

OKUL NET LİSTESİ (Puan-1 sıralı)

										KATILIMLAR																				
İL		İLÇE		OKUL				SINAV ADI				OKUL	İLÇE	İL	GENEL															
AFYONKARAHİSAR		AFYONKARAHİSAR MERK		Anıtkaya Ortaokulu				5. BAŞARI BELİRLEME SINAVI				20	227	348	43202															
Sıra	Ö.No	İsim	Sınıf	Sözel (TÜR)			Sözel (TAR)			Sözel (DİN)			Sözel (İNG)			Sayısal (MAT)			Sayısal (FEN)											
				Türkçe			Tarih			Din K.ve A.B.			İngilizce			Matematik			Fen			Toplam			Dereceler					
				D	Y	N	D	Y	N	D	Y	N	D	Y	N	D	Y	N	D	Y	N	D	Y	N	Puanı	Snf	Okul	İlçe	İl	Genel
Genel Ortalama				12	6	10,08	5	4	3,67	6	3	5,35	5	3	3,84	7	5	5,71	11	6	9,24	47	26	37,89	320,040					
Okul Ortalaması				9	9	5,55	4	5	2,78	6	4	4,45	4	4	2,42	4	7	1,95	10	8	6,87	36	37	24,02	272,500					
1	92	ZEYNEP SELİME YIRG/	8A	14	2	13,33	10	0	10,00	10	0	10,00	7	3	6,00	6	0	6,00	19	1	18,67	66	6	64,00	393,936	1	1	67	98	9342 % 22
2	57	BEYZA KIZILYER	8A	16	4	14,67	8	2	7,33	10	0	10,00	7	3	6,00	6	7	3,67	19	1	18,67	66	17	60,34	383,006	2	2	74	113	10875 % 25
3	84	ENES ÖZDEMİR	8A	14	5	12,33	7	3	6,00	8	1	7,67	2	8	-0,67	11	2	10,33	14	4	12,67	56	23	48,33	368,099	3	3	83	130	13090 % 30
4	70	ELÇİN KÜLTE	8A	13	6	11,00	7	3	6,00	7	3	6,00	8	2	7,33	5	0	5,00	15	4	13,67	55	18	49,00	349,737	4	4	94	155	15856 % 37
5	87	MUSTAFA ERDEM	8A	11	8	8,33	3	7	0,67	9	1	8,67	6	3	5,00	9	1	8,67	11	8	8,33	49	28	39,67	329,170	5	5	111	189	19117 % 44
6	68	EBRAR TETİK	8A	10	9	7,00	5	3	4,00	6	1	5,67	7	2	6,33	3	3	2,00	17	3	16,00	48	21	41,00	322,418	6	6	115	199	20218 % 47
7	88	RÜYA ÖZTÜRK	8A	12	6	10,00	6	4	4,67	6	2	5,33	7	3	6,00	4	1	3,67	8	9	5,00	43	25	34,67	301,634	7	7	128	221	23707 % 55
8	65	CEYLİN ERDEM	8A	10	5	8,33	3	4	1,67	6	2	5,33	4	5	2,33	1	2	0,33	13	3	12,00	37	21	29,99	293,862	8	8	137	233	25047 % 58
9	20	FATMA TOK	8A	13	5	11,33	6	4	4,67	6	3	5,00	4	3	3,00	2	2	1,33	7	9	4,00	38	26	29,33	286,517	9	9	144	244	26325 % 61
10	85	ENNUR ÖN AL	8A	14	4	12,67	5	5	3,33	5	4	3,67	2	1	1,67	0	1	-0,33	7	6	5,00	33	21	26,01	280,657	10	10	149	251	27413 % 63
11	74	ELİF BOZKURT	8A	5	14	0,33	3	6	1,00	4	6	2,00	2	6	0,00	2	10	-1,33	13	6	11,00	29	48	13,00	240,407	11	11	180	297	34754 % 80
12	90	VEYSEL İLDİZ	8A	6	9	3,00	1	5	-0,67	5	3	4,00	0	5	-1,67	2	4	0,67	8	7	5,67	22	33	11,00	238,776	12	12	181	298	35066 % 81
13	86	KÜBRA KOPAN	8A	5	10	1,67	6	4	4,67	2	8	-0,67	2	0	2,00	1	0	1,00	7	13	2,67	23	35	11,34	231,188	13	13	186	304	36396 % 84
14	52	ŞEVAL KAYA	8A	4	15	-1,00	4	6	2,00	2	8	-0,67	8	2	7,33	8	12	4,00	4	16	-1,33	30	59	10,33	224,172	14	14	189	310	37530 % 87
15	72	ÖZKAN ÖNKAL	8A	6	14	1,33	5	5	3,33	7	3	6,00	3	7	0,67	3	17	-2,67	8	12	4,00	32	58	12,66	223,509	15	15	190	311	37630 % 87
16	54	MUSTAFA CENGİZ	8A	5	15	0,00	2	8	-0,67	7	3	6,00	3	7	0,67	5	15	0,00	5	15	0,00	27	63	6,00	209,617	16	16	204	325	39868 % 92
17	55	NAGİHAN ÖDEMİŞ	8A	5	15	0,00	5	5	3,33	4	6	2,00	2	8	-0,67	4	16	-1,33	6	14	1,33	26	64	4,66	206,283	17	17	207	328	40369 % 93
18	56	SULTAN SAÇAK	8A	5	10	1,67	0	7	-2,33	2	5	0,33	2	6	0,00	3	12	-1,00	3	10	-0,33	15	50	-1,66	196,620	18	18	219	340	41619 % 96
19	89	SATI NUR KÜLTE	8A	2	18	-4,00	2	8	-0,67	0	10	-3,33	2	8	-0,67	6	14	1,33	7	13	2,67	19	71	-4,67	192,884	19	19	221	342	42012 % 97
20	91	YASİN ENES ER	8A	3	12	-1,00	0	8	-2,67	7	3	6,00	0	7	-2,33	2	13	-2,33	2	13	-2,33	14	56	-4,66	177,500	1	20	226	347	42930 % 99

NET ORTALAMALARINA GÖRE KIYASLAMA

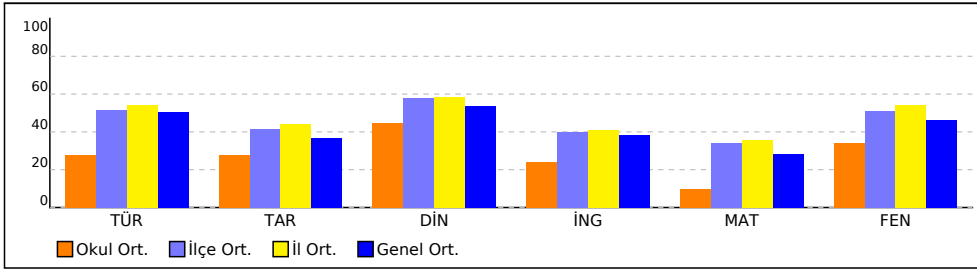

PUAN ORT. GÖRE KIYAS

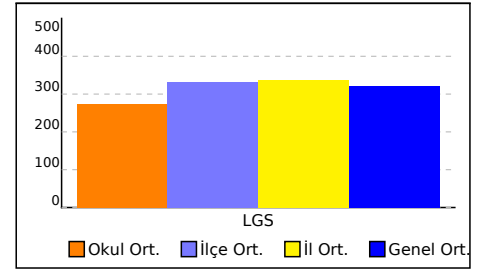

NET ORTALAMASINA GÖRE ŞUBE KARŞILAŞTIRMA

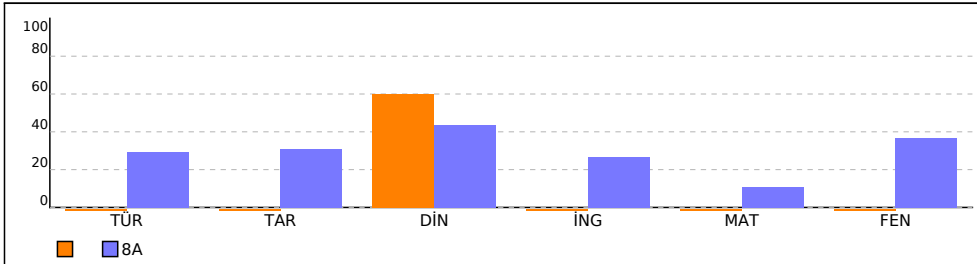

PUANA GÖRE ŞUBE KIYAS

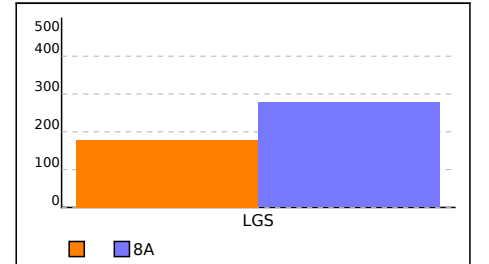

SINIFI NET LİSTESİ (Puan-1 sıralı)

										KATILIMLAR																						
İL		İLÇE		OKUL				SINAV ADI				OKUL	İLÇE	İL	GENEL																	
AFYONKARAHİSAR		AFYONKARAHİSAR MERK		Anıtkaya Ortaokulu				5. BAŞARI BELİRLEME SINAVI				20	227	348	43202																	
Sıra	Ö.No	İsim	Sınıf	Sözel (TÜR)			Sözel (TAR)			Sözel (DİN)			Sözel (İNG)			Sayısal (MAT)			Sayısal (FEN)			Toplam		LGS	Dereceler							
				Türkçe			Tarih			Din K.ve A.B.			İngilizce			Matematik			Fen			Puanı			Snf	Okul	İlçe	İl	Genel			
				D	Y	N	D	Y	N	D	Y	N	D	Y	N	D	Y	N	D	Y	N	D	Y	N	D	Y	N	Puanı	Snf	Okul	İlçe	İl
Genel Ortalama				12	6	10,08	5	4	3,67	6	3	5,35	5	3	3,84	7	5	5,71	11	6	9,24	47	26	37,89	320,040							
Okul Ortalaması				9	9	5,55	4	5	2,78	6	4	4,45	4	4	2,42	4	7	1,95	10	8	6,87	36	37	24,02	272,500							
SINIF:																																
1	91	YASİN ENES ER		3	12	-1,00	0	8	-2,67	7	3	6,00	0	7	-2,33	2	13	-2,33	2	13	-2,33	14	56	-4,66	177,500		1	20	226	347	42930	% 99

NET ORTALAMALARINA GÖRE KIYASLAMA

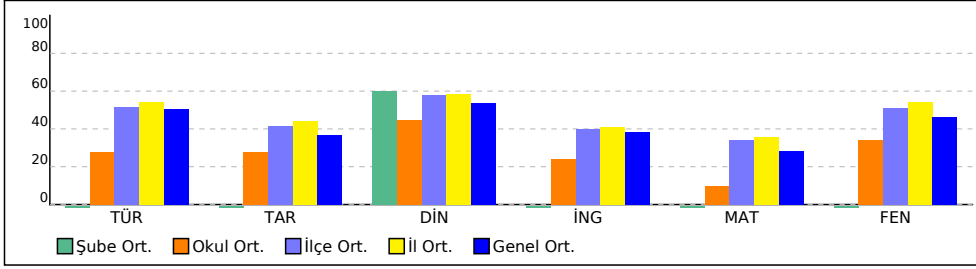

PUAN ORT. GÖRE KIYAS

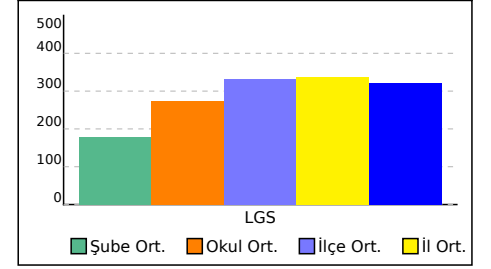

8A SINIFI NET LİSTESİ (Puan-1 sıralı)

										KATILIMLAR																				
İL		İLÇE		OKUL			SINAV ADI			OKUL	İLÇE	İL	GENEL																	
AFYONKARAHİSAR		AFYONKARAHİSAR MERKEZİ		Anıtkaya Ortaokulu			5. BAŞARI BELİRLEME SINAVI			20	227	348	43202																	
Sıra	Ö.No	İsim	Sınıf	Sözel (TÜR)			Sözel (TAR)			Sözel (DİN)			Sözel (İNG)			Sayısal (MAT)			Sayısal (FEN)											
				Türkçe			Tarih			Din K.ve A.B.			İngilizce			Matematik			Fen			Toplam			Dereceler					
				D	Y	N	D	Y	N	D	Y	N	D	Y	N	D	Y	N	D	Y	N	D	Y	N	Puanı	Snf	Okul	İlçe	İl	Genel
Genel Ortalama				12	6	10,08	5	4	3,67	6	3	5,35	5	3	3,84	7	5	5,71	11	6	9,24	47	26	37,89	320,040					
Okul Ortalaması				9	9	5,55	4	5	2,78	6	4	4,45	4	4	2,42	4	7	1,95	10	8	6,87	36	37	24,02	272,500					
SINIF: 8A																														
1	92	ZEYNEP SELİME YIRGA	8A	14	2	13,33	10	0	10,00	10	0	10,00	7	3	6,00	6	0	6,00	19	1	18,67	66	6	64,00	393,936	1	1	67	98	9342 % 22
2	57	BEYZA KIZILYER	8A	16	4	14,67	8	2	7,33	10	0	10,00	7	3	6,00	6	7	3,67	19	1	18,67	66	17	60,34	383,006	2	2	74	113	10875 % 25
3	84	ENES ÖZDEMİR	8A	14	5	12,33	7	3	6,00	8	1	7,67	2	8	-0,67	11	2	10,33	14	4	12,67	56	23	48,33	368,099	3	3	83	130	13090 % 30
4	70	ELÇİN KÜLTE	8A	13	6	11,00	7	3	6,00	7	3	6,00	8	2	7,33	5	0	5,00	15	4	13,67	55	18	49,00	349,737	4	4	94	155	15856 % 37
5	87	MUSTAFA ERDEM	8A	11	8	8,33	3	7	0,67	9	1	8,67	6	3	5,00	9	1	8,67	11	8	8,33	49	28	39,67	329,170	5	5	111	189	19117 % 44
6	68	EBRAR TETİK	8A	10	9	7,00	5	3	4,00	6	1	5,67	7	2	6,33	3	3	2,00	17	3	16,00	48	21	41,00	322,418	6	6	115	199	20218 % 47
7	88	RÜYA ÖZTÜRK	8A	12	6	10,00	6	4	4,67	6	2	5,33	7	3	6,00	4	1	3,67	8	9	5,00	43	25	34,67	301,634	7	7	128	221	23707 % 55
8	65	CEYLİN ERDEM	8A	10	5	8,33	3	4	1,67	6	2	5,33	4	5	2,33	1	2	0,33	13	3	12,00	37	21	29,99	293,862	8	8	137	233	25047 % 58
9	20	FATMA TOK	8A	13	5	11,33	6	4	4,67	6	3	5,00	4	3	3,00	2	2	1,33	7	9	4,00	38	26	29,33	286,517	9	9	144	244	26325 % 61
10	85	ENNUR ÖN AL	8A	14	4	12,67	5	5	3,33	5	4	3,67	2	1	1,67	0	1	-0,33	7	6	5,00	33	21	26,01	280,657	10	10	149	251	27413 % 63
11	74	ELİF BOZKURT	8A	5	14	0,33	3	6	1,00	4	6	2,00	2	6	0,00	2	10	-1,33	13	6	11,00	29	48	13,00	240,407	11	11	180	297	34754 % 80
12	90	VEYSEL İLDİZ	8A	6	9	3,00	1	5	-0,67	5	3	4,00	0	5	-1,67	2	4	0,67	8	7	5,67	22	33	11,00	238,776	12	12	181	298	35066 % 81
13	86	KÜBRA KOPAN	8A	5	10	1,67	6	4	4,67	2	8	-0,67	2	0	2,00	1	0	1,00	7	13	2,67	23	35	11,34	231,188	13	13	186	304	36396 % 84
14	52	ŞEVAL KAYA	8A	4	15	-1,00	4	6	2,00	2	8	-0,67	8	2	7,33	8	12	4,00	4	16	-1,33	30	59	10,33	224,172	14	14	189	310	37530 % 87
15	72	ÖZKAN ÖNKAL	8A	6	14	1,33	5	5	3,33	7	3	6,00	3	7	0,67	3	17	-2,67	8	12	4,00	32	58	12,66	223,509	15	15	190	311	37630 % 87
16	54	MUSTAFA CENGİZ	8A	5	15	0,00	2	8	-0,67	7	3	6,00	3	7	0,67	5	15	0,00	5	15	0,00	27	63	6,00	209,617	16	16	204	325	39868 % 92
17	55	NAGİHAN ÖDEMİŞ	8A	5	15	0,00	5	5	3,33	4	6	2,00	2	8	-0,67	4	16	-1,33	6	14	1,33	26	64	4,66	206,283	17	17	207	328	40369 % 93
18	56	SULTAN SAÇAK	8A	5	10	1,67	0	7	-2,33	2	5	0,33	2	6	0,00	3	12	-1,00	3	10	-0,33	15	50	-1,66	196,620	18	18	219	340	41619 % 96
19	89	SATI NUR KÜLTE	8A	2	18	-4,00	2	8	-0,67	0	10	-3,33	2	8	-0,67	6	14	1,33	7	13	2,67	19	71	-4,67	192,884	19	19	221	342	42012 % 97

NET ORTALAMALARINA GÖRE KIYASLAMA

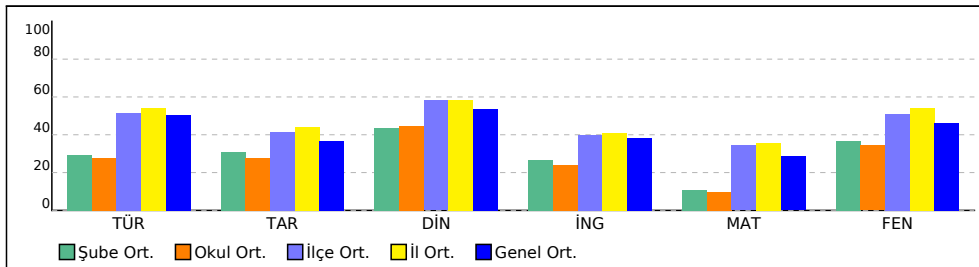

PUAN ORT. GÖRE KIYAS

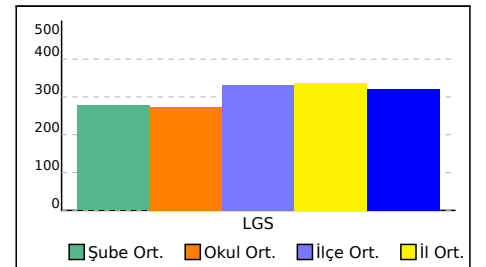

SINAV SONUÇ BELGESİ							
AFYONKARAHİSAR / AFYONKARAHİSAR MERKEZ / Anıtkaya Ortaokulu							
Öğrenci			Numara		Sınıf		
YASİN ENES ER			91				
Puan Türü	Puan	Genel Ort.	Dereceler				
			Snf	Kurum	İlçe	İl	Genel
LGS	▼ 177,500	320,040	1	20	226	347	42930
Puanı Hesaplanan:			20	226	347	43175	
Katılımlar:			1	20	227	348	43202

Ders	Soru	Doğru	Yanlış	Net	Başarı %	Sınıf Ort.	Kurum Ort.	Genel Ort.
Türkçe	20	3	12	-1,00	-5	◆ -1,00	▼ 5,55	▼ 10,08
Tarih	10	0	8	-2,67	-27	◆ -2,67	▼ 2,78	▼ 3,67
Din K.ve A.B.	10	7	3	6,00	60	◆ 6,00	▲ 4,45	▲ 5,35
İngilizce	10	0	7	-2,33	-23	◆ -2,33	▼ 2,42	▼ 3,84
Matematik	20	2	13	-2,33	-12	◆ -2,33	▼ 1,95	▼ 5,71
Fen	20	2	13	-2,33	-12	◆ -2,33	▼ 6,87	▼ 9,24
Toplam:	90	14	56	-4,67	-5	◆ -4,67	▼ 24,02	▼ 36,99

Soru No	12345678901234567890
Sözel (TÜR)	dcDBcccdDaddbbc
Cevap Anh.	A BADBDDADDBACADABCBB
Sözel (TAR)	babdbccd
Cevap Anh.	A BDCACDBABA
Sözel (DİN)	bADCCAcdBBC
Cevap Anh.	A DADCCADBBC
Sözel (İNG)	cbcdbcd
Cevap Anh.	A BCDACBADBD
Sayısal (MAT)	DcbcbcbBcdcbccb
Cevap Anh.	A DCACBDABDCACBDADCBBC
Sayısal (FEN)	abCcDbbcdbcbcb
Cevap Anh.	A BCCADDDCCBABAABBCDBB

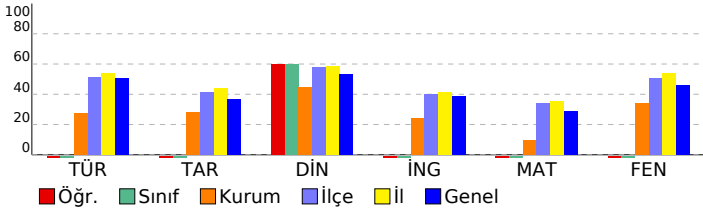

5. BAŞARI BELİRLEME SINAVI

DERSLERE GÖRE BAŞARI ANALİZİ

Sözel (TÜR)	S	D	Y	B%
Türkçe	20	3	12	15
T.8.3.5. Bağlamdan yararlanarak bilmediği kelime ve kelime gruplarının anlamını (Sözcükte Anlam tahmin eder.)	1	0	1	0
T.8.3.5. Bağlamdan yararlanarak bilmediği kelime ve kelime gruplarının anlamını (Söz Öbeğinde Anlam tahmin eder.)	1	0	1	0
T.7.3.7. Metindeki söz sanatlarını tespit eder.	1	1	0	100
T.8.3.25. Okudukları ile ilgili çıkarımlarda bulunur.	2	1	1	50
T.8.3.11. Metindeki anlatım biçimlerini belirler.	2	0	2	0
T.8.3.17. Metnin ana fikrin/ana duygusunu belirler.	1	0	1	0
T.8.3.16. Metnin konusunu belirler.	1	1	0	100
T.8.3.10. Geçiş ve bağlantı ifadelerinin metnin anlamına olan katkısını değerlendirir.	1	0	1	0
T.8.3.26. Metin türlerini ayırt eder.	1	0	1	0
T.8.3.32. Grafik, tablo ve çizelgeyle sunulan bilgileri yorumlar.	2	0	1	0
T.8.3.9. Fikirlerinin cümledeki işlevlerini kavrar.	1	0	1	0
T.8.4.18. Cümlenin öğelerini ayırt eder.	2	0	2	0
T.8.4.16. Yazdıklarını düzenler.	2	0	0	0
T.8.3.30. Bilgi kaynaklarını etkili bir şekilde kullanır.	1	0	0	0
T.8.3.27. Görsellerle ilgili sorulan cevaplar.	1	0	0	0
Sözel (TAR)	10	0	8	0
Tarih	10	0	8	0
8.1.1. Avrupa'daki gelişmelerin yansımaları bağlamında Osmanlı Devleti'nin yirminci yüzyılın başlarındaki siyasi ve	1	0	1	0
8.1.3. Gençlik döneminde Mustafa Kemal'in fikir hayatını etkileyen önemli kişileri ve olayları kavrar.	1	0	1	0
8.2.4. Kuvâ-yı Milliye'nin oluşum su' recini ve sonrasında meydana gelen gelişmeleri kavrar.	1	0	1	0
8.3.2. Milli Mücadele Dönemi'nde Batı Cephesi'nde meydana gelen gelişmeleri kavrar.	2	0	2	0
8.3.5. Sakarya Meydan Savaşı'nın kazanılmasında ve Büyük Taarruz'un başarılı olmasında Mustafa Kemal'in rolü-nü	1	0	1	0
8.3.4. Türk milletinin millî birlik, beraberlik ve dayanışmasının bir örneği olarak Tekalif-i Milliye Emirleri doğrultusunda	1	0	1	0
8.2.8. Mustafa Kemal'in ve Türk milletinin Sevri Antlaşması'na karşı tepkilerini değerlendirir.	1	0	1	0
8.2.7. Büyük Millet Meclisine karşı ayaklanmalar ile ayaklanmaların bastırılması için alınan tedbirleri analiz eder.	1	0	0	0
8.2.6. Misakimillî'nin kabulünü ve Büyük Millet Meclisinin açılışını vatanın bütünlüğü esası ile "ulusal egemenlik" ve	1	0	0	0
Sözel (DİN)	10	7	3	70
Din K.ve A.B.	10	7	3	70
8.1.1. Kader ve kaza inancını ayet ve hadislerle açıklar.	2	0	2	0
8.2.4. Hz. Şuayb'in (a.s.) hayatını ana hatlarıyla tanıtır.	1	0	1	100
8.3.2. İslam dininin can, nesil, akıl, mal ve din emniyetiyle ilgili ortaya koyduğu ilke ve hedefleri analiz eder.	1	1	0	100
8.1.6. Ayet el-Kürsî'yi okur, anlamını söyler.	1	1	0	100
8.1.3. Kaza ve kader ile ilgili kavramları analiz eder.	1	1	0	100
8.2.3. Zekât, infak ve sadakanın bireysel ve toplumsal önemini fark eder.	1	1	0	100
8.2.2. Zekât ve sadaka ibadetini ayet ve hadislerle açıklar.	1	1	0	100
8.2.5. Maûn suresini okur, anlamını söyler.	1	1	0	100
8.3.1. Din, birey ve toplum arasındaki ilişkiyi yorumlar.	1	1	0	100
Sözel (İNG)	10	0	7	0
İngilizce	10	0	7	0
Making simple inquiries/Vocabulary	1	0	1	0
Accepting and refusing	1	0	1	0
Stating personal opinions	1	0	1	0
Expressing preferences	2	0	2	0
Making simple inquiries	1	0	1	0
Following phone conversations	2	0	1	0
Internet related phrases and vocabulary	1	0	0	0
Talking about Internet habits	1	0	0	0
Sayısal (MAT)	20	2	13	10
Matematik	20	2	13	10
8.1.1.1 Verilen pozitif tam sayıların pozitif tam sayı çarpanlarını bulur, pozitif tam sayıların pozitif tam sayı çarpanı	1	1	0	100
8.5.1.1 Bir olaya ait olası durumları belirler.	1	0	1	0
8.4.1.2 Verileri sütun, daire veya çizgi grafiği ile gösterir ve bu gösterimler arasında uygun olan dönüşümleri yapar	1	0	1	0
8.1.2.1 Tam sayıların, tam sayı kuvvetlerini hesaplar.	1	0	1	0
8.1.3.3 Kareköklü bir ifadeyi aB şeklinde yazar ve aB şeklindeki ifadede katsayısı kök içine alır.	1	0	1	0
8.5.1.2 "Daha fazla", "eşit", "daha az" olasılıklı olayları ayırt eder, örnek verir.	1	0	1	0
8.1.1.2 İki doğal sayının en büyük ortak bölenini (EBOB) ve en küçük ortak katını (EKOK) hesaplar, ilgili problemleri	2	0	1	0
8.1.3.7 Ondalık ifadelerin kareköklerini belirler.	1	1	0	100
8.1.2.2 Üslü ifadelerle ilgili temel kuralları anlar, birbirine denk ifadeler oluşturur.	2	0	1	0
8.1.2.5 Çok büyük ve çok küçük sayıları bilimsel gösterimle ifade eder ve karşılaştırır.	1	0	1	0
8.2.1.2 Cebirsel ifadelerin çarpımını yapar.	1	0	1	0
8.5.1.5 Basit bir olayın olma olasılığını hesaplar.	2	0	1	0
8.1.3.5 Kareköklü ifadelerde toplama ve çıkarma işlemlerini yapar.	1	0	1	0
8.1.1.3 Verilen iki doğal sayının aralarında asal olup olmadığını belirler.	1	0	1	0
8.2.1.4 Cebirsel ifadeleri çarpanlara ayırır	1	0	1	0
8.2.1.4 Cebirsel ifadeleri çarpanlara ayırır.	1	0	0	0
8.4.1.1 En fazla üç veri grubuna ait çizgi ve sütun grafiklerini yorumlar.	1	0	0	0
Sayısal (FEN)	20	2	13	10
Fen	20	2	13	10
F.8.1.1.1. Mevsimlerin oluşumuna yönelik tahminlerde bulunur.	2	0	2	0
F.8.1.2.1. İklim ve hava olayları arasındaki farkı açıklar.	1	0	1	0
F.8.2.1.3. DNA'nın kendini nasıl eşlediğini ifade eder.	1	1	0	100
F.8.2.2.1. Tek karakter çarpılamaları ile ilgili problemler çözerek sonuçları hakkında yorum yapar.	2	0	1	0
F.8.2.4.1. Canlıların yaşadıkları çevreye uyumlarını gözlem yaparak açıklar.	1	0	1	100
F.8.2.3.3. Mutasyonla modifikasyon arasındaki farkları ile ilgili çıkarımlarda bulunur.	1	0	1	0
F.8.3.1.1. Katı basıncı etkileyen değişkenleri deneyerek keşfeder.	3	0	2	0
F.8.3.1.2. Sıvı basıncı etkileyen değişkenleri tahmin eder ve tahminlerini test eder.	2	0	1	0
F.8.2.5.1. Genetik mühendisliğini ve biyoteknolojiyi ilişkilendirir.	1	0	1	0
F.8.4.4.7. Asit yağmurlarının önlenmesine yönelik çözüm önerileri sunar.	1	0	1	0
F.8.4.3.1. Bileşiklerin kimyasal tepkimelerinde oluştuğunu bilir.	2	0	1	0
F.8.4.4.3. Günlük hayatta ulaşılabilecek malzemeleri asit-baz ayırıcı olarak kullanır.	1	0	1	0
F.8.4.1.1. Periyodik sistemde, grup ve periyotların nasıl oluşturulduğunu açıklar.	2	0	1	0

SINAV SONUÇ BELGESİ							
AFYONKARAHİSAR / AFYONKARAHİSAR MERKEZ / Anıtkaya Ortaokulu							
Öğrenci			Numara	Sınıf			
BEYZA KIZILYER			57	8A			
Puan Türü	Puan	Genel Ort.	Dereceler				
			Snf	Kurum	İlçe	İl	Genel
LGS	▲ 383,006	320,040	2	2	74	113	10875
Puanı Hesaplanan:			20	226	347	43175	
Katılımlar:			19	20	227	348	43202

Ders	Soru	Doğru	Yanlış	Net	Başarı %	Sınıf Ort.	Kurum Ort.	Genel Ort.
Türkçe	20	16	4	14,67	73	▲ 5,89	▲ 5,55	▲ 10,08
Tarih	10	8	2	7,33	73	▲ 3,07	▲ 2,78	▲ 3,67
Din K.ve A.B.	10	10	0	10,00	100	▲ 4,37	▲ 4,45	▲ 5,35
İngilizce	10	7	3	6,00	60	▲ 2,67	▲ 2,42	▲ 3,84
Matematik	20	6	7	3,67	18	▲ 2,18	▲ 1,95	▼ 5,71
Fen	20	19	1	18,67	93	▲ 7,35	▲ 6,87	▲ 9,24
Toplam:	90	66	17	60,33	67	▲ 25,53	▲ 24,02	▲ 36,99

Soru No	12345678901234567890
Sözel (TÜR)	BBCBADcdABaDADaDBDAB
Cevap Anh.	B BBCBADACABDDADDDDBDAB
Sözel (TAR)	dBABDCcCBD
Cevap Anh.	B ABABDCACBD
Sözel (DİN)	CBBDACCDAD
Cevap Anh.	B CBBDACCDAD
Sözel (İNG)	DccABbADCB
Cevap Anh.	B DBDABCADCB
Sayısal (MAT)	B Bd d bc abcc CD
Cevap Anh.	B BCBCDADBCACDBADBCACD
Sayısal (FEN)	BBDCBBAABABADDDDACCB
Cevap Anh.	B BBDCBBAABABCDDDACCB

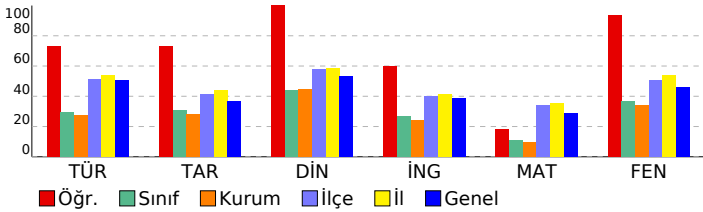

5. BAŞARI BELİRLEME SINAVI

DERSLERE GÖRE BAŞARI ANALİZİ		S	D	Y	B%
------------------------------	--	---	---	---	----

Sözel (TÜR)	20 16 4 80
Türkçe	20 16 4 80
T.8.3.32. Grafik, tablo ve çizelgeyle sunulan bilgileri yorumlar.	2 2 0 100
T.8.3.27. Görsellerle ilgili sorular cevaplar.	1 1 0 100
T.8.4.16. Yazdıklarını düzenler.	2 2 0 100
T.8.3.30. Bilgi kaynaklarını etkili bir şekilde kullanır.	1 1 0 100
T.8.4.18. Cümlelerin öğelerini ayırt eder.	2 1 1 50
T.8.3.9. Fikirlerinin cümledeki işlevlerini kavrar.	1 0 1 0
T.8.3.26. Metin türlerini ayırt eder.	1 1 0 100
T.8.3.10. Geçiş ve bağlantı ifadelerinin metnin anlamına olan katkısını değerlendirir.	1 0 1 0
T.8.3.16. Metnin konusunu belirler.	1 1 0 100
T.8.3.11. Metindeki anlatım biçimlerini belirler.	2 2 0 100
T.8.3.17. Metnin ana fikrin/ana duygusunu belirler.	1 1 0 100
T.8.3.25. Okudukları ile ilgili çıkarımlarda bulunur.	2 1 1 50
T.8.3.7. Metindeki söz sanatlarını tespit eder.	1 1 0 100
T.8.3.5. Bağlamdan yararlanarak bilmediği kelime ve kelime gruplarının anlamını (Söz Öbeğinde Anlam tahmin eder.)	1 1 0 100
T.8.3.5. Bağlamdan yararlanarak bilmediği kelime ve kelime gruplarının anlamını (Sözcükte Anlam tahmin eder.)	1 1 0 100

Sözel (TAR)	10 8 2 80
--------------------	------------------

Tarih	10 8 2 80
8.2.6. Misakimillî'nin kabulünü ve Büyük Millet Meclisinin açılışını vatandaşı bütünlüğü esaslı ile "ulusal egemenlik" ve	1 0 1 0
8.2.7. Büyük Millet Meclisine karşı ayaklanmalar ile ayaklanmaların bastırılması için alınan tedbirleri analiz eder.	1 1 0 100
8.2.8. Mustafa Kemal'in ve Türk milletinin Sevr Antlaşması'na karşı tepkilerini değerlendirir.	1 1 0 100
8.3.4. Türk milletinin millî birlik, beraberlik ve dayanışmasının bir örneği olarak Tekalif-i Millîye Emirleri doğrultusunda	1 1 0 100
8.3.5. Sakarya Meydan Savaşı'nın kazanılmasında ve Büyük Taarruz'un başarılı olmasında Mustafa Kemal'in rolü-ne	1 1 0 100
8.3.2. Millî Mücadele Dönemi'nde Batı Cephesi'nde meydana gelen gelişmeleri kavrar.	2 1 1 50
8.2.4. Kuvâ-yı Millîye'nin oluşum su'rcünü ve sonrasında meydana gelen gelişmeleri kavrar.	1 1 0 100
8.1.3. Gençlik döneminde Mustafa Kemal'in fikir hayatını etkileyen önemli kişileri ve olayları kavrar.	1 1 0 100
8.1.1. Avrupa'daki gelişmelerin yansımaları bağlamında Osmanlı Devleti'nin yirminci yüzyılın başlarındaki siyasi ve	1 1 0 100

Sözel (DİN)	10 10 0 100
--------------------	--------------------

Din K.ve A.B.	10 10 0 100
8.3.1. Din, birey ve toplum arasındaki ilişkiyi yorumlar.	1 1 0 100
8.2.5. Ma'n suretini okur, anlamını söyler.	1 1 0 100
8.1.1. Kader ve kaza inancını ayet ve hadislerle açıklar.	2 2 0 100
8.2.2. Zekât ve sadaka ibadetini ayet ve hadislerle açıklar.	1 1 0 100
8.2.3. Zekât, infak ve sadakanın bireysel ve toplumsal önemini fark eder.	1 1 0 100
8.1.3. Kaza ve kader ile ilgili kavramları analiz eder.	1 1 0 100
8.1.6. Ayet el-Kürsî'yi okur, anlamını söyler.	1 1 0 100
8.3.2. İslam dininin can, nesil, akıl, mal ve din emniyetiyle ilgili ortaya koyduğu ilke ve hedefleri analiz eder.	1 1 0 100
8.2.4. Hz. Şuayb'in (a.s.) hayatını ana hatlarıyla tanıtır.	1 1 0 100

Sözel (İNG)	10 7 3 70
--------------------	------------------

İngilizce	10 7 3 70
Talking about Internet habits	1 1 0 100
Internet related phrases and vocabulary	1 0 1 0
Following phone conversations	2 1 1 50
Expressing preferences	2 2 0 100
Making simple inquiries	1 0 1 0
Stating personal opinions	1 1 0 100
Accepting and refusing	1 1 0 100
Making simple inquiries/Vocabulary	1 1 0 100

Sayısal (MAT)	20 6 7 30
----------------------	------------------

Matematik	20 6 7 30
8.1.1.2 İki doğal sayının en büyük ortak bölenini (EBOB) ve en küçük ortak katını (EKOK) hesaplar, ilgili problemleri	2 1 1 50
8.1.2.2 Üslu ifadelerle ilgili temel kuralları anlar, birbirine denk ifadeleri oluşturur.	2 0 0 0
8.5.1.5 Basit bir olayın olma olasılığını hesaplar.	2 1 0 50
8.4.1.1 En fazla üç veri grubuna ait çizgi ve sütun grafiklerini yorumlar.	1 1 0 10
8.2.1.4 Cebirsel ifadeleri çarpanlara ayırır.	1 0 0 0
8.2.1.4 Cebirsel ifadeleri çarpanlara ayırır	1 0 0 0
8.1.1.3 Verilen iki doğal sayının aralarında asal olup olmadığını belirler.	1 0 0 0
8.1.3.5 Kareköklü ifadelerde toplama ve çıkarma işlemlerini yapar.	1 0 1 0
8.2.1.2 Cebirsel ifadelerin çarpımını yapar.	1 0 1 0
8.1.2.5 Çok büyük ve çok küçük sayıları bilimsel gösterimle ifade eder ve karşılaştırır.	1 1 0 100
8.1.3.7 Ondalık ifadelerin kareköklerini belirler.	1 0 1 0
8.5.1.2 "Daha fazla", "eşit", "daha az" olasılıklı olayları ayırt eder, örnek verir.	1 0 1 0
8.1.3.3 Kareköklü bir ifadenin aAb şeklinde yazılır ve aAb şeklindeki ifadede katsayısı kök içine alır.	1 0 1 0
8.1.2.1 Tam sayıların, tam sayı kuvvetlerini hesaplar.	1 1 0 100
8.4.1.2 Verileni sütun, daire veya çizgi grafiği ile gösterir ve bu gösterimler arasında uygun olan dönüşümleri yapar	1 0 0 0
8.5.1.1 Bir olaya ait olası durumları belirler.	1 1 0 100
8.1.1.1 Verilen pozitif tam sayıların pozitif tam sayı çarpanlarını bulur, pozitif tam sayıların pozitif tam sayı çarpanları	1 1 0 100

Sayısal (FEN)	20 19 1 95
----------------------	-------------------

Fen	20 19 1 95
F.8.4.1.1. Periyodik sistemde, grup ve periyotların nasıl oluşturulduğunu açıklar.	2 2 0 100
F.8.4.3.1. Bileşiklerin kimyasal tepkime sonucunda oluştuğunu bilir.	2 2 0 100
F.8.3.1.2. Sıvı basıncını etkileyen değişkenleri tahmin eder ve tahminlerini test eder.	2 2 0 100
F.8.2.2.2. Tek karakter caprazlamaları ile ilgili problemler çözerek sonuçlar hakkında yorum yapar.	2 2 0 100
F.8.3.1.1. Katı basıncını etkileyen değişkenleri deneyerek keşfeder.	3 3 0 100
F.8.1.1.1. Mevsimlerin oluşumuna yönelik tahminlerde bulunur.	2 2 0 100
F.8.4.4.3. Günlük hayatta ulaşılabilecek malmemeleri asit-baz ayracı olarak kullanır.	1 1 0 100
F.8.4.4.7. Asit yağmurlarının önlenmesine yönelik çözüm önerileri sunar.	1 1 0 100
F.8.2.5.1. Genetik mühendisliğini ve biyoteknolojiyi ilişkilendirir.	1 0 1 0
F.8.2.3.3. Mutasyonla modifikasyon arasındaki farkları ile ilgili çıkarımda bulunur.	1 1 0 100
F.8.2.4.1. Canlıların yaşadıkları çevreye uyumlarını gözlem yaparak açıklar.	1 1 0 100
F.8.2.1.3. DNA'nın kendini nasıl eşlediğini ifade eder.	1 1 0 100
F.8.1.2.1. İklim ve hava olayları arasındaki farkı açıklar.	1 1 0 100

SINAV SONUÇ BELGESİ							
AFYONKARAHİSAR / AFYONKARAHİSAR MERKEZ / Anıtkaya Ortaokulu							
Öğrenci			Numara	Sınıf			
CEYLİN ERDEM			65	8A			
Puan Türü	Puan	Genel Ort.	Dereceler				
			Snf	Kurum	İlçe	İl	Genel
LGS	▼ 293,862	320,040	8	8	137	233	25047
Puanı Hesaplanan:			20	226	347	43175	
Katılımlar:			19	20	227	348	43202

Ders	Soru	Doğru	Yanlış	Net	Başarı %	Sınıf Ort.	Kurum Ort.	Genel Ort.
Türkçe	20	10	5	8,33	42	▲ 5,89	▲ 5,55	▼ 10,08
Tarih	10	3	4	1,67	17	▼ 3,07	▼ 2,78	▼ 3,67
Din K.ve A.B.	10	6	2	5,33	53	▲ 4,37	▲ 4,45	▼ 5,35
İngilizce	10	4	5	2,33	23	▼ 2,67	▼ 2,42	▼ 3,84
Matematik	20	1	2	0,33	2	▼ 2,18	▼ 1,95	▼ 5,71
Fen	20	13	3	12,00	60	▲ 7,35	▲ 6,87	▲ 9,24
Toplam:	90	37	21	30,00	33	▲ 25,53	▲ 24,02	▼ 36,99

Soru No	1 2 3 4 5 6 7 8 9 0 1 2 3 4 5 6 7 8 9 0
Sözel (TÜR)	BcCbC Ab BD c DaBD B
Cevap Anh.	B BCBADACABDDADDBDAB
Sözel (TAR)	bBcDbCB
Cevap Anh.	B ABABDCACBD
Sözel (DİN)	CBBCAC Db
Cevap Anh.	B CBBDACCDAD
Sözel (İNG)	DcaA CdDbd
Cevap Anh.	B DBDABCADCB
Sayısal (MAT)	b c D
Cevap Anh.	B BCBCDADBCACDBADBCACD
Sayısal (FEN)	DCBB cABCDDbDaBCB
Cevap Anh.	B BBDCCBAABABCDDDACCB

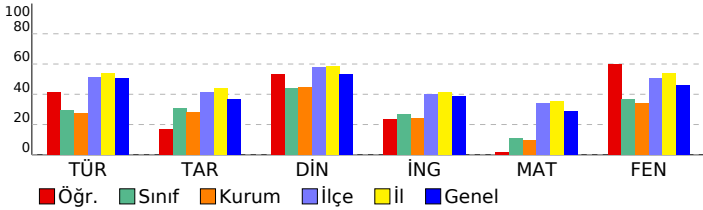

5. BAŞARI BELİRLEME SINAVI

DERSLERE GÖRE BAŞARI ANALİZİ		S	D	Y	B%
Sözel (TÜR)		20	10	5	50
Türkçe		20	10	5	50
T.8.3.32. Grafik, tablo ve çizelgeyle sunulan bilgileri yorumlar.		2	1	0	50
T.8.3.27. Görsellerle ilgili sorular cevaplar.		1	0	1	0
T.8.4.16. Yazdıklarını düzenler.		2	1	1	50
T.8.3.30. Bilgi kaynaklarını etkili bir şekilde kullanır.		1	1	0	100
T.8.4.18. Cümlelerin öğelerini ayırt eder.		2	1	0	50
T.8.3.9. Fikirlerinin cümledeki işlevlerini kavrar.		1	0	1	0
T.8.3.26. Metin türlerini ayırt eder.		1	1	0	100
T.8.3.10. Geçiş ve bağlantı ifadelerinin metnin anlamına olan katkısını değerlendirir.		1	1	0	100
T.8.3.16. Metnin konusunu belirler.		1	0	0	0
T.8.3.11. Metindeki anlatım biçimlerini belirler.		2	0	2	0
T.8.3.17. Metnin ana fikrin/ana duygusunu belirler.		1	0	0	0
T.8.3.25. Okudukları ile ilgili çıkarımlarda bulunur.		2	2	0	100
T.7.3.7. Metindeki söz sanatlarını tespit eder.		1	1	0	100
T.8.3.5. Bağlamdan yararlanarak bilmediği kelime ve kelime gruplarının anlamını (Söz Öbeğinde Anlam tahmin ede		1	0	0	0
T.8.3.5. Bağlamdan yararlanarak bilmediği kelime ve kelime gruplarının anlamını (Sözcükte Anlam tahmin eder.)		1	1	0	100
Sözel (TAR)		10	3	4	30
Tarih		10	3	4	30
8.2.6. Misakimillî'nin kabulünü ve Büyük Millet Meclisinin açılışını vatandaşı bütünlüğü esası ile "ulusal egemenlik" ve		1	0	0	0
8.2.7. Büyük Millet Meclisine karşı ayaklanmalar ile ayaklanmaların bastırılması için alınan tedbirleri analiz eder.		1	0	0	0
8.2.8. Mustafa Kemal'in ve Türk milletinin Sevr Antlaşması'na karşı tepkilerini değerlendirir.		1	0	1	0
8.3.4. Türk milletinin millî birlik, beraberlik ve dayanışmasının bir örneği olarak Tekalif-i Millîye Emirleri doğrultusunda		1	1	0	100
8.3.5. Sakarya Meydan Savaşı'nın kazanılmasında ve Büyük Taarruz'un başarılı olmasında Mustafa Kemal'in rolüne		1	1	0	0
8.3.2. Millî Mücadele Dönemi'nde Batı Cephesi'nde meydana gelen gelişmeleri kavrar.		2	0	2	0
8.2.4. Kuvâ-yı Millîye'nin oluşum su'rcelini ve sonrasında meydana gelen gelişmeleri kavrar.		1	1	0	100
8.1.3. Gençlik döneminde Mustafa Kemal'in fikir hayatını etkileyen önemli kişileri ve olayları kavrar.		1	1	0	100
8.1.1. Avrupa'daki gelişmelerin yansımaları bağlamında Osmanlı Devleti'nin yirminci yüzyılın başlarındaki siyasi ve		1	0	0	0
Sözel (DİN)		10	6	2	60
Din K.ve A.B.		10	6	2	60
8.3.1. Din, birey ve toplum arasındaki ilişkiyi yorumlar.		1	1	0	100
8.2.5. Ma'n surecini okur, anlamını söyler.		1	1	0	100
8.1.1. Kader ve kaza inancını ayet ve hadislerle açıklar.		2	1	0	50
8.2.2. Zekât ve sadaka ibadetini ayet ve hadislerle açıklar.		1	0	1	0
8.2.3. Zekât, infak ve sadakanın bireysel ve toplumsal önemini fark eder.		1	1	0	100
8.1.3. Kaza ve kader ile ilgili kavramları analiz eder.		1	1	0	100
8.1.6. Ayet el-Kürsî'yi okur, anlamını söyler.		1	0	0	0
8.3.2. İslam dininin can, nesil, akıl, mal ve din emniyetiyle ilgili ortaya koyduğu ilke ve hedefleri analiz eder.		1	1	0	100
8.2.4. Hz. Şuayb'in (a.s.) hayatını ana hatlarıyla tanıtır.		1	0	1	0
Sözel (İNG)		10	4	5	40
İngilizce		10	4	5	40
Talking about Internet habits		1	1	0	100
Internet related phrases and vocabulary		1	0	1	0
Following phone conversations		2	1	1	50
Expressing preferences		2	0	1	0
Making simple inquiries		1	1	0	100
Stating personal opinions		1	1	0	100
Accepting and refusing		1	0	1	0
Making simple inquiries/Vocabulary		1	0	1	0
Sayısal (MAT)		20	1	2	5
Matematik		20	1	2	5
8.1.1.2 İki doğal sayının en büyük ortak bölenini (EBOB) ve en küçük ortak katını (EKOK) hesaplar, ilgili problemleri		2	0	0	0
8.1.2.2 Üslu ifadelerle ilgili temel kuralları anlar, birbirine denk ifadeleri oluşturur.		2	0	1	0
8.5.1.5 Basit bir olayın olma olasılığını hesaplar.		2	0	0	0
8.4.1.1 En fazla üç veri grubuna ait çizgi ve sütun grafiklerini yorumlar.		1	0	0	0
8.2.1.4 Cebirsel ifadeleri çarpanlara ayırır.		1	0	0	0
8.2.1.4 Cebirsel ifadeleri çarpanlara ayırır		1	0	1	0
8.1.1.3 Verilen iki doğal sayının aralarında asal olup olmadığını belirler.		1	0	0	0
8.1.3.5 Kareköklü ifadelerde toplama ve çıkarma işlemlerini yapar.		1	0	0	0
8.2.1.2 Cebirsel ifadelerin çarpımını yapar.		1	0	0	0
8.1.2.5 Çok büyük ve çok küçük sayıları bilimsel gösterimle ifade eder ve karşılaştırır.		1	0	0	0
8.1.3.7 Ondalık ifadelerin kareköklerini belirler.		1	0	0	0
8.5.1.2 "Daha fazla", "eşit", "daha az" olasılıklı olayları ayırt eder, örnek verir.		1	0	0	0
8.1.3.3 Kareköklü bir ifadenin aAb şeklinde yazılır ve aAb şeklindeki ifadede katsayısı kök içine alır.		1	0	0	0
8.1.2.1 Tam sayıların, tam sayı kuvvetlerini hesaplar.		1	0	0	0
8.4.1.2 Verileni sütun, daire veya çizgi grafiği ile gösterir ve bu gösterimler arasında uygun olan dönüşümleri yapar		1	0	0	0
8.5.1.1 Bir olaya ait olası durumları belirler.		1	0	0	0
8.1.1.1 Verilen pozitif tam sayıların pozitif tam sayı çarpanlarını bulur, pozitif tam sayıların pozitif tam sayı çarpanları		1	1	0	100
Sayısal (FEN)		20	13	3	65
Fen		20	13	3	65
F.8.4.1.1. Periyodik sistemde, grup ve periyotların nasıl oluşturulduğunu açıklar.		2	0	0	0
F.8.4.3.1. Bileşiklerin kimyasal tepkime sonucunda oluştuğunu bilir.		2	1	0	50
F.8.3.1.2. Sıvı basıncını etkileyen değişkenleri tahmin eder ve tahminlerini test eder.		2	2	0	100
F.8.2.2.2. Tek karakter caprazlamaları ile ilgili problemler çözerek sonuçlar hakkında yorum yapar.		2	2	0	100
F.8.3.1.1. Katı basıncını etkileyen değişkenleri deneyerek keşfeder.		3	2	0	67
F.8.1.1.1. Mevsimlerin oluşumuna yönelik tahminlerde bulunur.		2	2	0	100
F.8.4.4.3. Günlük hayatta ulaşılabilecek malmemeleri asit-baz ayracı olarak kullanır.		1	1	0	100
F.8.4.4.7. Asit yağmurlarının önlenmesine yönelik çözüm önerileri sunar.		1	1	0	100
F.8.2.5.1. Genetik mühendisliğini ve biyoteknolojiyi ilişkilendirir.		1	1	0	100
F.8.2.3.3. Mutasyonla modifikasyon arasındaki farkları ile ilgili çıkarımda bulunur.		1	1	0	100
F.8.2.4.1. Canlıların yaşadıkları çevreye uyumlarını gözlem yaparak açıklar.		1	1	0	100
F.8.2.1.3. DNA'nın kendini nasıl eşlediğini ifade eder.		1	1	0	100
F.8.1.2.1. İklim ve hava olayları arasındaki farkı açıklar.		1	1	0	100

SINAV SONUÇ BELGESİ							
AFYONKARAHİSAR / AFYONKARAHİSAR MERKEZ / Anıtkaya Ortaokulu							
Öğrenci				Numara		Sınıf	
EBRAR TETİK				68		8A	
Puan Türü	Puan	Genel Ort.	Dereceler				
			Snf	Kurum	İlçe	İl	Genel
LGS	▲ 322,418	320,040	6	6	115	199	20218
Puanı Hesaplanan:			20	226	347	43175	
Katılımlar:			19	20	227	348	43202

Ders	Soru	Doğru	Yanlış	Net	Başarı %	Sınıf Ort.	Kurum Ort.	Genel Ort.
Türkçe	20	10	9	7,00	35	▲ 5,89	▲ 5,55	▼ 10,08
Tarih	10	5	3	4,00	40	▲ 3,07	▲ 2,78	▲ 3,67
Din K.ve A.B.	10	6	1	5,67	57	▲ 4,37	▲ 4,45	▲ 5,35
İngilizce	10	7	2	6,33	63	▲ 2,67	▲ 2,42	▲ 3,84
Matematik	20	3	3	2,00	10	▼ 2,18	▲ 1,95	▼ 5,71
Fen	20	17	3	16,00	80	▲ 7,35	▲ 6,87	▲ 9,24
Toplam:	90	48	21	41,00	46	▲ 25,53	▲ 24,02	▲ 36,99

Soru No	12345678901234567890						
Sözel (TÜR)	BB BcDdddaDDAcDDcDda						
Cevap Anh.	B	BBCBADACABDDADDDDBDAB					
Sözel (TAR)	aABDd CcD						
Cevap Anh.	B	ABABDCACBD					
Sözel (DİN)	BbcAC DA						
Cevap Anh.	B	CBBDACCDAD					
Sözel (İNG)	DBDAB Adba						
Cevap Anh.	B	DBDABCADCB					
Sayısal (MAT)	d Ca C Ca						
Cevap Anh.	B	BCBCDADBCACDBADBCACD					
Sayısal (FEN)	daDCBaAABABCDDDDACCB						
Cevap Anh.	B	BBDCCBBAABABCDDDDACCB					

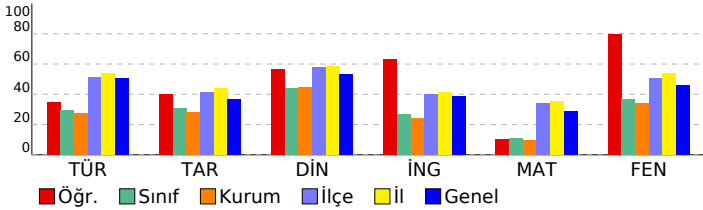

5. BAŞARI BELİRLEME SINAVI

DERSLERE GÖRE BAŞARI ANALİZİ				S	D	Y	B%
Sözel (TÜR)				20	10	9	50
Türkçe				20	10	9	50
T.8.3.32. Grafik, tablo ve çizelgeyle sunulan bilgileri yorumlar.				2	1	1	50
T.8.3.27. Görsellerle ilgili sorular cevaplar.				1	1	0	100
T.8.4.16. Yazdıklarını düzenler.				2	0	1	0
T.8.3.30. Bilgi kaynaklarını etkili bir şekilde kullanır.				1	1	0	100
T.8.4.18. Cümlelerin öğelerini ayırt eder.				2	1	1	50
T.8.3.9. Filmlilerin cümledeki işlevlerini kavrar.				1	0	1	0
T.8.3.26. Metin türlerini ayırt eder.				1	0	1	0
T.8.3.10. Geçiş ve bağlantı ifadelerinin metnin anlamına olan katkısını değerlendirir.				1	1	0	100
T.8.3.16. Metnin konusunu belirler.				1	1	0	100
T.8.3.11. Metindeki anlatım biçimlerini belirler.				2	2	0	100
T.8.3.17. Metnin ana fikrin/ana duygusunu belirler.				1	0	1	0
T.8.3.25. Okudukları ile ilgili çıkarımlarda bulunur.				2	1	1	50
T.7.3.7. Metindeki söz sanatlarını tespit eder.				1	1	0	100
T.8.3.5. Bağlamdan yararlanarak bilmediği kelime ve kelime gruplarının anlamını (Söz Öbeğinde Anlam tahmin ede				1	1	0	100
T.8.3.5. Bağlamdan yararlanarak bilmediği kelime ve kelime gruplarının anlamını (Sözcükte Anlam tahmin eder.)				1	0	1	0

Sözel (TAR)				10	5	3	50
Tarih				10	5	3	50
8.2.6. Misakimillî'nin kabulünü ve Büyük Millet Meclisinin açılışını vatandaşı bütünlüğü esaslı ile "ulusal egemenlik" ve				1	0	0	0
8.2.7. Büyük Millet Meclisine karşı ayaklanmalar ile ayaklanmaların bastırılması için alınan tedbirleri analiz eder.				1	0	1	0
8.2.8. Mustafa Kemal'in ve Türk milletinin Sevr Antlaşması'na karşı tepkilerini değerlendirir.				1	1	0	100
8.3.4. Türk milletinin millî birlik, beraberlik ve dayanışmasının bir örneği olarak Tekalif-i Millîye Emirleri doğrultusunda				1	1	0	100
8.3.5. Sakarya Meydan Savaşı'nın kazanılmasında ve Büyük Taarruz'un başarılı olmasında Mustafa Kemal'in rolü-ne				1	1	0	100
8.3.2. Millî Mücadele Dönemi'nde Batı Cephesi'nde meydana gelen gelişmeleri kavrar.				2	0	1	0
8.2.4. Kuvâ-yı Millîye'nin oluşum su'recini ve sonrasında meydana gelen gelişmeleri kavrar.				1	1	0	100
8.1.3. Gençlik döneminde Mustafa Kemal'in fikir hayatını etkileyen önemli kişileri ve olayları kavrar.				1	0	1	0
8.1.1. Avrupa'daki gelişmelerin yansımaları bağlamında Osmanlı Devleti'nin yirminci yüzyılın başlarındaki siyasi ve				1	1	0	100

Sözel (DİN)				10	6	1	60
Din K.ve A.B.				10	6	1	60
8.3.1. Din, birey ve toplum arasındaki ilişkiyi yorumlar.				1	0	0	0
8.2.5. Ma'n suresini okur, anlamını söyler.				1	1	0	100
8.1.1. Kader ve kaza inancını ayet ve hadislerle açıklar.				2	1	0	50
8.2.2. Zekât ve sadaka ibadetini ayet ve hadislerle açıklar.				1	0	1	0
8.2.3. Zekât, infak ve sadakanın bireysel ve toplumsal önemini fark eder.				1	1	0	100
8.1.3. Kaza ve kader ile ilgili kavramları analiz eder.				1	1	0	100
8.1.6. Ayet el-Kürsî'yi okur, anlamını söyler.				1	0	0	0
8.3.2. İslam dininin can, nesil, akıl, mal ve din emniyetiyle ilgili ortaya koyduğu ilke ve hedefleri analiz eder.				1	1	0	100
8.2.4. Hz. Şuayb'in (a.s.) hayatını ana hatlarıyla tanıtır.				1	1	0	100

Sözel (İNG)				10	7	2	70
İngilizce				10	7	2	70
Talking about Internet habits				1	1	0	100
Internet related phrases and vocabulary				1	1	0	100
Following phone conversations				2	2	0	100
Expressing preferences				2	2	0	100
Making simple inquiries				1	0	0	0
Stating personal opinions				1	1	0	100
Accepting and refusing				1	0	1	0
Making simple inquiries/Vocabulary				1	0	1	0

Sayısal (MAT)				20	3	3	15
Matematik				20	3	3	15
8.1.1.2 İki doğal sayının en büyük ortak bölenini (EBOB) ve en küçük ortak katını (EKOK) hesaplar, ilgili problemleri				2	0	0	0
8.1.2.2 Üslu ifadelerle ilgili temel kuralları anlar, birbirine denk ifadeleri oluşturur.				2	0	1	0
8.5.1.5 Basit bir olayın olma olasılığını hesaplar.				2	0	0	0
8.4.1.1 En fazla üç veri grubuna ait çizgi ve sütun grafiklerini yorumlar.				1	0	1	0
8.2.1.4 Cebirsel ifadeleri çarpanlara ayırır.				1	0	0	0
8.2.1.4 Cebirsel ifadeleri çarpanlara ayırır				1	0	0	0
8.1.1.3 Verilen iki doğal sayının aralarında asal olup olmadığını belirler.				1	0	0	0
8.1.3.5 Kareköklü ifadelerde toplama ve çıkarma işlemlerini yapar.				1	0	0	0
8.2.1.2 Cebirsel ifadelerin çarpımını yapar.				1	0	0	0
8.1.2.5 Çok büyük ve çok küçük sayıları bilimsel gösterimle ifade eder ve karşılaştırır.				1	1	0	100
8.1.3.7 Ondalık ifadelerin kareköklerini belirler.				1	0	0	0
8.5.1.2 "Daha fazla", "eşit", "daha az" olasılıklı olayları ayırt eder, örnek verir.				1	0	0	0
8.1.3.3 Kareköklü bir ifadenin aAb şeklinde yazılır ve aAb şeklindeki ifadede katsayısı kök içine alır.				1	0	0	0
8.1.2.1 Tam sayıların, tam sayı kuvvetlerini hesaplar.				1	1	0	100
8.4.1.2 Verileni sütun, daire veya çizgi grafiği ile gösterir ve bu gösterimler arasında uygun olan dönüşümleri yapar				1	0	0	0
8.5.1.1 Bir olaya ait olası durumları belirler.				1	1	0	100
8.1.1.1 Verilen pozitif tam sayıların pozitif tam sayı çarpanlarını bulur, pozitif tam sayıların pozitif tam sayı çarpanları				1	0	1	0

Sayısal (FEN)				20	17	3	85
Fen				20	17	3	85
F.8.4.1.1. Periyodik sistemde, grup ve periyotların nasıl oluşturulduğunu açıklar.				2	1	1	50
F.8.4.3.1. Bileşiklerin kimyasal tepkime sonucunda oluştuğunu bilir.				2	1	1	50
F.8.3.1.2. Sıvı basıncını etkileyen değişkenleri tahmin eder ve tahminlerini test eder.				2	2	0	100
F.8.2.2.2. Tek karakter caprazlamaları ile ilgili problemler çözerek sonuçlar hakkında yorum yapar.				2	2	0	100
F.8.3.1.1. Katı basıncını etkileyen değişkenleri deneyerek keşfeder.				3	3	0	100
F.8.1.1.1. Mevsimlerin oluşumuna yönelik tahminlerde bulunur.				2	1	1	50
F.8.4.4.3. Günlük hayatta ulaşılabilecek malmemeleri asit-baz ayracı olarak kullanır.				2	1	0	100
F.8.4.4.7. Asit yağmurlarının önlenmesine yönelik çözüm önerileri sunar.				1	1	0	100
F.8.2.5.1. Genetik mühendisliğini ve biyoteknolojiyi ilişkilendirir.				1	1	0	100
F.8.2.3.3. Mutasyonla modifikasyon arasındaki farkları ile ilgili çıkarımda bulunur.				1	1	0	100
F.8.2.4.1. Canlıların yaşadıkları çevreye uyumlarını gözlem yaparak açıklar.				1	1	0	100
F.8.2.1.3. DNA'nın kendini nasıl eşlediğini ifade eder.				1	1	0	100
F.8.1.2.1. İklim ve hava olayları arasındaki farkı açıklar.				1	1	0	100

SINAV SONUÇ BELGESİ							
AFYONKARAHİSAR / AFYONKARAHİSAR MERKEZ / Anıtkaya Ortaokulu							
Öğrenci				Numara		Sınıf	
ELÇİN KÜLTE				70		8A	
Puan Türü	Puan	Genel Ort.	Dereceler				
			Snf	Kurum	İlçe	İl	Genel
LGS	▲ 349,737	320,040	4	4	94	155	15856
Puanı Hesaplanan:			20	226	347	43175	
Katılımlar:			19	20	227	348	43202

Ders	Soru	Doğru	Yanlış	Net	Başarı %	Sınıf Ort.	Kurum Ort.	Genel Ort.
Türkçe	20	13	6	11,00	55	▲ 5,89	▲ 5,55	▲ 10,08
Tarih	10	7	3	6,00	60	▲ 3,07	▲ 2,78	▲ 3,67
Din K.ve A.B.	10	7	3	6,00	60	▲ 4,37	▲ 4,45	▲ 5,35
İngilizce	10	8	2	7,33	73	▲ 2,67	▲ 2,42	▲ 3,84
Matematik	20	5	0	5,00	25	▲ 2,18	▲ 1,95	▼ 5,71
Fen	20	15	4	13,67	68	▲ 7,35	▲ 6,87	▲ 9,24
Toplam:	90	55	18	49,00	54	▲ 25,53	▲ 24,02	▲ 36,99

Soru No	12345678901234567890
Sözel (TÜR)	abDBDDcADaBACcDcBC B
Cevap Anh.	A BADBDDADDBACADABCBB
Sözel (TAR)	DBCAdBBABd
Cevap Anh.	A DBCACDBABA
Sözel (DİN)	DbDaCaCBBc
Cevap Anh.	A DADCCADBBC
Sözel (İNG)	BCDAbBADBc
Cevap Anh.	A BCDACBADBD
Sayısal (MAT)	DC B C B
Cevap Anh.	A DCACBADBCACBADBCBCB
Sayısal (FEN)	BCCADaDb BABAaBCDaB
Cevap Anh.	A BCCADDDCCBABAABBCDBB

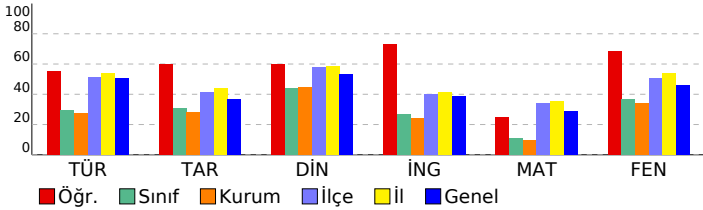

5. BAŞARI BELİRLEME SINAVI

DERSLERE GÖRE BAŞARI ANALİZİ

Sözel (TÜR)	S	D	Y	B%
Türkçe	20	13	6	65
T.8.3.5. Bağlamdan yararlanarak bilmediği kelime ve kelime gruplarının anlamını (Sözcükte Anlam tahmin eder.)	1	0	1	0
T.8.3.5. Bağlamdan yararlanarak bilmediği kelime ve kelime gruplarının anlamını (Söz Öbeğinde Anlam tahmin eder.)	1	0	1	0
T.7.3.7. Metindeki söz sanatlarını tespit eder.	1	1	0	100
T.8.3.25. Okudukları ile ilgili çıkarımlarda bulunur.	2	2	0	100
T.8.3.11. Metindeki anlatım biçimlerini belirler.	2	2	0	100
T.8.3.17. Metnin ana fikrin/ana duygusunu belirler.	1	0	1	0
T.8.3.16. Metnin konusunu belirler.	1	1	0	100
T.8.3.10. Geçiş ve bağlantı ifadelerinin metnin anlamına olan katkısını değerlendirir.	1	0	1	0
T.8.3.26. Metin türlerini ayırt eder.	1	1	0	100
T.8.3.32. Grafik, tablo ve çizelgeyle sunulan bilgileri yorumlar.	2	2	0	100
T.8.3.9. Fikirlerinin cümledeki işlevlerini kavrar.	1	1	0	100
T.8.4.18. Cümlenin öğelerini ayırt eder.	2	1	1	50
T.8.4.16. Yazdıklarını düzenler.	2	1	1	50
T.8.3.30. Bilgi kaynaklarını etkili bir şekilde kullanır.	1	1	0	100
T.8.3.27. Görsellerle ilgili sorulan cevaplar.	1	0	0	0

Sözel (TAR)

Tarih	S	D	Y	B%
Tarih	10	7	3	70
8.1.1. Avrupa'daki gelişmelerin yansımaları bağlamında Osmanlı Devleti'nin yirminci yüzyılın başlarındaki siyasi ve	1	1	0	100
8.1.3. Gençlik döneminde Mustafa Kemal'in fikir hayatını etkileyen önemli kişileri ve olayları kavrar.	1	1	0	100
8.2.4. Kuvâ-yı Milliye'nin oluşum su' recini ve sonrasında meydana gelen gelişmeleri kavrar.	1	1	0	100
8.3.2. Milli Mücadele Dönemi'nde Batı Cephesi'nde meydana gelen gelişmeleri kavrar.	2	1	1	50
8.3.5. Sakarya Meydan Savaşı'nın kazanılmasında ve Büyük Taarruz'un başarılı olmasında Mustafa Kemal'in rolü-nü	1	1	0	100
8.3.4. Türk milletinin millî birlik, beraberlik ve dayanışmasının bir örneği olarak Tekalif-i Milliye Emirleri doğrultusunda	1	1	0	100
8.2.8. Mustafa Kemal'in ve Türk milletinin Sevri Antlaşması'na karşı tepkilerini değerlendirir.	1	1	0	100
8.2.7. Büyük Millet Meclisine karşı ayaklanmalar ile ayaklanmaların bastırılması için alınan tedbirleri analiz eder.	1	1	0	100
8.2.6. Misakimillî'nin kabulünü ve Büyük Millet Meclisinin açılışını vatanın bütünlüğü esası ile "ulusal egemenlik" ve	1	0	1	0

Sözel (DİN)

Din K.ve A.B.	S	D	Y	B%
Din K.ve A.B.	10	7	3	70
8.1.1. Kader ve kaza inancını ayet ve hadislerle açıklar.	2	2	0	100
8.2.4. Hz. Şuayb'in (a.s.) hayatını ana hatlarıyla tanıtır.	1	0	1	0
8.3.2. İslam dininin can, nesil, akıl, mal ve din emniyetiyle ilgili ortaya koyduğu ilke ve hedefleri analiz eder.	1	1	0	100
8.1.6. Ayet el-Kürsî'yi okur, anlamını söyler.	1	0	1	0
8.1.3. Kaza ve kader ile ilgili kavramları analiz eder.	1	1	0	100
8.2.3. Zekât, infak ve sadakanın bireysel ve toplumsal önemini fark eder.	1	1	0	100
8.2.2. Zekât ve sadaka ibadetini ayet ve hadislerle açıklar.	1	0	1	0
8.2.5. Maûn suresini okur, anlamını söyler.	1	1	0	100
8.3.1. Din, birey ve toplum arasındaki ilişkiyi yorumlar.	1	1	0	100

Sözel (İNG)

İngilizce	S	D	Y	B%
İngilizce	10	8	2	80
Making simple inquiries/Vocabulary	1	1	0	100
Accepting and refusing	1	1	0	100
Stating personal opinions	1	1	0	100
Expressing preferences	2	2	0	100
Making simple inquiries	1	0	1	0
Following phone conversations	2	2	0	100
Internet related phrases and vocabulary	1	1	0	100
Talking about Internet habits	1	0	1	0

Sayısal (MAT)

Matematik	S	D	Y	B%
Matematik	20	5	0	25
8.1.1.1 Verilen pozitif tam sayıların pozitif tam sayı çarpanlarını bulur, pozitif tam sayıların pozitif tam sayı çarpanı	1	1	0	100
8.5.1.1 Bir olaya ait olası durumları belirler.	1	1	0	100
8.4.1.2 Verileri sütun, daire veya çizgi grafiği ile gösterir ve bu gösterimler arasında uygun olan dönüşümleri yapar	1	0	0	0
8.1.2.1 Tam sayıların, tam sayı kuvvetlerini hesaplar.	1	0	0	0
8.1.3.3 Kareköklü bir ifadeyi aB şeklinde yazar ve aB şeklindeki ifadede katsayısı kök içine alır.	1	1	0	100
8.5.1.2 "Daha fazla", "eşit", "daha az" olasılıklı olayları ayırt eder, örnek verir.	1	0	0	0
8.1.1.2 İki doğal sayının en büyük ortak bölenini (EBOB) ve en küçük ortak katını (EKOK) hesaplar, ilgili problemleri	2	0	0	0
8.1.3.7 Ondalık ifadelerin kareköklerini belirler.	1	0	0	0
8.1.2.2 Üslü ifadelerle ilgili temel kuralları anlar, birbirine denk ifadeler oluşturur.	2	0	0	0
8.1.2.5 Çok büyük ve çok küçük sayıları bilimsel gösterimle ifade eder ve karşılaştırır.	1	1	0	100
8.2.1.2 Cebirsel ifadelerin çarpımını yapar.	1	0	0	0
8.5.1.5 Basit bir olayın olma olasılığını hesaplar.	2	0	0	0
8.1.3.5 Kareköklü ifadelerde toplama ve çıkarma işlemlerini yapar.	1	1	0	100
8.1.1.3 Verilen iki doğal sayının aralarında asal olup olmadığını belirler.	1	0	0	0
8.2.1.4 Cebirsel ifadeleri çarpanlara ayırır.	1	0	0	0
8.2.1.4 Cebirsel ifadeleri çarpanlara ayırır.	1	0	0	0
8.4.1.1 En fazla üç veri grubuna ait çizgi ve sütun grafiklerini yorumlar.	1	0	0	0

Sayısal (FEN)

Fen	S	D	Y	B%
Fen	20	15	4	75
F.8.1.1.1. Mevsimlerin oluşumuna yönelik tahminlerde bulunur.	2	1	1	50
F.8.1.2.1. İklim ve hava olayları arasındaki farkı açıklar.	1	1	0	100
F.8.2.1.3. DNA'nın kendini nasıl eşlediğini ifade eder.	1	1	0	100
F.8.2.2.2. Tek karakter çarpılamaları ile ilgili problemler çözerek sonuçları hakkında yorum yapar.	2	2	0	100
F.8.2.4.1. Canlıların yaşadıkları çevreye uyumlarını gözlem yaparak açıklar.	1	1	0	100
F.8.2.3.3. Mutasyonla modifikasyon arasındaki farkları ile ilgili çıkarımlarda bulunur.	1	0	1	0
F.8.3.1.1. Katı basıncı etkileyen değişkenleri deneyerek keşfeder.	3	0	0	100
F.8.3.1.2. Sıvı basıncı etkileyen değişkenleri tahmin eder ve tahminlerini test eder.	2	1	1	50
F.8.2.5.1. Genetik mühendisliğini ve biyoteknolojiyi ilişkilendirir.	1	0	0	0
F.8.4.4.7. Asit yağmurlarının önlenmesine yönelik çözüm önerileri sunar.	1	1	0	100
F.8.4.3.1. Bileşiklerin kimyasal tepkime sonucunda oluştuğunu bilir.	2	1	1	50
F.8.4.4.3. Günlük hayatta ulaşılabilecek malzemeleri asit-baz ayırıcı olarak kullanır.	1	1	0	100
F.8.4.1.1. Periyodik sistemde, grup ve periyotların nasıl oluşturulduğunu açıklar.	2	2	0	100

SINAV SONUÇ BELGESİ							
AFYONKARAHİSAR / AFYONKARAHİSAR MERKEZ / Anıtkaya Ortaokulu							
Öğrenci			Numara		Sınıf		
ELİF BOZKURT			74		8A		
Puan Türü	Puan	Genel Ort.	Dereceler				
			Snf	Kurum	İlçe	İl	Genel
LGS	▼ 240,407	320,040	11	11	180	297	34754
Puanı Hesaplanan:			20	226	347	43175	
Katılımlar:			19	20	227	348	43202

Ders	Soru	Doğru	Yanlış	Net	Başarı %	Sınıf Ort.	Kurum Ort.	Genel Ort.
Türkçe	20	5	14	0,33	2	▼ 5,89	▼ 5,55	▼ 10,08
Tarih	10	3	6	1,00	10	▼ 3,07	▼ 2,78	▼ 3,67
Din K.ve A.B.	10	4	6	2,00	20	▼ 4,37	▼ 4,45	▼ 5,35
İngilizce	10	2	6	0,00	0	▼ 2,67	▼ 2,42	▼ 3,84
Matematik	20	2	10	-1,33	-7	▼ 2,18	▼ 1,95	▼ 5,71
Fen	20	13	6	11,00	55	▲ 7,35	▲ 6,87	▲ 9,24
Toplam:	90	29	48	13,00	14	▼ 25,53	▼ 24,02	▼ 36,99

Soru No	12345678901234567890		
Sözel (TÜR)	adbcaDcA baAbdcbcdBB		
Cevap Anh.	A BADBDDADDBACADABCBB		
Sözel (TAR)	DcCdabcBbd		
Cevap Anh.	A DBCACDBABA		
Sözel (DİN)	cdDaCdcBdC		
Cevap Anh.	A DADCCADBBC		
Sözel (İNG)	Bacb ccDd		
Cevap Anh.	A BCDACBADBBD		
Sayısal (MAT)	Ddbaac cb dc aB		
Cevap Anh.	A DCACBDABDCACBDADCBCE		
Sayısal (FEN)	BaCADcDD BacAcdBdCDBa		
Cevap Anh.	A BCCADDDCCBABAABBCDBB		

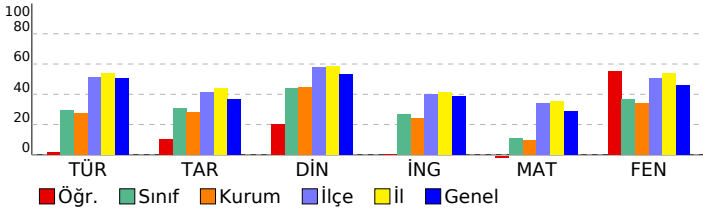

5. BAŞARI BELİRLEME SINAVI

DERSLERE GÖRE BAŞARI ANALİZİ					S	D	Y	B%
Sözel (TÜR)					20	5	14	25
Türkçe					20	5	14	25
T.8.3.5. Bağlamdan yararlanarak bilmediği kelime ve kelime gruplarının anlamını (Sözcükte Anlam tahmin eder.)	1	0	1	0				
T.8.3.5. Bağlamdan yararlanarak bilmediği kelime ve kelime gruplarının anlamını (Söz Öbeğinde Anlam tahmin eder.)	1	0	1	0				
T.7.3.7. Metindeki söz sanatlarını tespit eder.	1	0	1	0				
T.8.3.25. Okudukları ile ilgili çıkarımlarda bulunur.	2	1	1	50				
T.8.3.11. Metindeki anlatım biçimlerini belirler.	2	1	1	50				
T.8.3.17. Metnin ana fikrinin/ana duygusunu belirler.	1	0	1	0				
T.8.3.16. Metnin konusunu belirler.	1	0	0	0				
T.8.3.10. Geçiş ve bağlantı ifadelerinin metnin anlamına olan katkısını değerlendirir.	1	0	1	0				
T.8.3.26. Metin türlerini ayırt eder.	1	0	1	0				
T.8.3.32. Grafik, tablo ve çizelgeyle sunulan bilgileri yorumlar.	2	2	0	100				
T.8.3.9. Fikirlerin cümledeki işlevlerini kavrar.	1	0	1	0				
T.8.4.18. Cümlenin öğelerini ayırt eder.	2	0	2	0				
T.8.4.16. Yazdıklarını düzenler.	2	0	2	0				
T.8.3.30. Bilgi kaynaklarını etkili bir şekilde kullanır.	1	0	1	0				
T.8.3.27. Görsellerle ilgili sorulan cevaplar.	1	1	0	100				
Sözel (TAR)					10	3	6	30
Tarih					10	3	6	30
8.1.1. Avrupa'daki gelişmelerin yansımaları bağlamında Osmanlı Devleti'nin yirminci yüzyılın başlarındaki siyasi ve	1	1	0	100				
8.1.3. Gençlik döneminde Mustafa Kemal'in fikir hayatını etkileyen önemli kişileri ve olayları kavrar.	1	0	1	0				
8.2.4. Kuvâ-yı Milliye'nin oluşum su' recini ve sonrasında meydana gelen gelişmeleri kavrar.	1	1	0	100				
8.3.2. Milli Mücadele Dönemi'nde Batı Cephesi'nde meydana gelen gelişmeleri kavrar.	2	0	2	0				
8.3.5. Sakarya Meydan Savaşı'nın kazanılmasında ve Büyük Taarruz'un başarılı olmasında Mustafa Kemal'in rolünü	1	0	1	0				
8.3.4. Türk milletinin millî birlik, beraberlik ve dayanışmasının bir örneği olarak Tekalif-i Milliye Emirleri doğrultusunda	1	0	1	0				
8.2.8. Mustafa Kemal'in ve Türk milletinin Sevri Antlaşması'na karşı tepkilerini değerlendirir.	1	0	1	0				
8.2.7. Büyük Millet Meclisi karşı ayaklanmalar ile ayaklanmaların bastırılması için alınan tedbirleri analiz eder.	1	0	1	0				
8.2.6. Misakimillî'nin kabulünü ve Büyük Millet Meclisinin açılışını vatanın bütünlüğü esası ile "ulusal egemenlik" ve	1	0	0	0				
Sözel (DİN)					10	4	6	40
Din K.ve A.B.					10	4	6	40
8.1.1. Kader ve kaza inancını ayet ve hadislerle açıklar.	2	1	1	50				
8.2.4. Hz. Şuayb'in (a.s.) hayatını ana hatlarıyla tanıtır.	1	0	1	0				
8.3.2. İslam dininin can, nesil, akıl, mal ve din emniyetiyle ilgili ortaya koyduğu ilke ve hedefleri analiz eder.	1	1	0	100				
8.1.6. Ayet el-Kürsi'yi okur, anlamını söyler.	1	0	1	0				
8.1.3. Kaza ve kader ile ilgili kavramları analiz eder.	1	1	0	100				
8.2.3. Zekât, infak ve sadakanın bireysel ve toplumsal önemini fark eder.	1	0	1	0				
8.2.2. Zekât ve sadaka ibadetini ayet ve hadislerle açıklar.	1	0	1	0				
8.2.5. Maûn suresini okur, anlamını söyler.	1	0	1	0				
8.3.1. Din, birey ve toplum arasındaki ilişkiyi yorumlar.	1	1	0	100				
Sözel (İNG)					10	2	6	20
İngilizce					10	2	6	20
Making simple inquiries/Vocabulary	1	1	0	100				
Accepting and refusing	1	0	1	0				
Stating personal opinions	1	0	1	0				
Expressing preferences	2	0	2	0				
Making simple inquiries	1	0	0	0				
Following phone conversations	2	1	1	50				
Internet related phrases and vocabulary	1	0	1	0				
Talking about Internet habits	1	0	0	0				
Sayısal (MAT)					20	2	10	10
Matematik					20	2	10	10
8.1.1.1. Verilen pozitif tam sayıların pozitif tam sayı çarpanlarını bulur, pozitif tam sayıların pozitif tam sayı çarpanı	1	1	0	100				
8.5.1.1. Bir olaya ait olası durumları belirler.	1	0	1	0				
8.4.1.2. Verileri sütun, daire veya çizgi grafiği ile gösterir ve bu gösterimler arasında uygun olan dönüşümleri yapar	1	0	1	0				
8.1.2.1. Tam sayıların, tam sayı kuvvetlerini hesaplar.	1	0	1	0				
8.1.3.3. Kareköklü bir ifadenin aB şeklinde yazılır ve aB şeklindeki ifadede katsayının kök içine alır.	1	0	1	0				
8.5.1.2 "Daha fazla", "eşit", "daha az" olasılıklı olayları ayırt eder, örnek verir.	1	0	1	0				
8.1.1.2. İki doğal sayının en büyük ortak bölenini (EBOB) ve en küçük ortak katını (EKOK) hesaplar, ilgili problemleri	2	1	0	50				
8.1.3.7. Ondalık ifadelerin kareköklerini belirler.	1	0	0	0				
8.1.2.2. Üslü ifadelerle ilgili temel kuralları anlar, birbirine denk ifadeler oluşturur.	2	0	2	0				
8.1.2.5. Çok büyük ve çok küçük sayıları bilimsel gösterimle ifade eder ve karşılaştırır.	1	0	1	0				
8.2.1.2. Cebirsel ifadelerin çarpımını yapar.	1	0	0	0				
8.5.1.5. Basit bir olayın olma olasılığını hesaplar.	2	0	0	0				
8.1.3.5. Kareköklü ifadelerde toplama ve çıkarma işlemlerini yapar.	1	0	1	0				
8.1.1.3. Verilen iki doğal sayının aralarında asal olup olmadığını belirler.	1	0	1	0				
8.2.1.4. Cebirsel ifadeleri çarpanlara ayırır	1	0	0	0				
8.2.1.4. Cebirsel ifadeleri çarpanlara ayırır.	1	0	0	0				
8.4.1.1. En fazla üç veri grubuna ait çizgi ve sütun grafiklerini yorumlar.	1	0	0	0				
Sayısal (FEN)					20	13	6	65
Fen					20	13	6	65
F.8.1.1.1. Mevsimlerin oluşumuna yönelik tahminlerde bulunur.	2	1	1	50				
F.8.1.2.1. İklim ve hava olayları arasındaki farkı açıklar.	1	0	1	0				
F.8.2.1.3. DNA'nın kendini nasıl eşlediğini ifade eder.	1	1	0	100				
F.8.2.2.2. Tek karakter çarpılamaları ile ilgili problemler çözerek sonuçları hakkında yorum yapar.	2	2	0	100				
F.8.2.4.1. Canlıların yaşadıkları çevreye uyumlarını gözlem yaparak açıklar.	1	1	0	100				
F.8.2.3.3. Mutasyonla modifikasyon arasındaki farkları ile ilgili çıkarımlarda bulunur.	1	0	1	0				
F.8.3.1.1. Kati basıncını etkileyen değişkenleri deneyerek keşfeder.	3	0	0	100				
F.8.3.1.2. Sıvı basıncını etkileyen değişkenleri tahmin eder ve tahminlerini test eder.	2	2	0	100				
F.8.2.5.1. Genetik mühendisliğini ve biyoteknolojiyi ilişkilendirir.	1	0	0	0				
F.8.4.4.7. Asit yağmurlarının önlenmesine yönelik çözüm önerileri sunar.	1	1	0	100				
F.8.4.3.1. Bileşiklerin kimyasal tepkimelerinde oluştuğunu bilir.	2	2	0	100				
F.8.4.4.3. Günlük hayatta ulaşılabilecek malzemeleri asit-baz ayırıcı olarak kullanır.	1	0	1	0				
F.8.4.1.1. Periyodik sistemde, grup ve periyotların nasıl oluşturulduğunu açıklar.	2	0	2	0				

SINAV SONUÇ BELGESİ								5. BAŞARI BELİRLEME SINAVI				
AFYONKARAHİSAR / AFYONKARAHİSAR MERKEZ / Anıtkaya Ortaokulu								DERSLERE GÖRE BAŞARI ANALİZİ				
Öğrenci			Numara		Sınıf			S	D	Y	B%	
ENES ÖZDEMİR			84		8A			20	14	5	70	
Puan Türü	Puan	Genel Ort.	Dereceler					S	D	Y	B%	
			Snf	Kurum	İlçe	İl	Genel					
LGS	▲ 368,099	320,040	3	3	83	130	13090					
Puani Hesaplanan:			20	226	347	43175						
Katılımlar:			19	20	227	348	43202					

Ders	Soru	Doğru	Yanlış	Net	Başarı %	Sınıf Ort.	Kurum Ort.	Genel Ort.
Türkçe	20	14	5	12,33	62	▲ 5,89	▲ 5,55	▲ 10,08
Tarih	10	7	3	6,00	60	▲ 3,07	▲ 2,78	▲ 3,67
Din K.ve A.B.	10	8	1	7,67	77	▲ 4,37	▲ 4,45	▲ 5,35
İngilizce	10	2	8	-0,67	-7	▼ 2,67	▼ 2,42	▼ 3,84
Matematik	20	11	2	10,33	52	▲ 2,18	▲ 1,95	▲ 5,71
Fen	20	14	4	12,67	63	▲ 7,35	▲ 6,87	▲ 9,24
Toplam:	90	56	23	48,33	54	▲ 25,53	▲ 24,02	▲ 36,99

Soru No	12345678901234567890
Sözel (TÜR)	BBda DAdABDDCbDDBDAB
Cevap Anh.	B BCBADACABDDADDDBDAB
Sözel (TAR)	dBABDdACBa
Cevap Anh.	B ABABDCACBD
Sözel (DİN)	CBBDACbD D
Cevap Anh.	B CBBDACCDAD
Sözel (İNG)	aabbcCcDdd
Cevap Anh.	B DBDABCADCB
Sayısal (MAT)	BCBC bB C BAaB CD
Cevap Anh.	B BCBCDADBCACDBADBCACD
Sayısal (FEN)	dBDCBBAA caC DaDACCb
Cevap Anh.	B BBDCCBBAABCDDDDACCb

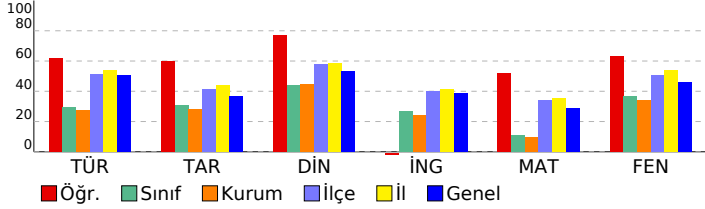

Sözel (TÜR)	20 14 5 70
Türkçe	20 14 5 70
T.8.3.32. Grafik, tablo ve çizelgeyle sunulan bilgileri yorumlar.	2 2 0 100
T.8.3.27. Görsellerle ilgili sorulan cevaplar.	1 1 0 100
T.8.4.16. Yazdıklarını düzenler.	2 0 1 0
T.8.3.30. Bilgi kaynaklarını etkili bir şekilde kullanır.	1 0 1 0
T.8.4.18. Cümlelerin öğelerini ayırt eder.	2 2 0 100
T.8.3.9. Filmlerin cümledeki işlevlerini kavrar.	1 0 1 0
T.8.3.26. Metin türlerini ayırt eder.	1 1 0 100
T.8.3.10. Geçiş ve bağlantı ifadelerinin metnin anlamına olan katkısını değerlendirir.	1 1 0 100
T.8.3.16. Metnin konusunu belirler.	1 1 0 100
T.8.3.11. Metindeki anlatım biçimlerini belirler.	2 1 1 50
T.8.3.17. Metnin ana fikrin/ana duygusunu belirler.	1 0 1 0
T.8.3.25. Okudukları ile ilgili çıkarımlarda bulunur.	2 2 0 100
T.8.3.7. Metindeki söz sanatlarını tespit eder.	1 1 0 100
T.8.3.5. Bağlamdan yararlanarak bilmediği kelime ve kelime gruplarının anlamını (Söz Öbeğinde Anlam tahmin eder.)	1 1 0 100
T.8.3.5. Bağlamdan yararlanarak bilmediği kelime ve kelime gruplarının anlamını (Sözcükte Anlam tahmin eder.)	1 1 0 100
Sözel (TAR)	10 7 3 70
Tarih	10 7 3 70
8.2.6. Misakimillî'nin kabulünü ve Büyük Millet Meclisinin açılışını vatandaştın bütünlüğü esası ile "ulusal egemenlik" ve	1 0 1 0
8.2.7. Büyük Millet Meclisine karşı ayaklanmalar ile ayaklanmaların bastırılması için alınan tedbirleri analiz eder.	1 1 0 100
8.2.8. Mustafa Kemal'in ve Türk milletinin Sevr Antlaşması'na karşı tepkilerini değerlendirir.	1 1 0 100
8.3.4. Türk milletinin millî birlik, beraberlik ve dayanışmasının bir örneği olarak Tekefî-i Millîye Emirleri doğrultusunda	1 1 0 100
8.3.5. Sakarya Meydan Savaşı'nın kazanılmasında ve Büyük Taarruz'un başarılı olmasında Mustafa Kemal'in rolüne	1 1 0 100
8.3.2. Millî Mücadele Dönemi'nde Batı Cephesi'nde meydana gelen gelişmeleri kavrar.	2 1 1 50
8.2.4. Kuvâ-yı Millîye'nin oluşum su'rcünü ve sonrasında meydana gelen gelişmeleri kavrar.	1 1 0 100
8.1.3. Gençlik döneminde Mustafa Kemal'in fikir hayatını etkileyen önemli kişileri ve olayları kavrar.	1 1 0 100
8.1.1. Avrupa'daki gelişmelerin yansımaları bağlamında Osmanlı Devleti'nin yirminci yüzyılın başlarındaki siyasi ve	1 0 1 0
Sözel (DİN)	10 8 1 80
Din K.ve A.B.	10 8 1 80
8.3.1. Din, birey ve toplum arasındaki ilişkiyi yorumlar.	1 1 0 100
8.2.5. Ma'ün suresini okur, anlamını söyler.	1 1 0 100
8.1.1. Kader ve kaza inancını ayet ve hadislerle açıklar.	2 2 0 100
8.2.2. Zekât ve sadaka ibadetini ayet ve hadislerle açıklar.	1 1 0 100
8.2.3. Zekât, infak ve sadakanın bireysel ve toplumsal önemini fark eder.	1 1 0 100
8.1.3. Kaza ve kader ile ilgili kavramları analiz eder.	1 1 0 100
8.1.6. Ayet el-Kürsî'yi okur, anlamını söyler.	1 1 0 100
8.3.2. İslam dininin can, nesil, akıl, mal ve din emniyetiyle ilgili ortaya koyduğu ilke ve hedefleri analiz eder.	1 1 0 100
8.2.4. Hz. Şuayb'in (a.s.) hayatını ana hatlarıyla tanıtır.	1 0 0 0
Sözel (İNG)	10 2 8 20
İngilizce	10 2 8 20
Talking about Internet habits	1 0 1 0
Internet related phrases and vocabulary	1 0 1 0
Following phone conversations	2 0 2 0
Expressing preferences	2 0 2 0
Making simple inquiries	1 1 0 100
Stating personal opinions	1 1 0 100
Accepting and refusing	1 0 1 0
Making simple inquiries/Vocabulary	1 0 1 0
Sayısal (MAT)	20 11 2 55
Matematik	20 11 2 55
8.1.1.2 İki doğal sayının en büyük ortak bölenini (EBOB) ve en küçük ortak katını (EKOK) hesaplar, ilgili problemleri	2 2 0 100
8.1.2.2 Üslu ifadelerle ilgili temel kuralları anlar, birbirine denk ifadeleri oluşturur.	2 1 0 50
8.5.1.5 Basit bir olayın olma olasılığını hesaplar.	2 1 0 50
8.4.1.1 En fazla üç veri grubuna ait çizgi ve sütun grafiklerini yorumlar.	1 1 0 100
8.2.1.4 Cebirsel ifadeleri çarpanlara ayırır.	1 0 0 0
8.2.1.4 Cebirsel ifadeleri çarpanlara ayırır	1 0 0 0
8.1.1.3 Verilen iki doğal sayının aralarında asal olup olmadığını belirler.	1 0 1 0
8.1.3.5 Kareköklü ifadelerde toplama ve çıkarma işlemlerini yapar.	1 1 0 100
8.2.1.2 Cebirsel ifadelerin çarpımını yapar.	1 0 0 0
8.1.2.5 Çok büyük ve çok küçük sayıları bilimsel gösterimle ifade eder ve karşılaştırır.	1 1 0 100
8.1.3.7 Ondalık ifadelerin kareköklerini belirler.	1 1 0 100
8.5.1.2 "Daha fazla", "eşit", "daha az" olasılıklı olayları ayırt eder, örnek verir.	1 0 1 0
8.1.3.3 Kareköklü bir ifadenin aAb şeklinde yazılır ve aAb şeklindeki ifadede katsayı kök içine alır.	1 1 0 100
8.1.2.1 Tam sayıların, tam sayı kuvvetlerini hesaplar.	1 0 0 0
8.4.1.2 Verileni sütun, daire veya çizgi grafiği ile gösterir ve bu gösterimler arasında uygun olan dönüşümleri yapar	1 0 0 0
8.5.1.1 Bir olaya ait olası durumları belirler.	1 1 0 100
8.1.1.1 Verilen pozitif tam sayıların pozitif tam sayı çarpanlarını bulur, pozitif tam sayıların pozitif tam sayı çarpanları	1 1 0 100
Sayısal (FEN)	20 14 4 70
Fen	20 14 4 70
F.8.4.1.1. Periyodik sistemde, grup ve periyotların nasıl oluşturulduğunu açıklar.	2 1 1 50
F.8.4.3.1. Bileşiklerin kimyasal tepkime sonucunda oluştuğunu bilir.	2 1 1 50
F.8.3.1.2. Sıvı basıncını etkileyen değişkenleri tahmin eder ve tahminlerini test eder.	2 1 0 50
F.8.2.2.2. Tek karakter caprazlamaları ile ilgili problemler çözerek sonuçları hakkında yorum yapar.	2 2 0 100
F.8.3.1.1. Katı basıncını etkileyen değişkenleri deneyerek keşfeder.	3 3 0 100
F.8.1.1.1. Mevsimlerin oluşumuna yönelik tahminlerde bulunur.	2 2 0 100
F.8.4.4.3. Günlük hayatta ulaşılabilecek malzemeleri asit-baz ayracı olarak kullanır.	1 0 0 0
F.8.4.4.7. Asit yağmurlarının önlenmesine yönelik çözüm önerileri sunar.	1 0 1 0
F.8.2.5.1. Genetik mühendisliğini ve biyoteknolojiyi ilişkilendirir.	1 1 0 100
F.8.2.3.3. Mutasyonla modifikasyon arasındaki farkları ile ilgili çıkarımda bulunur.	1 0 1 0
F.8.2.4.1. Canlıların yaşadıkları çevreye uyumlarını gözlem yaparak açıklar.	1 1 0 100
F.8.2.1.3. DNA'nın kendini nasıl eşlediğini ifade eder.	1 1 0 100
F.8.1.2.1. İklim ve hava olayları arasındaki farkı açıklar.	1 1 0 100

SINAV SONUÇ BELGESİ

AFYONKARAHİSAR / AFYONKARAHİSAR MERKEZ / Anıtkaya Ortaokulu

Öğrenci	Numara	Sınıf
ENNUR ÖN AL	85	8A

Puan Türü	Puan	Genel Ort.	Dereceler				
			Snf	Kurum	İlçe	İl	Genel
LGS	▼ 280,657	320,040	10	10	149	251	27413
Puanı Hesaplanan:			20	226	347	43175	
Katılımlar:			19	20	227	348	43202

Ders	Soru	Doğru	Yanlış	Net	Başarı %	Sınıf Ort.	Kurum Ort.	Genel Ort.
Türkçe	20	14	4	12,67	63	▲ 5,89	▲ 5,55	▲ 10,08
Tarih	10	5	5	3,33	33	▲ 3,07	▲ 2,78	▼ 3,67
Din K.ve A.B.	10	5	4	3,67	37	▼ 4,37	▼ 4,45	▼ 5,35
İngilizce	10	2	1	1,67	17	▼ 2,67	▼ 2,42	▼ 3,84
Matematik	20	0	1	-0,33	-2	▼ 2,18	▼ 1,95	▼ 5,71
Fen	20	7	6	5,00	25	▼ 7,35	▼ 6,87	▼ 9,24
Toplam:	90	33	21	26,00	29	▲ 25,53	▲ 24,02	▼ 36,99

Soru No	1 2 3 4 5 6 7 8 9 0 1 2 3 4 5 6 7 8 9 0
Sözel (TÜR)	cADBDcDADDBAabcd B BB
Cevap Anh.	A BADBDDADDBACADABCBB
Sözel (TAR)	aBCbDbBABb
Cevap Anh.	A DBCACDBABA
Sözel (DİN)	cADCCdcdB
Cevap Anh.	A DADCCADBBC
Sözel (İNG)	B b B
Cevap Anh.	A BCDACBADBD
Sayısal (MAT)	a
Cevap Anh.	A DCACBDABDCACBDADCBBCB
Sayısal (FEN)	BabdDcD AcD BB D
Cevap Anh.	A BCCADDDCCBABAABBCDDB

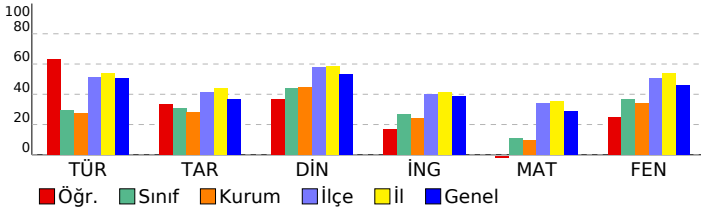

5. BAŞARI BELİRLEME SINAVI

DERSLERE GÖRE BAŞARI ANALİZİ

Sözel (TÜR)	S	D	Y	B%
Türkçe	20	14	4	70
T.8.3.5. Bağlamdan yararlanarak bilmediği kelime ve kelime gruplarının anlamını (Sözcükte Anlam tahmin eder.)	1	0	1	0
T.8.3.5. Bağlamdan yararlanarak bilmediği kelime ve kelime gruplarının anlamını (Söz Öbeğinde Anlam tahmin eder.)	1	1	0	100
T.7.3.7. Metindeki söz sanatlarının tespit eder.	1	1	0	100
T.8.3.25. Okudukları ile ilgili çıkarımlarda bulunur.	2	1	1	50
T.8.3.11. Metindeki anlatım biçimlerini belirler.	2	2	0	100
T.8.3.17. Metnin ana fikrinin/ana duygusunu belirler.	1	1	0	100
T.8.3.16. Metnin konusunu belirler.	1	1	0	100
T.8.3.10. Geçiş ve bağlantı ifadelerinin metnin anlamına olan katkısını değerlendirir.	1	1	0	100
T.8.3.26. Metin türlerini ayırt eder.	1	1	0	100
T.8.3.32. Grafik, tablo ve çizelgeyle sunulan bilgileri yorumlar.	2	2	0	100
T.8.3.9. Fikirlerinin cümledeki işlevlerini kavrar.	1	0	1	0
T.8.4.18. Cümlenin öğelerini ayırt eder.	2	1	1	50
T.8.4.16. Yazdıklarını düzenler.	2	0	0	0
T.8.3.30. Bilgi kaynaklarını etkili bir şekilde kullanır.	1	1	0	100
T.8.3.27. Görsellerle ilgili sorulan cevaplar.	1	1	0	100
Sözel (TAR)	10	5	5	50
Tarih	10	5	5	50
8.1.1. Avrupa'daki gelişmelerin yansımaları bağlamında Osmanlı Devleti'nin yirminci yüzyılın başlarındaki siyasi ve	1	0	1	0
8.1.3. Gençlik döneminde Mustafa Kemal'in fikir hayatını etkileyen önemli kişileri ve olayları kavrar.	1	1	0	100
8.2.4. Kuvâ-yı Milliye'nin oluşum su'recini ve sonrasında meydana gelen gelişmeleri kavrar.	1	1	0	100
8.3.2. Milli Mücadele Dönemi'nde Batı Cephesi'nde meydana gelen gelişmeleri kavrar.	2	0	2	0
8.3.5. Sakarya Meydan Savaşı'nın kazanılmasında ve Büyük Taarruz'un başarılı olmasında Mustafa Kemal'in rolü-ne	1	0	1	0
8.3.4. Türk milletinin millî birlik, beraberlik ve dayanışmasının bir örneği olarak Tekalif-i Milliye Emirleri doğrultusunda	1	1	0	100
8.2.8. Mustafa Kemal'in ve Türk milletinin Sevri Antlaşması'na karşı tepkilerini değerlendirir.	1	1	0	100
8.2.7. Büyük Millet Meclisine karşı ayaklanmalar ile ayaklanmaların bastırılması için alınan tedbirleri analiz eder.	1	1	0	100
8.2.6. Misakimillî'nin kabulünü ve Büyük Millet Meclisinin açılışını vatanın bütünlüğü esası ile "ulusal egemenlik" ve	1	0	1	0
Sözel (DİN)	10	5	4	50
Din K.ve A.B.	10	5	4	50
8.1.1. Kader ve kaza inancını ayet ve hadislerle açıklar.	2	0	2	0
8.2.4. Hz. Şuayb'in (a.s.) hayatını ana hatlarıyla tanıtır.	1	1	0	100
8.3.2. İslam dininin can, nesil, akıl, mal ve din emniyetiyle ilgili ortaya koyduğu ilke ve hedefleri analiz eder.	1	1	0	100
8.1.6. Ayet el-Kürsi'yi okur, anlamını söyler.	1	1	0	100
8.1.3. Kaza ve kader ile ilgili kavramları analiz eder.	1	1	0	100
8.2.3. Zekât, infak ve sadakanın bireysel ve toplumsal önemini fark eder.	1	0	1	0
8.2.2. Zekât ve sadaka ibadetini ayet ve hadislerle açıklar.	1	0	1	0
8.2.5. Maûn suresini okur, anlamını söyler.	1	1	0	100
8.3.1. Din, birey ve toplum arasındaki ilişkiyi yorumlar.	1	0	0	0
Sözel (İNG)	10	2	1	20
İngilizce	10	2	1	20
Making simple inquiries/Vocabulary	1	1	0	100
Accepting and refusing	1	0	0	0
Stating personal opinions	1	0	0	0
Expressing preferences	2	0	0	0
Making simple inquiries	1	0	1	0
Following phone conversations	2	0	0	0
Internet related phrases and vocabulary	1	1	0	100
Talking about Internet habits	1	0	0	0
Sayısal (MAT)	20	0	1	0
Matematik	20	0	1	0
8.1.1.1 Verilen pozitif tam sayıların pozitif tam sayı çarpımlarını bulur, pozitif tam sayıların pozitif tam sayı çarpımı	1	0	1	0
8.5.1.1 Bir olaya ait olası durumları belirler.	1	0	0	0
8.4.1.2 Verileri sütun, daire veya çizgi grafiği ile gösterir ve bu gösterimler arasında uygun olan dönüşümleri yapar	1	0	0	0
8.1.2.1 Tam sayıların, tam sayı kuvvetlerini hesaplar.	1	0	0	0
8.1.3.3 Kareköklü bir ifadeyi aB şeklinde yazar ve aAb şeklindeki ifadede katsayıyı kök içine alır.	1	0	0	0
8.5.1.2 "Daha fazla", "eşit", "daha az" olasılıklı olayları ayırt eder, örnek verir.	1	0	0	0
8.1.1.2 İki doğal sayının en büyük ortak bölenini (EBOB) ve en küçük ortak katını (EKOK) hesaplar, ilgili problemleri	2	0	0	0
8.1.3.7 Ondalık ifadelerin kareköklerini belirler.	1	0	0	0
8.1.2.2 Üslü ifadelerle ilgili temel kuralları anlar, birbirine denk ifadeleri oluşturur.	2	0	0	0
8.1.2.5 Çok büyük ve çok küçük sayıları bilimsel gösterimle ifade eder ve karşılaştırır.	1	0	0	0
8.2.1.2 Cebirsel ifadelerin çarpımını yapar.	1	0	0	0
8.5.1.5 Basit bir olayın olma olasılığını hesaplar.	2	0	0	0
8.1.3.5 Kareköklü ifadelerde toplama ve çıkarma işlemlerini yapar.	1	0	0	0
8.1.1.3 Verilen iki doğal sayının aralarında asal olup olmadığını belirler.	1	0	0	0
8.2.1.4 Cebirsel ifadeleri çarpımlara ayırır	1	0	0	0
8.2.1.4 Cebirsel ifadeleri çarpımlara ayırır.	1	0	0	0
8.4.1.1 En fazla üç veri grubuna ait çizgi ve sütun grafiklerini yorumlar.	1	0	0	0
Sayısal (FEN)	20	7	6	35
Fen	20	7	6	35
F.8.1.1.1. Mevsimlerin oluşumuna yönelik tahminlerde bulunur.	2	2	0	100
F.8.1.2.1. İklim ve hava olayları arasındaki farkı açıklar.	1	0	1	0
F.8.2.1.3. DNA'nın kendini nasıl eşlediğini ifade eder.	1	0	1	0
F.8.2.2.2. Tek karakter çaprazlamaları ile ilgili problemler çözerek sonuçları hakkında yorum yapar.	2	0	1	0
F.8.2.4.1. Canlıların yaşadıkları çevreye uyumlarını gözlem yaparak açıklar.	1	1	0	100
F.8.2.3.3. Mutasyonla modifikasyon arasındaki farkları ile ilgili çıkarımlarda bulunur.	1	0	1	0
F.8.3.1.1. Kati basıncını etkileyen değişkenleri deneyerek keşfeder.	3	2	1	67
F.8.3.1.2. Sıvı basıncını etkileyen değişkenleri tahmin eder ve tahminlerini test eder.	2	1	0	50
F.8.2.5.1. Genetik mühendisliğini ve biyoteknolojiyi ilişkilendirir.	1	0	0	0
F.8.4.4.7. Asit yağmurlarının önlenmesine yönelik çözüm önerileri sunar.	1	0	0	0
F.8.4.3.1. Bileşiklerin kimyasal tepkime sonucunda oluştuğunu bilir.	2	1	0	50
F.8.4.4.3. Günlük hayatta ulaşılacak malzemeleri asit-baz ayırıcı olarak kullanır.	1	1	0	0
F.8.4.1.1. Periyodik sistemde, grup ve periyotların nasıl oluşturulduğunu açıklar.	2	0	0	0

SINAV SONUÇ BELGESİ							
AFYONKARAHİSAR / AFYONKARAHİSAR MERKEZ / Anıtkaya Ortaokulu							
Öğrenci				Numara		Sınıf	
FATMA TOK				20		8A	
Puan Türü	Puan	Genel Ort.	Dereceler				
			Snf	Kurum	İlçe	İl	Genel
LGS	▼ 286,517	320,040	9	9	144	244	26325
Puanı Hesaplanan:			20	226	347	43175	
Katılımlar:			19	20	227	348	43202

Ders	Soru	Doğru	Yanlış	Net	Başarı %	Sınıf Ort.	Kurum Ort.	Genel Ort.
Türkçe	20	13	5	11,33	57	▲ 5,89	▲ 5,55	▲ 10,08
Tarih	10	6	4	4,67	47	▲ 3,07	▲ 2,78	▲ 3,67
Din K.ve A.B.	10	6	3	5,00	50	▲ 4,37	▲ 4,45	▼ 5,35
İngilizce	10	4	3	3,00	30	▲ 2,67	▲ 2,42	▼ 3,84
Matematik	20	2	2	1,33	7	▼ 2,18	▼ 1,95	▼ 5,71
Fen	20	7	9	4,00	20	▼ 7,35	▼ 6,87	▼ 9,24
Toplam:	90	38	26	29,33	33	▲ 25,53	▲ 24,02	▼ 36,99

Soru No	1 2 3 4 5 6 7 8 9 0 1 2 3 4 5 6 7 8 9 0
Sözel (TÜR)	BBdBdD b BDDbDDDBDaa
Cevap Anh.	B BCBADACABDDADDDBDAB
Sözel (TAR)	cBABBdcCcD
Cevap Anh.	B ABABDCACBD
Sözel (DİN)	aBBccC DAD
Cevap Anh.	B CBBDACCDAD
Sözel (İNG)	D cAB A bd
Cevap Anh.	B DBDABCADCB
Sayısal (MAT)	B cC a
Cevap Anh.	B BCBCDADBCACDBADBCACD
Sayısal (FEN)	adBd cB BCccaDbbCB
Cevap Anh.	B BBDcBBAABABCDDDACCB

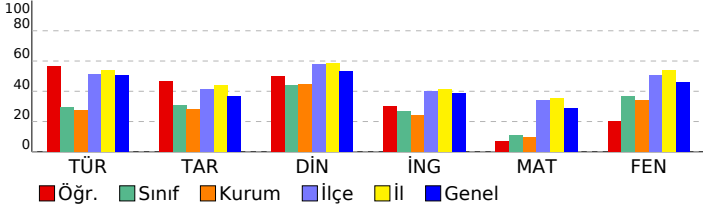

5. BAŞARI BELİRLEME SINAVI

DERSLERE GÖRE BAŞARI ANALİZİ				S	D	Y	B%
Sözel (TÜR)				20	13	5	65
Türkçe				20	13	5	65
T.8.3.32. Grafik, tablo ve çizelgeyle sunulan bilgileri yorumlar.				2	1	0	50
T.8.3.27. Görsellerle ilgili soruların cevaplar.				1	1	0	100
T.8.4.16. Yazdıklarını düzenler.				2	0	2	0
T.8.3.30. Bilgi kaynaklarını etkili bir şekilde kullanır.				1	1	0	100
T.8.4.18. Cümlelerin öğelerini ayırt eder.				2	1	0	50
T.8.3.9. Fikirlerinin cümledeki işlevlerini kavrar.				1	0	1	0
T.8.3.26. Metin türlerini ayırt eder.				1	1	0	100
T.8.3.10. Geçiş ve bağlantı ifadelerinin metnin anlamına olan katkısını değerlendirir.				1	1	0	100
T.8.3.16. Metnin konusunu belirler.				1	1	0	100
T.8.3.11. Metindeki anlatım biçimlerini belirler.				2	1	1	50
T.8.3.17. Metnin ana fikrin/ana duygusunu belirler.				1	1	0	100
T.8.3.25. Okudukları ile ilgili çıkarımlarda bulunur.				2	2	0	100
T.7.3.7. Metindeki söz sanatlarını tespit eder.				1	1	0	100
T.8.3.5. Bağlamdan yararlanarak bilmediği kelime ve kelime gruplarının anlamını (Söz Öbeğinde Anlam tahmin ede				1	1	0	100
T.8.3.5. Bağlamdan yararlanarak bilmediği kelime ve kelime gruplarının anlamını (Sözcükte Anlam tahmin eder.)				1	0	1	0

Sözel (TAR)				10	6	4	60
Tarih				10	6	4	60
8.2.6. Misakimillî'nin kabulünü ve Büyük Millet Meclisinin açılışını vatandaşı bütünlüğü esaslı ile "ulusal egemenlik" ve				1	0	1	0
8.2.7. Büyük Millet Meclisine karşı ayaklanmalar ile ayaklanmaların bastırılması için alınan tedbirleri analiz eder.				1	1	0	100
8.2.8. Mustafa Kemal'in ve Türk milletinin Sevr Antlaşması'na karşı tepkilerini değerlendirir.				1	1	0	100
8.3.4. Türk milletinin millî birlik, beraberlik ve dayanışmasının bir örneği olarak Tekalif-i Millîye Emirleri doğrultusunda				1	1	0	100
8.3.5. Sakarya Meydan Savaşı'nın kazanılmasında ve Büyük Taarruz'un başarılı olmasında Mustafa Kemal'in rolüne				1	1	0	100
8.3.2. Millî Mücadele Dönemi'nde Batı Cephesi'nde meydana gelen gelişmeleri kavrar.				2	0	2	0
8.2.4. Kuvâ-yı Millîye'nin oluşum su'rcini ve sonrasında meydana gelen gelişmeleri kavrar.				1	1	0	100
8.1.3. Gençlik döneminde Mustafa Kemal'in fikir hayatını etkileyen önemli kişileri ve olayları kavrar.				1	0	1	0
8.1.1. Avrupa'daki gelişmelerin yansımaları bağlamında Osmanlı Devleti'nin yirminci yüzyılın başlarındaki siyasi ve				1	1	0	100

Sözel (DİN)				10	6	3	60
Din K.ve A.B.				10	6	3	60
8.3.1. Din, birey ve toplum arasındaki ilişkiyi yorumlar.				1	0	1	0
8.2.5. Ma'n suresini okur, anlamını söyler.				1	1	0	100
8.1.1. Kader ve kaza inancını ayet ve hadislerle açıklar.				2	2	0	100
8.2.2. Zekât ve sadaka ibadetini ayet ve hadislerle açıklar.				1	0	1	0
8.2.3. Zekât, infak ve sadakanın bireysel ve toplumsal önemini fark eder.				1	0	1	0
8.1.3. Kaza ve kader ile ilgili kavramları analiz eder.				1	1	0	100
8.1.6. Ayet el-Kürsî'yi okur, anlamını söyler.				1	0	0	0
8.3.2. İslam dininin can, nesil, akıl, mal ve din emniyetiyle ilgili ortaya koyduğu ilke ve hedefleri analiz eder.				1	1	0	100
8.2.4. Hz. Şuayb'in (a.s.) hayatını ana hatlarıyla tanıtır.				1	1	0	100

Sözel (İNG)				10	4	3	40
İngilizce				10	4	3	40
Talking about Internet habits				1	1	0	100
Internet related phrases and vocabulary				1	0	0	0
Following phone conversations				2	1	1	50
Expressing preferences				2	2	0	100
Making simple inquiries				1	0	0	0
Stating personal opinions				1	0	0	0
Accepting and refusing				1	0	1	0
Making simple inquiries/Vocabulary				1	0	1	0

Sayısal (MAT)				20	2	2	10
Matematik				20	2	2	10
8.1.1.2 İki doğal sayının en büyük ortak bölenini (EBOB) ve en küçük ortak katını (EKOK) hesaplar, ilgili problemleri				2	1	0	50
8.1.2.2 Üslü ifadelerle ilgili temel kuralları anlar, birbirine denk ifadeleri oluşturur.				2	0	0	0
8.5.1.5 Basit bir olayın olma olasılığını hesaplar.				2	0	1	0
8.4.1.1 En fazla üç veri grubuna ait çizgi ve sütun grafiklerini yorumlar.				1	1	0	100
8.2.1.4 Cebirsel ifadeleri çarpanlara ayırır.				1	0	0	0
8.2.1.4 Cebirsel ifadeleri çarpanlara ayırır				1	0	0	0
8.1.1.3 Verilen iki doğal sayının aralarında asal olup olmadığını belirler.				1	0	1	0
8.1.3.5 Kareköklü ifadelerde toplama ve çıkarma işlemlerini yapar.				1	0	0	0
8.2.1.2 Cebirsel ifadelerin çarpımını yapar.				1	0	0	0
8.1.2.5 Çok büyük ve çok küçük sayıları bilimsel gösterimle ifade eder ve karşılaştırır.				1	0	0	0
8.1.3.7 Ondalık ifadelerin kareköklerini belirler.				1	0	0	0
8.5.1.2 "Daha fazla", "eşit", "daha az" olasılıklı olayları ayırt eder, örnek verir.				1	0	0	0
8.1.3.3 Kareköklü bir ifadenin aBb şeklinde yazılır ve aBb şeklindeki ifadede katsayısı kök içine alır.				1	0	0	0
8.1.2.1 Tam sayıların, tam sayı kuvvetlerini hesaplar.				1	0	0	0
8.4.1.2 Verileni sütun, daire veya çizgi grafiği ile gösterir ve bu gösterimler arasında uygun olan dönüşümleri yapar				1	0	0	0
8.5.1.1 Bir olaya ait olası durumları belirler.				1	0	0	0
8.1.1.1 Verilen pozitif tam sayıların pozitif tam sayı çarpanlarını bulur, pozitif tam sayıların pozitif tam sayı çarpanları				1	0	0	0

Sayısal (FEN)				20	7	9	35
Fen				20	7	9	35
F.8.4.1.1. Periyodik sistemde, grup ve periyotların nasıl oluşturulduğunu açıklar.				2	0	0	0
F.8.4.3.1. Bileşiklerin kimyasal tepkime sonucunda oluştuğunu bilir.				2	0	0	0
F.8.3.1.2. Sıvı basıncını etkileyen değişkenleri tahmin eder ve tahminlerini test eder.				2	0	2	0
F.8.2.2.2. Tek karakter caprazlamaları ile ilgili problemler çözerek sonuçlar hakkında yorum yapar.				2	0	2	0
F.8.3.1.1. Katı basıncını etkileyen değişkenleri deneyerek keşfeder.				3	1	2	33
F.8.1.1.1. Mevsimlerin oluşumuna yönelik tahminlerde bulunur.				2	1	1	50
F.8.4.4.3. Günlük hayatta ulaşılabilecek malzemeleri asit-baz ayracı olarak kullanır.				1	1	0	100
F.8.4.4.7. Asit yağmurlarının önlenmesine yönelik çözüm önerileri sunar.				1	1	0	100
F.8.2.5.1. Genetik mühendisliğini ve biyoteknolojiyi ilişkilendirir.				1	1	0	100
F.8.2.3.3. Mutasyonla modifikasyon arasındaki farkları ile ilgili çıkarımda bulunur.				1	1	1	0
F.8.2.4.1. Canlıların yaşadıkları çevreye uyumlarını gözlem yaparak açıklar.				1	1	0	100
F.8.2.1.3. DNA'nın kendini nasıl eşlediğini ifade eder.				1	1	1	0
F.8.1.2.1. İklim ve hava olayları arasındaki farkı açıklar.				1	1	0	100

SINAV SONUÇ BELGESİ

AFYONKARAHİSAR / AFYONKARAHİSAR MERKEZ / Anıtkaya Ortaokulu

Öğrenci	Numara	Sınıf
KÜBRA KOPAN	86	8A

Puan Türü	Puan	Genel Ort.	Dereceler				
			Snf	Kurum	İlçe	İl	Genel
LGS	▼ 231,188	320,040	13	13	186	304	36396
Puanı Hesaplanan:			20	226	347	43175	
Katılımlar:			19	20	227	348	43202

Ders	Soru	Doğru	Yanlış	Net	Başarı %	Sınıf Ort.	Kurum Ort.	Genel Ort.
Türkçe	20	5	10	1,67	8	▼ 5,89	▼ 5,55	▼ 10,08
Tarih	10	6	4	4,67	47	▲ 3,07	▲ 2,78	▲ 3,67
Din K.ve A.B.	10	2	8	-0,67	-7	▼ 4,37	▼ 4,45	▼ 5,35
İngilizce	10	2	0	2,00	20	▼ 2,67	▼ 2,42	▼ 3,84
Matematik	20	1	0	1,00	5	▼ 2,18	▼ 1,95	▼ 5,71
Fen	20	7	13	2,67	13	▼ 7,35	▼ 6,87	▼ 9,24
Toplam:	90	23	35	11,33	13	▼ 25,53	▼ 24,02	▼ 36,99

Soru No	1 2 3 4 5 6 7 8 9 0 1 2 3 4 5 6 7 8 9 0
Sözel (TÜR)	bDbcaDb c cadDb b B
Cevap Anh.	A B A D B D D D A D D B A C A D A B C B B
Sözel (TAR)	bBbcCDBABd
Cevap Anh.	A D B C A C D B A B A
Sözel (DİN)	cbadacaaBC
Cevap Anh.	A D A D C C A D B B C
Sözel (İNG)	C C
Cevap Anh.	A B C D A C B A D B D
Sayısal (MAT)	B
Cevap Anh.	A D C A C B D A B D C A C B D A D C B C B
Sayısal (FEN)	abCdDbcbadbaAcBdCdCb
Cevap Anh.	A B C C A D D D C B A B A A B B C D B B

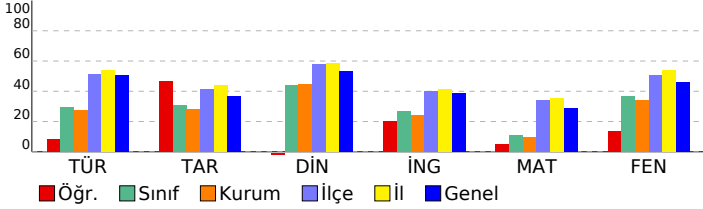

5. BAŞARI BELİRLEME SINAVI

DERSLERE GÖRE BAŞARI ANALİZİ

Sözel (TÜR)	S	D	Y	B%
Türkçe	20	5	10	25
T.8.3.5. Bağlamdan yararlanarak bilmediği kelime ve kelime gruplarının anlamını (Sözcükte Anlam tahmin eder.)	1	0	0	0
T.8.3.5. Bağlamdan yararlanarak bilmediği kelime ve kelime gruplarının anlamını (Söz Öbeğinde Anlam tahmin eder.)	1	0	1	0
T.7.3.7. Metindeki söz sanatlarını tespit eder.	1	1	0	100
T.8.3.25. Okudukları ile ilgili çıkarımlarda bulunur.	2	1	1	50
T.8.3.11. Metindeki anlatım biçimlerini belirler.	2	0	2	0
T.8.3.17. Metnin ana fikrinin/ana duygusunu belirler.	1	1	0	100
T.8.3.16. Metnin konusunu belirler.	1	0	0	0
T.8.3.10. Geçiş ve bağlantı ifadelerinin metnin anlamına olan katkısını değerlendirir.	1	0	1	0
T.8.3.26. Metin türlerini ayırt eder.	1	0	0	0
T.8.3.32. Grafik, tablo ve çizelgeyle sunulan bilgileri yorumlar.	2	1	1	50
T.8.3.9. Fikirlerinin cümledeki işlevlerini kavrar.	1	0	1	0
T.8.4.18. Cümlenin öğelerini ayırt eder.	2	1	1	50
T.8.4.16. Yazdıklarını düzenler.	2	0	2	0
T.8.3.30. Bilgi kaynaklarını etkili bir şekilde kullanır.	1	0	0	0
T.8.3.27. Görsellerle ilgili sorulan cevaplar.	1	0	0	0

Sözel (TAR)	S	D	Y	B%
Tarih	10	6	4	60
8.1.1. Avrupa'daki gelişmelerin yansımaları bağlamında Osmanlı Devleti'nin yirminci yüzyılın başlarındaki siyasi ve	1	0	1	0
8.1.3. Gençlik döneminde Mustafa Kemal'in fikir hayatını etkileyen önemli kişileri ve olayları kavrar.	1	1	0	100
8.2.4. Kuvâ-yı Milliye'nin oluşum su' recini ve sonrasında meydana gelen gelişmeleri kavrar.	1	0	1	0
8.3.2. Milli Mücadele Dönemi'nde Batı Cephesi'nde meydana gelen gelişmeleri kavrar.	2	1	1	50
8.3.5. Sakarya Meydan Savaşı'nın kazanılmasında ve Büyük Taarruz'un başarılı olmasında Mustafa Kemal'in rolünü	1	0	1	0
8.3.4. Türk milletinin millî birlik, beraberlik ve dayanışmasının bir örneği olarak Tekalif-i Milliye Emirleri doğrultusunda	1	0	1	0
8.2.8. Mustafa Kemal'in ve Türk milletinin Sevr Antlaşması'na karşı tepkilerini değerlendirir.	1	1	0	100
8.2.7. Büyük Millet Meclisine karşı ayaklanmalar ile ayaklanmaların bastırılması için alınan tedbirleri analiz eder.	1	1	0	100
8.2.6. Misakimillî'nin kabulünü ve Büyük Millet Meclisinin açılışını vatanın bütünlüğü esası ile "ulusal egemenlik" ve	1	0	1	0

Sözel (DİN)	S	D	Y	B%
Din K.ve A.B.	10	2	8	20
8.1.1. Kader ve kaza inancını ayet ve hadislerle açıklar.	2	0	2	0
8.2.4. Hz. Şuayb'in (a.s.) hayatını ana hatlarıyla tanıtır.	1	0	1	0
8.3.2. İslam dininin can, nesil, akıl, mal ve din emniyetiyle ilgili ortaya koyduğu ilke ve hedefleri analiz eder.	1	0	1	0
8.1.6. Ayet el-Kürsi'yi okur, anlamını söyler.	1	0	1	0
8.1.3. Kaza ve kader ile ilgili kavramları analiz eder.	1	0	1	0
8.2.3. Zekât, infak ve sadakanın bireysel ve toplumsal önemini fark eder.	1	0	1	0
8.2.2. Zekât ve sadaka ibadetini ayet ve hadislerle açıklar.	1	0	1	0
8.2.5. Maûn suresini okur, anlamını söyler.	1	1	0	100
8.3.1. Din, birey ve toplum arasındaki ilişkiyi yorumlar.	1	1	0	100

Sözel (İNG)	S	D	Y	B%
İngilizce	10	2	0	20
Making simple inquiries/Vocabulary	1	0	0	0
Accepting and refusing	1	1	0	100
Stating personal opinions	1	0	0	0
Expressing preferences	2	0	0	0
Making simple inquiries	1	1	0	100
Following phone conversations	2	0	0	0
Internet related phrases and vocabulary	1	0	0	0
Talking about Internet habits	1	0	0	0

Sayısal (MAT)	S	D	Y	B%
Matematik	20	1	0	5
8.1.1.1. Verilen pozitif tam sayıların pozitif tam sayı çarpanlarını bulur, pozitif tam sayıların pozitif tam sayı çarpanı	1	0	0	0
8.5.1.1. Bir olaya ait olası durumları belirler.	1	0	0	0
8.4.1.2. Verileri sütun, daire veya çizgi grafiği ile gösterir ve bu gösterimler arasında uygun olan dönüşümleri yapar	1	0	0	0
8.1.2.1. Tam sayıların, tam sayı kuvvetlerini hesaplar.	1	0	0	0
8.1.3.3. Kareköklü bir ifadenin aB şeklinde yazılır ve aB şeklindeki ifadede katsayının kök içine alır.	1	0	0	0
8.5.1.2 "Daha fazla", "eşit", "daha az" olasılıklı olayları ayırt eder, örnek verir.	1	0	0	0
8.1.1.2 İki doğal sayının en büyük ortak bölenini (EBOB) ve en küçük ortak katını (EKOK) hesaplar, ilgili problemleri	2	0	0	0
8.1.3.7 Ondalık ifadelerin kareköklerini belirler.	1	0	0	0
8.1.2.2 Üslü ifadelerle ilgili temel kuralları anlar, birbirine denk ifadeler oluşturur.	2	0	0	0
8.1.2.5 Çok büyük ve çok küçük sayıları bilimsel gösterimle ifade eder ve karşılaştırır.	1	0	0	0
8.2.1.2 Cebirsel ifadelerin çarpımını yapar.	1	0	0	0
8.5.1.5 Basit bir olayın olma olasılığını hesaplar.	2	0	0	0
8.1.3.5 Kareköklü ifadelerde toplama ve çıkarma işlemlerini yapar.	1	1	0	100
8.1.1.3 Verilen iki doğal sayının aralarında asal olup olmadığını belirler.	1	0	0	0
8.2.1.4 Cebirsel ifadeleri çarpımlara ayırır.	1	0	0	0
8.2.1.4 Cebirsel ifadeleri çarpımlara ayırır.	1	0	0	0
8.4.1.1 En fazla üç veri grubuna ait çizgi ve sütun grafiklerini yorumlar.	1	0	0	0

Sayısal (FEN)	S	D	Y	B%
Fen	20	7	13	35
F.8.1.1.1. Mevsimlerin oluşumuna yönelik tahminlerde bulunur.	2	1	1	50
F.8.1.2.1. İklim ve hava olayları arasındaki farkı açıklar.	1	0	1	0
F.8.2.1.3. DNA'nın kendini nasıl eşlediğini ifade eder.	1	1	0	100
F.8.2.2.2. Tek karakter çaprazlamaları ile ilgili problemler çözerek sonuçları hakkında yorum yapar.	2	1	1	50
F.8.2.4.1. Canlıların yaşadıkları çevreye uyumlarını gözlem yaparak açıklar.	1	0	1	0
F.8.2.3.3. Mutasyonla modifikasyon arasındaki farkları ile ilgili çıkarımda bulunur.	1	1	0	100
F.8.3.1.1. Katı basıncı etkileyen değişkenleri deneyerek keşfeder.	3	1	2	33
F.8.3.1.2. Sıvı basıncı etkileyen değişkenleri tahmin eder ve tahminlerini test eder.	2	1	1	50
F.8.2.5.1. Genetik mühendisliğini ve biyoteknolojiyi ilişkilendirir.	1	0	1	0
F.8.4.4.7. Asit yağmurlarının önlenmesine yönelik çözüm önerileri sunar.	1	0	1	0
F.8.4.3.1. Bileşiklerin kimyasal tepkime sürecunda oluştuğunu bilir.	2	0	2	0
F.8.4.4.3. Günlük hayatta ulaşılabilecek malzemeleri asit-baz ayırıcı olarak kullanır.	1	0	1	0
F.8.4.1.1. Periyodik sistemde, grup ve periyotların nasıl oluşturulduğunu açıklar.	2	1	1	50

SINAV SONUÇ BELGESİ							
AFYONKARAHİSAR / AFYONKARAHİSAR MERKEZ / Anıtkaya Ortaokulu							
Öğrenci			Numara	Sınıf			
MUSTAFA CENGİZ			54	8A			
Puan Türü	Puan	Genel Ort.	Dereceler				
			Snf	Kurum	İlçe	İl	Genel
LGS	▼ 209,617	320,040	16	16	204	325	39868
Puanı Hesaplanan:			20	226	347	43175	
Katılımlar:			19	20	227	348	43202

Ders	Soru	Doğru	Yanlış	Net	Başarı %	Sınıf Ort.	Kurum Ort.	Genel Ort.
Türkçe	20	5	15	0,00	0	▼ 5,89	▼ 5,55	▼ 10,08
Tarih	10	2	8	-0,67	-7	▼ 3,07	▼ 2,78	▼ 3,67
Din K.ve A.B.	10	7	3	6,00	60	▲ 4,37	▲ 4,45	▲ 5,35
İngilizce	10	3	7	0,67	7	▼ 2,67	▼ 2,42	▼ 3,84
Matematik	20	5	15	0,00	0	▼ 2,18	▼ 1,95	▼ 5,71
Fen	20	5	15	0,00	0	▼ 7,35	▼ 6,87	▼ 9,24
Toplam:	90	27	63	6,00	7	▼ 25,53	▼ 24,02	▼ 36,99

Soru No	12345678901234567890
Sözel (TÜR)	adDBaaDbcaacdbaAdbBc
Cevap Anh.	A BADBDDADDBACADABCBB
Sözel (TAR)	cdaAbcBbac
Cevap Anh.	A DBCACDBABA
Sözel (DİN)	DAaCCADBcd
Cevap Anh.	A DADCCADBBC
Sözel (İNG)	BacbadADca
Cevap Anh.	A BCDACBADBBD
Sayısal (MAT)	cabdabcBaaACdcAbCaba
Cevap Anh.	A DCACBDABDCACBDADCBCCB
Sayısal (FEN)	cabbcbacCBbBAcdadccB
Cevap Anh.	A BCCADDDCCBABAABBCDBB

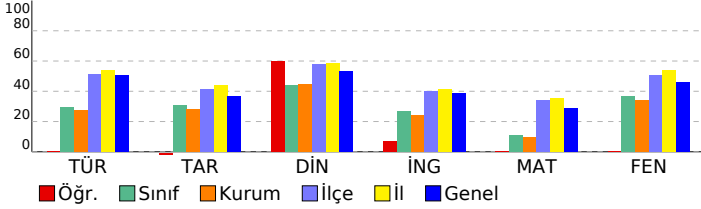

5. BAŞARI BELİRLEME SINAVI

DERSLERE GÖRE BAŞARI ANALİZİ

Sözel (TÜR)	S	D	Y	B%
Türkçe	20	5	15	25
T.8.3.5. Bağlamdan yararlanarak bilmediği kelime ve kelime gruplarının anlamını (Sözcükte Anlam tahmin eder.)	1	0	1	0
T.8.3.5. Bağlamdan yararlanarak bilmediği kelime ve kelime gruplarının anlamını (Söz Öbeğinde Anlam tahmin eder.)	1	0	1	0
T.7.3.7. Metindeki söz sanatlarının tespit eder.	1	1	0	100
T.8.3.25. Okudukları ile ilgili çıkarımlarda bulunur.	2	1	1	50
T.8.3.11. Metindeki anlatım biçimlerini belirler.	2	0	2	0
T.8.3.17. Metnin ana fikrinin/ana duygusunu belirler.	1	1	0	100
T.8.3.16. Metnin konusunu belirler.	1	1	0	0
T.8.3.10. Geçiş ve bağlantı ifadelerinin metnin anlamına olan katkısını değerlendirir.	1	0	1	0
T.8.3.26. Metin türlerini ayırt eder.	1	0	1	0
T.8.3.32. Grafik, tablo ve çizelgeyle sunulan bilgileri yorumlar.	2	0	2	0
T.8.3.9. Fikirlerinin cümledeki işlevlerini kavrar.	1	0	1	0
T.8.4.18. Cümlenin öğelerini ayırt eder.	2	0	2	0
T.8.4.16. Yazdıklarını düzenler.	2	1	1	50
T.8.3.30. Bilgi kaynaklarını etkili bir şekilde kullanır.	1	0	1	0
T.8.3.27. Görsellerle ilgili soruların cevaplar.	1	1	0	100

Sözel (TAR)

Tarih	S	D	Y	B%
TARİH	10	2	8	20
8.1.1. Avrupa'daki gelişmelerin yansımaları bağlamında Osmanlı Devleti'nin yirminci yüzyılın başlarındaki siyasi ve	1	0	1	0
8.1.3. Gençlik döneminde Mustafa Kemal'in fikir hayatını etkileyen önemli kişileri ve olayları kavrar.	1	0	1	0
8.2.4. Kuvâ-yı Milliye'nin oluşum su'recini ve sonrasında meydana gelen gelişmeleri kavrar.	1	0	1	0
8.3.2. Milli Mücadele Dönemi'nde Batı Cephesi'nde meydana gelen gelişmeleri kavrar.	2	1	1	50
8.3.5. Sakarya Meydan Savaşı'nın kazanılmasında ve Büyük Taarruz'un başarılı olmasında Mustafa Kemal'in rolünü	1	0	1	0
8.3.4. Türk milletinin millî birlik, beraberlik ve dayanışmasının bir örneği olarak Tekalif-i Milliye Emirleri doğrultusunda	1	0	1	100
8.2.8. Mustafa Kemal'in ve Türk milletinin Sevr Antlaşması'na karşı tepkilerini değerlendirir.	1	0	1	0
8.2.7. Büyük Millet Meclisine karşı ayaklanmalar ile ayaklanmaların bastırılması için alınan tedbirleri analiz eder.	1	0	1	0
8.2.6. Misakımillî'nin kabulünü ve Büyük Millet Meclisinin açılışını vatanın bütünlüğü esası ile "ulusal egemenlik" ve	1	0	1	0

Sözel (DİN)

Din K.ve A.B.	S	D	Y	B%
DİN	10	7	3	70
8.1.1. Kader ve kaza inancını ayet ve hadislerle açıklar.	2	2	0	100
8.2.4. Hz. Şuayb'in (a.s.) hayatını ana hatlarıyla tanıtır.	1	1	0	100
8.3.2. İslam dininin can, nesil, akıl, mal ve din emniyetiyle ilgili ortaya koyduğu ilke ve hedefleri analiz eder.	1	0	1	0
8.1.6. Ayet el-Kürsi'yi okur, anlamını söyler.	1	1	0	100
8.1.3. Kaza ve kader ile ilgili kavramları analiz eder.	1	1	0	100
8.2.3. Zekât, infak ve sadakanın bireysel ve toplumsal önemini fark eder.	1	1	0	100
8.2.2. Zekât ve sadaka ibadetini ayet ve hadislerle açıklar.	1	1	0	100
8.2.5. Ma'ûn suresini okur, anlamını söyler.	1	0	1	0
8.3.1. Din, birey ve toplum arasındaki ilişkiyi yorumlar.	1	0	1	0

Sözel (İNG)

İngilizce	S	D	Y	B%
İNGİLİZCE	10	3	7	30
Making simple inquiries/Vocabulary	1	1	0	100
Accepting and refusing	1	0	1	0
Stating personal opinions	1	0	1	0
Expressing preferences	2	0	2	0
Making simple inquiries	1	0	1	0
Following phone conversations	2	2	0	100
Internet related phrases and vocabulary	1	0	1	0
Talking about Internet habits	1	0	1	0

Sayısal (MAT)

Matematik	S	D	Y	B%
MAT	20	5	15	25
8.1.1.1 Verilen pozitif tam sayıların pozitif tam sayı çarpanlarını bulur, pozitif tam sayıların pozitif tam sayı çarpanı	1	0	1	0
8.5.1.1 Bir olaya ait olası durumları belirler.	1	0	1	0
8.4.1.2 Verileri sütun, daire veya çizgi grafiği ile gösterir ve bu gösterimler arasında uygun olan dönüşümleri yapar	1	0	1	0
8.1.2.1 Tam sayıların, tam sayı kuvvetlerini hesaplar.	1	0	1	0
8.1.3.3 Kareköklü bir ifadenin aB şeklinde yazılır ve aB şeklindeki ifadede katsayısı kök içine alır.	1	0	1	0
8.5.1.2 "Daha fazla", "eşit", "daha az" olasılıklı olayları ayırt eder, örnek verir.	1	0	1	0
8.1.1.2 İki doğal sayının en büyük ortak bölenini (EBOB) ve en küçük ortak katını (EKOK) hesaplar, ilgili problemleri	2	0	2	0
8.1.3.7 Ondalık ifadelerin kareköklerini belirler.	1	1	0	100
8.1.2.2 Üslü ifadelerle ilgili temel kuralları anlar, birbirine denk ifadeler oluşturur.	2	0	2	0
8.1.2.5 Çok büyük ve çok küçük sayıları bilimsel gösterimle ifade eder ve karşılaştırır.	1	0	1	0
8.2.1.2 Cebirsel ifadelerin çarpımını yapar.	1	1	0	100
8.5.1.5 Basit bir olayın olma olasılığını hesaplar.	2	1	1	50
8.1.3.5 Kareköklü ifadelerde toplama ve çıkarma işlemlerini yapar.	1	0	1	0
8.1.1.3 Verilen iki doğal sayının aralarında asal olup olmadığını belirler.	1	0	1	0
8.2.1.4 Cebirsel ifadeleri çarpanlara ayırır	1	1	0	100
8.2.1.4 Cebirsel ifadeleri çarpanlara ayırır.	1	0	1	0
8.4.1.1 En fazla üç veri grubuna ait çizgi ve sütun grafiklerini yorumlar.	1	1	0	100

Sayısal (FEN)

Fen	S	D	Y	B%
FEN	20	5	15	25
F.8.1.1.1. Mevsimlerin oluşumuna yönelik tahminlerde bulunur.	2	0	2	0
F.8.1.2.1. İklim ve hava olayları arasındaki farkı açıklar.	1	0	1	0
F.8.2.1.3. DNA'nın kendini nasıl eşlediğini ifade eder.	1	0	1	0
F.8.2.2.1. Tek karakter çaprazlamaları ile ilgili problemler çözerek sonuçları hakkında yorum yapar.	2	0	2	0
F.8.2.4.1. Canlıların yaşadıkları çevreye uyumlarını gözlem yaparak açıklar.	1	0	1	0
F.8.2.3.3. Mutasyonla modifikasyon arasındaki farkları ile ilgili çıkarımlarda bulunur.	1	0	1	0
F.8.3.1.1. Kati basıncını etkileyen değişkenleri deneyerek keşfeder.	3	1	2	33
F.8.3.1.2. Sıvı basıncını etkileyen değişkenleri tahmin eder ve tahminlerini test eder.	2	0	2	0
F.8.2.5.1. Genetik mühendisliğini ve biyoteknolojiyi ilişkilendirir.	1	1	0	100
F.8.4.4.7. Asit yağmurlarının önlenmesine yönelik çözüm önerileri sunar.	1	1	0	100
F.8.4.3.1. Bileşiklerin kimyasal tepkimelerinde oluştuğunu bilir.	2	0	2	0
F.8.4.4.3. Günlük hayatta ulaşılabilecek maddeleri asit-baz ayracı olarak kullanır.	1	1	0	100
F.8.4.1.1. Periyodik sistemde, grup ve periyotların nasıl oluşturulduğunu açıklar.	2	1	1	50

SINAV SONUÇ BELGESİ							
AFYONKARAHİSAR / AFYONKARAHİSAR MERKEZ / Anıtkaya Ortaokulu							
Öğrenci				Numara		Sınıf	
MUSTAFA ERDEM				87		8A	
Puan Türü	Puan	Genel Ort.	Dereceler				
			Snf	Kurum	İlçe	İl	Genel
LGS	▲ 329,170	320,040	5	5	111	189	19117
Puanı Hesaplanan:			20	226	347	43175	
Katılımlar:			19	20	227	348	43202

Ders	Soru	Doğru	Yanlış	Net	Başarı %	Sınıf Ort.	Kurum Ort.	Genel Ort.
Türkçe	20	11	8	8,33	42	▲ 5,89	▲ 5,55	▼ 10,08
Tarih	10	3	7	0,67	7	▼ 3,07	▼ 2,78	▼ 3,67
Din K.ve A.B.	10	9	1	8,67	87	▲ 4,37	▲ 4,45	▲ 5,35
İngilizce	10	6	3	5,00	50	▲ 2,67	▲ 2,42	▲ 3,84
Matematik	20	9	1	8,67	43	▲ 2,18	▲ 1,95	▲ 5,71
Fen	20	11	8	8,33	42	▲ 7,35	▲ 6,87	▼ 9,24
Toplam:	90	49	28	39,67	44	▲ 25,53	▲ 24,02	▲ 36,99

Soru No	12345678901234567890
Sözel (TÜR)	BADdDcbCdaB CAccaCBB
Cevap Anh.	A BADBDDADDBACADABCBB
Sözel (TAR)	adCbDcbBb
Cevap Anh.	A DBCACDBABA
Sözel (DİN)	DADbCADBBC
Cevap Anh.	A DADCCADBBC
Sözel (İNG)	BC bCbCdD
Cevap Anh.	A BCDACBADBD
Sayısal (MAT)	DC BD DCACB d
Cevap Anh.	A DCACBDABDCACBDADCBCC
Sayısal (FEN)	B dADaDcCbDcBbaBCDBd
Cevap Anh.	A BCCADDDCCBABAABBCDBB

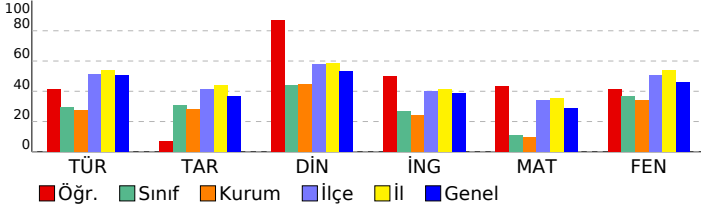

5. BAŞARI BELİRLEME SINAVI

DERSLERE GÖRE BAŞARI ANALİZİ

Sözel (TÜR)	S	D	Y	B%
Türkçe	20	11	8	55
T.8.3.5. Bağlamdan yararlanarak bilmediği kelime ve kelime gruplarının anlamını (Sözcükte Anlam tahmin eder.)	1	1	0	100
T.8.3.5. Bağlamdan yararlanarak bilmediği kelime ve kelime gruplarının anlamını (Söz Öbeğinde Anlam tahmin eder.)	1	1	0	100
T.7.3.7. Metindeki söz sanatlarını tespit eder.	1	1	0	100
T.8.3.25. Okudukları ile ilgili çıkarımlarda bulunur.	2	0	2	0
T.8.3.11. Metindeki anlatım biçimlerini belirler.	2	1	1	50
T.8.3.17. Metnin ana fikrinin/ana duygusunu belirler.	1	0	1	0
T.8.3.16. Metnin konusunu belirler.	1	1	0	100
T.8.3.10. Geçiş ve bağlantı ifadelerinin metnin anlamına olan katkısını değerlendirir.	1	0	1	0
T.8.3.26. Metin türlerini ayırt eder.	1	1	0	100
T.8.3.32. Grafik, tablo ve çizelgeyle sunulan bilgileri yorumlar.	2	1	0	50
T.8.3.9. Fikirlerinin cümledeki işlevlerini kavrar.	1	1	0	100
T.8.4.18. Cümlenin öğelerini ayırt eder.	2	1	1	50
T.8.4.16. Yazdıklarını düzenler.	2	1	1	50
T.8.3.30. Bilgi kaynaklarını etkili bir şekilde kullanır.	1	0	1	0
T.8.3.27. Görsellerle ilgili soruların cevaplar.	1	1	0	100

Sözel (TAR)

Tarih	S	D	Y	B%
Tarih	10	3	7	30
8.1.1. Avrupa'daki gelişmelerin yansımaları bağlamında Osmanlı Devleti'nin yirminci yüzyılın başlarındaki siyasi ve	1	0	1	0
8.1.3. Gençlik döneminde Mustafa Kemal'in fikir hayatını etkileyen önemli kişileri ve olayları kavrar.	1	0	1	0
8.2.4. Kuvâ-yı Milliye'nin oluşum su 'recini ve sonrasında meydana gelen gelişmeleri kavrar.	1	1	0	100
8.3.2. Milli Mücadele Dönemi'nde Batı Cephesi'nde meydana gelen gelişmeleri kavrar.	2	0	2	0
8.3.5. Sakarya Meydan Savaşı'nın kazanılmasında ve Büyük Taarruz'un başarılı olmasında Mustafa Kemal'in rolü-nü	1	0	1	00
8.3.4. Türk milletinin millî birlik, beraberlik ve dayanışmasının bir örneği olarak Tekalif-i Milliye Emirleri doğrultusunda	1	0	1	0
8.2.8. Mustafa Kemal'in ve Türk milletinin Sevri Antlaşması'na karşı tepkilerini değerlendirir.	1	0	1	0
8.2.7. Büyük Millet Meclisine karşı ayaklanmalar ile ayaklanmaların bastırılması için alınan tedbirleri analiz eder.	1	1	0	100
8.2.6. Misakimillî'nin kabulünü ve Büyük Millet Meclisinin açılışını vatanın bütünlüğü esası ile "ulusal egemenlik" ve	1	0	1	0

Sözel (DİN)

Din K.ve A.B.	S	D	Y	B%
Din K.ve A.B.	10	9	1	90
8.1.1. Kader ve kaza inancını ayet ve hadislerle açıklar.	2	2	0	100
8.2.4. Hz. Şuayb'in (a.s.) hayatını ana hatlarıyla tanıtır.	1	1	0	100
8.3.2. İslam dininin can, nesil, akıl, mal ve din emniyetiyle ilgili ortaya koyduğu ilke ve hedefleri analiz eder.	1	1	0	100
8.1.6. Ayet el-Kürsî'yi okur, anlamını söyler.	1	0	1	0
8.1.3. Kaza ve kader ile ilgili kavramları analiz eder.	1	1	0	100
8.2.3. Zekât, infak ve sadakanın bireysel ve toplumsal önemini fark eder.	1	1	0	100
8.2.2. Zekât ve sadaka ibadetini ayet ve hadislerle açıklar.	1	1	0	100
8.2.5. Ma'ûn suresini okur, anlamını söyler.	1	1	0	100
8.3.1. Din, birey ve toplum arasındaki ilişkiyi yorumlar.	1	1	0	100

Sözel (İNG)

İngilizce	S	D	Y	B%
İngilizce	10	6	3	60
Making simple inquiries/Vocabulary	1	1	0	100
Accepting and refusing	1	1	0	100
Stating personal opinions	1	0	0	0
Expressing preferences	2	1	1	50
Making simple inquiries	1	1	0	100
Following phone conversations	2	1	1	50
Internet related phrases and vocabulary	1	0	1	0
Talking about Internet habits	1	1	0	100

Sayısal (MAT)

Matematik	S	D	Y	B%
Matematik	20	9	1	45
8.1.1.1 Verilen pozitif tam sayıların pozitif tam sayı çarpımlarını bulur, pozitif tam sayıların pozitif tam sayı çarpımı	1	1	0	100
8.5.1.1 Bir olaya ait olası durumları belirler.	1	1	0	100
8.4.1.2 Verileri sütun, daire veya çizgi grafiği ile gösterir ve bu gösterimler arasında uygun olan dönüşümleri yapar	1	0	0	0
8.1.2.1 Tam sayıların, tam sayı kuvvetlerini hesaplar.	1	0	0	0
8.1.3.3 Kareköklü bir ifadenin aAb şeklinde yazılır ve aAb şeklindeki ifadede katsayısı kök içine alır.	1	1	0	100
8.5.1.2 "Daha fazla", "eşit", "daha az" olasılıklı olayları ayırt eder, örnek verir.	1	1	0	100
8.1.1.2 İki doğal sayının en büyük ortak bölenini (EBOB) ve en küçük ortak katını (EKOK) hesaplar, ilgili problemleri	2	0	0	0
8.1.3.7 Ondalık ifadelerin kareköklerini belirler.	1	0	0	0
8.1.2.2 Üslü ifadelerle ilgili temel kuralları anlar, birbirine denk ifadeler oluşturur.	2	1	0	50
8.1.2.5 Çok büyük ve çok küçük sayıları bilimsel gösterimle ifade eder ve karşılaştırır.	1	1	0	100
8.2.1.2 Cebirsel ifadelerin çarpımını yapar.	1	1	0	100
8.5.1.5 Basit bir olayın olma olasılığını hesaplar.	2	1	0	50
8.1.3.5 Kareköklü ifadelerde toplama ve çıkarma işlemlerini yapar.	1	1	0	100
8.1.1.3 Verilen iki doğal sayının aralarında asal olup olmadığını belirler.	1	0	0	0
8.2.1.4 Cebirsel ifadeleri çarpımlara ayırır	1	0	0	0
8.2.1.4 Cebirsel ifadeleri çarpımlara ayırır.	1	0	0	0
8.4.1.1 En fazla üç veri grubuna ait çizgi ve sütun grafiklerini yorumlar.	1	0	1	0

Sayısal (FEN)

Fen	S	D	Y	B%
Fen	20	11	8	55
F.8.1.1.1. Mevsimlerin oluşumuna yönelik tahminlerde bulunur.	2	1	1	50
F.8.1.2.1. İklim ve hava olayları arasındaki farkı açıklar.	1	0	0	0
F.8.2.1.3. DNA'nın kendini nasıl eşlediğini ifade eder.	1	0	1	0
F.8.2.2.2. Tek karakter çaprazlamaları ile ilgili problemler çözerek sonuçları hakkında yorum yapar.	2	2	0	100
F.8.2.4.1. Canlıların yaşadıkları çevreye uyumlarını gözlem yaparak açıklar.	1	1	0	100
F.8.2.3.3. Mutasyonla modifikasyon arasındaki farkları ile ilgili çıkarımlarda bulunur.	1	0	1	0
F.8.3.1.1. Kati basıncını etkileyen değişkenleri deneyerek keşfeder.	3	2	1	67
F.8.3.1.2. Sıvı basıncını etkileyen değişkenleri tahmin eder ve tahminlerini test eder.	2	1	1	50
F.8.2.5.1. Genetik mühendisliğini ve biyoteknolojiyi ilişkilendirir.	1	1	0	100
F.8.4.4.7. Asit yağmurlarının önlenmesine yönelik çözüm önerileri sunar.	1	1	0	100
F.8.4.3.1. Bileşiklerin kimyasal tepkime sonucunda oluştuğunu bilir.	2	1	1	50
F.8.4.4.3. Günlük hayatta ulaşılacak malzemeleri asit-baz ayırıcı olarak kullanır.	1	1	0	100
F.8.4.1.1. Periyodik sistemde, grup ve periyotların nasıl oluşturulduğunu açıklar.	2	0	2	0

SINAV SONUÇ BELGESİ								5. BAŞARI BELİRLEME SINAVI			
AFYONKARAHİSAR / AFYONKARAHİSAR MERKEZ / Anıtkaya Ortaokulu								DERSLERE GÖRE BAŞARI ANALİZİ			
Öğrenci				Numara		Sınıf		S	D	Y	B%
NAGİHAN ÖDEMİŞ				55		8A		20	5	15	25
Puan Türü	Puan	Genel Ort.	Dereceler								
			Snf	Kurum	İlçe	İl	Genel				
LGS	▼ 206,283	320,040	17	17	207	328	40369				
Puanı Hesaplanan:			20	226	347	43175					
Katılımlar:			19	20	227	348	43202				

Ders	Soru	Doğru	Yanlış	Net	Başarı %	Sınıf Ort.	Kurum Ort.	Genel Ort.
Türkçe	20	5	15	0,00	0	▼ 5,89	▼ 5,55	▼ 10,08
Tarih	10	5	5	3,33	33	▲ 3,07	▲ 2,78	▼ 3,67
Din K.ve A.B.	10	4	6	2,00	20	▼ 4,37	▼ 4,45	▼ 5,35
İngilizce	10	2	8	-0,67	-7	▼ 2,67	▼ 2,42	▼ 3,84
Matematik	20	4	16	-1,33	-7	▼ 2,18	▼ 1,95	▼ 5,71
Fen	20	6	14	1,33	7	▼ 7,35	▼ 6,87	▼ 9,24
Toplam:	90	26	64	4,67	5	▼ 25,53	▼ 24,02	▼ 36,99

Soru No	12345678901234567890
Sözel (TÜR)	dBCcdBdacBacdDccabdB
Cevap Anh.	B BCBADACABDDADDDDBDAB
Sözel (TAR)	cabBDCAbAD
Cevap Anh.	B ABABDCACBD
Sözel (DİN)	dcBadCbcAD
Cevap Anh.	B CBBDACCDAD
Sözel (İNG)	DabcdcbCbCd
Cevap Anh.	B DBDABCADCB
Sayısal (MAT)	dadacbbcbAdDBAcbbac
Cevap Anh.	B BCBCDADBCACDBADBCACD
Sayısal (FEN)	BcbdcBdcacBdDbaabCdB
Cevap Anh.	B BBDCCBAABABCDDDACCB

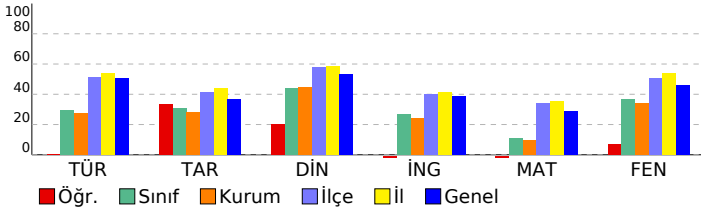

Sözel (TÜR)	20 5 15 25
Türkçe	20 5 15 25
T.8.3.32. Grafik, tablo ve çizelgeyle sunulan bilgileri yorumlar.	2 0 2 0
T.8.3.27. Görsellerle ilgili sorular cevaplar.	1 1 0 100
T.8.4.16. Yazdıklarını düzenler.	2 1 1 50
T.8.3.30. Bilgi kaynaklarını etkili bir şekilde kullanır.	1 0 1 0
T.8.4.18. Cümlelerin öğelerini ayırt eder.	2 0 2 0
T.8.3.9. Filmlilerin cümledeki işlevlerini kavrar.	1 0 1 0
T.8.3.26. Metin türlerini ayırt eder.	1 1 0 100
T.8.3.10. Geçiş ve bağlantı ifadelerinin metnin anlamına olan katkısını değerlendirir.	1 0 1 0
T.8.3.16. Metnin konusunu belirler.	1 0 1 0
T.8.3.11. Metindeki anlatım biçimlerini belirler.	2 0 2 0
T.8.3.17. Metnin ana fikrin/ana duygusunu belirler.	1 1 0 100
T.8.3.25. Okudukları ile ilgili çıkarımlarda bulunur.	2 0 2 0
T.8.3.7. Metindeki söz sanatlarını tespit eder.	1 0 1 0
T.8.3.5. Bağlamdan yararlanarak bilmediği kelime ve kelime gruplarının anlamını (Söz Öbeğinde Anlam tahmin ede	1 0 1 0
T.8.3.5. Bağlamdan yararlanarak bilmediği kelime ve kelime gruplarının anlamını (Sözcükte Anlam tahmin eder.)	1 1 0 100
Sözel (TAR)	10 5 5 50
Tarih	10 5 5 50
8.2.6. Misakimillî'nin kabulünü ve Büyük Millet Meclisinin açılışını vatandaşı bütünlüğü esası ile "ulusal egemenlik" ve	1 0 1 0
8.2.7. Büyük Millet Meclisine karşı ayaklanmalar ile ayaklanmaların bastırılması için alınan tedbirleri analiz eder.	1 0 1 0
8.2.8. Mustafa Kemal'in ve Türk milletinin Sevr Antlaşması'na karşı tepkilerini değerlendirir.	1 0 1 0
8.3.4. Türk milletinin millî birlik, beraberlik ve dayanışmasının bir örneği olarak Tekalif-i Millîye Emirleri doğrultusunda	1 1 0 100
8.3.5. Sakarya Meydan Savaşı'nın kazanılmasında ve Büyük Taarruz'un başarılı olmasında Mustafa Kemal'in rolü-ne	1 0 1 00
8.3.2. Millî Mücadele Dönemi'nde Batı Cephesi'nde meydana gelen gelişmeleri kavrar.	2 2 0 100
8.2.4. Kuvâ-yı Millîye'nin oluşum su'recini ve sonrasında meydana gelen gelişmeleri kavrar.	1 0 1 0
8.1.3. Gençlik döneminde Mustafa Kemal'in fikir hayatını etkileyen önemli kişileri ve olayları kavrar.	1 0 1 0
8.1.1. Avrupa'daki gelişmelerin yansımaları bağlamında Osmanlı Devleti'nin yirminci yüzyılın başlarındaki siyasi ve	1 1 0 100
Sözel (DİN)	10 4 6 40
Din K.ve A.B.	10 4 6 40
8.3.1. Din, birey ve toplum arasındaki ilişkiyi yorumlar.	1 0 1 0
8.2.5. Ma'nun suresini okur, anlamını söyler.	1 0 1 0
8.1.1. Kader ve kaza inancını ayet ve hadislerle açıklar.	2 2 0 100
8.2.2. Zekât ve sadaka ibadetini ayet ve hadislerle açıklar.	1 0 1 0
8.2.3. Zekât, infak ve sadakanın bireysel ve toplumsal önemini fark eder.	1 0 1 0
8.1.3. Kaza ve kader ile ilgili kavramları analiz eder.	1 1 0 100
8.1.6. Ayet el-Kürsî'yi okur, anlamını söyler.	1 0 1 0
8.3.2. İslam dininin can, nesil, akıl, mal ve din emniyetiyle ilgili ortaya koyduğu ilke ve hedefleri analiz eder.	1 0 1 0
8.2.4. Hz. Şuayb'in (a.s.) hayatını ana hatlarıyla tanıtır.	1 1 0 100
Sözel (İNG)	10 2 8 20
İngilizce	10 2 8 20
Talking about Internet habits	1 1 0 100
Internet related phrases and vocabulary	1 0 1 0
Following phone conversations	2 0 2 0
Expressing preferences	2 0 2 0
Making simple inquiries	1 0 1 0
Stating personal opinions	1 0 1 0
Accepting and refusing	1 1 0 100
Making simple inquiries/Vocabulary	1 0 1 0
Sayısal (MAT)	20 4 16 20
Matematik	20 4 16 20
8.1.1.2 İki doğal sayının en büyük ortak bölenini (EBOB) ve en küçük ortak katını (EKOK) hesaplar, ilgili problemleri	2 1 1 50
8.1.2.2 Üslu ifadelerle ilgili temel kuralları anlar, birbirine denk ifadeleri oluşturur.	2 1 1 50
8.5.1.5 Basit bir olayın olma olasılığını hesaplar.	2 0 2 0
8.4.1.1 En fazla üç veri grubuna ait çizgi ve sütun grafiklerini yorumlar.	1 0 1 0
8.2.1.4 Cebirsel ifadeleri çarpanlara ayırır.	1 0 1 0
8.2.1.4 Cebirsel ifadeleri çarpanlara ayırır	1 0 1 0
8.1.1.3 Verilen iki doğal sayının aralarında asal olup olmadığını belirler.	1 0 1 0
8.1.3.5 Kareköklü ifadelerde toplama ve çıkarma işlemlerini yapar.	1 0 1 0
8.2.1.2 Cebirsel ifadelerin çarpımını yapar.	1 1 0 100
8.1.2.5 Çok büyük ve çok küçük sayıları bilimsel gösterimle ifade eder ve karşılaştırır.	1 0 1 0
8.1.3.7 Ondalık ifadelerin kareköklerini belirler.	1 1 0 100
8.5.1.2 "Daha fazla", "eşit", "daha az" olasılıklı olayları ayırt eder, örnek verir.	1 0 1 0
8.1.3.3 Kareköklü bir ifadenin aAb şeklinde yazılır ve aAb şeklindeki ifadede katsayıyı kök içine alır.	1 0 1 0
8.1.2.1 Tam sayıların, tam sayı kuvvetlerini hesaplar.	1 0 1 0
8.4.1.2 Verileni sütun, daire veya çizgi grafiği ile gösterir ve bu gösterimler arasında uygun olan dönüşümleri yapar	1 0 1 0
8.5.1.1 Bir olaya ait olası durumları belirler.	1 0 1 0
8.1.1.1 Verilen pozitif tam sayıların pozitif tam sayı çarpanlarını bulur, pozitif tam sayıların pozitif tam sayı çarpanları	1 0 1 0
Sayısal (FEN)	20 6 14 30
Fen	20 6 14 30
F.8.4.1.1. Periyodik sistemde, grup ve periyotların nasıl oluşturulduğunu açıklar.	2 1 1 50
F.8.4.3.1. Bileşiklerin kimyasal tepkime sonucunda oluştuğunu bilir.	2 0 2 0
F.8.3.1.2. Sıvı basıncını etkileyen değişkenleri tahmin eder ve tahminlerini test eder.	2 1 1 50
F.8.2.2.2. Tek karakter caprazlamaları ile ilgili problemler çözerek sonuçlar hakkında yorum yapar.	2 0 2 0
F.8.3.1.1. Katı basıncını etkileyen değişkenleri deneyerek keşfeder.	3 0 3 0
F.8.1.1.1. Mevsimlerin oluşumuna yönelik tahminlerde bulunur.	2 2 0 100
F.8.4.4.3. Günlük hayatta ulaşılabilecek malmemeleri asit-baz ayracı olarak kullanır.	1 0 1 0
F.8.4.4.7. Asit yağmurlarının önlenmesine yönelik çözüm önerileri sunar.	1 1 0 100
F.8.2.5.1. Genetik mühendisliğini ve biyoteknolojiyi ilişkilendirir.	1 0 1 0
F.8.2.3.3. Mutasyonla modifikasyon arasındaki farkları ile ilgili çıkarımlarda bulunur.	1 0 1 0
F.8.2.4.1. Canlıların yaşadıkları çevreye uyumlarını gözlem yaparak açıklar.	1 0 1 0
F.8.2.1.3. DNA'nın kendini nasıl eşlediğini ifade eder.	1 1 0 100
F.8.1.2.1. İklim ve hava olayları arasındaki farkı açıklar.	1 0 1 0

SINAV SONUÇ BELGESİ							
AFYONKARAHİSAR / AFYONKARAHİSAR MERKEZ / Anıtkaya Ortaokulu							
Öğrenci				Numara		Sınıf	
ÖZKAN ÖNKAL				72		8A	
Puan Türü	Puan	Genel Ort.	Dereceler				
			Snf	Kurum	İlçe	İl	Genel
LGS	▼ 223,509	320,040	15	15	190	311	37630
Puanı Hesaplanan:			20	226	347	43175	
Katılımlar:			19	20	227	348	43202

Ders	Soru	Doğru	Yanlış	Net	Başarı %	Sınıf Ort.	Kurum Ort.	Genel Ort.
Türkçe	20	6	14	1,33	7	▼ 5,89	▼ 5,55	▼ 10,08
Tarih	10	5	5	3,33	33	▲ 3,07	▲ 2,78	▼ 3,67
Din K.ve A.B.	10	7	3	6,00	60	▲ 4,37	▲ 4,45	▲ 5,35
İngilizce	10	3	7	0,67	7	▼ 2,67	▼ 2,42	▼ 3,84
Matematik	20	3	17	-2,67	-13	▼ 2,18	▼ 1,95	▼ 5,71
Fen	20	8	12	4,00	20	▼ 7,35	▼ 6,87	▼ 9,24
Toplam:	90	32	58	12,67	14	▼ 25,53	▼ 24,02	▼ 36,99

Soru No	12345678901234567890
Sözel (TÜR)	cBdBbabdcBccbDaaBDda
Cevap Anh.	B BCBADACABDDADDDBDAB
Sözel (TAR)	cdadacACBD
Cevap Anh.	B ABABDCACBD
Sözel (DİN)	dcBDACCaAD
Cevap Anh.	B CBBDACCDAD
Sözel (İNG)	aBcdcbADaa
Cevap Anh.	B DBDABCADCB
Sayısal (MAT)	cdCbbbcaAdcBccdacdc
Cevap Anh.	B BCBCDADBCACDBADBCACD
Sayısal (FEN)	dBaCcdAcBdaCaaDbbdCB
Cevap Anh.	B BBDCCBAABABCDDDACCB

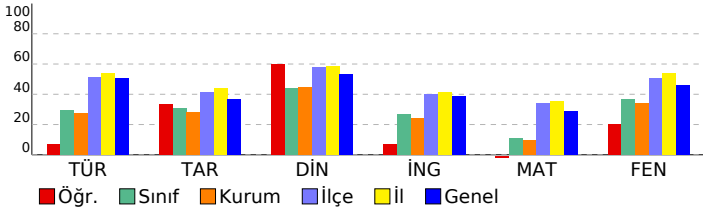

5. BAŞARI BELİRLEME SINAVI

DERSLERE GÖRE BAŞARI ANALİZİ		S	D	Y	B%
Sözel (TÜR)		20	6	14	30
Türkçe		20	6	14	30
T.8.3.32. Grafik, tablo ve çizelgeyle sunulan bilgileri yorumlar.		2	0	2	0
T.8.3.27. Görsellerle ilgili sorulan cevaplar.		1	1	0	100
T.8.4.16. Yazdıklarını düzenler.		2	0	2	0
T.8.3.30. Bilgi kaynaklarını etkili bir şekilde kullanır.		1	1	0	100
T.8.4.18. Cümlelerin öğelerini ayırt eder.		2	0	2	0
T.8.3.9. Fillerin cümledeki işlevlerini kavrar.		1	0	1	0
T.8.3.26. Metin türlerini ayırt eder.		1	1	0	100
T.8.3.10. Geçiş ve bağlantı ifadelerinin metnin anlamına olan katkısını değerlendirir.		1	0	1	0
T.8.3.16. Metnin konusunu belirler.		1	0	1	0
T.8.3.11. Metindeki anlatım biçimlerini belirler.		2	0	2	0
T.8.3.17. Metnin ana fikrin/ana duygusunu belirler.		1	1	0	100
T.8.3.25. Okudukları ile ilgili çıkarımlarda bulunur.		2	1	1	50
T.7.3.7. Metindeki söz sanatlarını tespit eder.		1	0	1	0
T.8.3.5. Bağlamdan yararlanarak bilmediği kelime ve kelime gruplarının anlamını (Söz Öbeğinde Anlam tahmin eder.)		1	0	1	0
T.8.3.5. Bağlamdan yararlanarak bilmediği kelime ve kelime gruplarının anlamını (Sözcükte Anlam tahmin eder.)		1	0	1	0
Sözel (TAR)		10	5	5	50
Tarih		10	5	5	50
8.2.6. Misakimilli'nin kabulünü ve Büyük Millet Meclisinin açılışını vatandaşı bütünlüğü esaslı ile "ulusal egemenlik" ve		1	0	1	0
8.2.7. Büyük Millet Meclisine karşı ayaklanmalar ile ayaklanmaların bastırılması için alınan tedbirleri analiz eder.		1	0	1	0
8.2.8. Mustafa Kemal'in ve Türk milletinin Sevr Antlaşması'na karşı tepkilerini değerlendirir.		1	0	1	0
8.3.4. Türk milletinin millî birlik, beraberlik ve dayanışmasını bir örneği olarak Tekalif-i Millîye Emirleri doğrultusunda		1	0	1	0
8.3.5. Sakarya Meydan Savaşı'nın kazanılmasında ve Büyük Taarruz'un başarılı olmasında Mustafa Kemal'in rolüne		1	0	1	0
8.3.2. Millî Mücadele Dönemi'nde Batı Cephesi'nde meydana gelen gelişmeleri kavrar.		2	2	0	100
8.2.4. Kuvâ-yı Millîye'nin oluşum su'rcelini ve sonrasında meydana gelen gelişmeleri kavrar.		1	1	0	100
8.1.3. Gençlik döneminde Mustafa Kemal'in fikir hayatını etkileyen önemli kişileri ve olayları kavrar.		1	1	0	100
8.1.1. Avrupa'daki gelişmelerin yansımaları bağlamında Osmanlı Devleti'nin yirminci yüzyılın başlarındaki siyasi ve		1	1	0	100
Sözel (DİN)		10	7	3	70
Din K.ve A.B.		10	7	3	70
8.3.1. Din, birey ve toplum arasındaki ilişkiyi yorumlar.		1	0	1	0
8.2.5. Ma'ün suresini okur, anlamını söyler.		1	0	1	0
8.1.1. Kader ve kaza inancını ayet ve hadislerle açıklar.		2	2	0	100
8.2.2. Zekât ve sadaka ibadetini ayet ve hadislerle açıklar.		1	1	0	100
8.2.3. Zekât, infak ve sadakanın bireysel ve toplumsal önemini fark eder.		1	1	0	100
8.1.3. Kaza ve kader ile ilgili kavramları analiz eder.		1	1	0	100
8.1.6. Ayet el-Kürsî'yi okur, anlamını söyler.		1	1	0	100
8.3.2. İslam dininin can, nesil, akıl, mal ve din emniyetiyle ilgili ortaya koyduğu ilke ve hedefleri analiz eder.		1	0	1	0
8.2.4. Hz. Şuayb'in (a.s.) hayatını ana hatlarıyla tanıtır.		1	1	0	100
Sözel (İNG)		10	3	7	30
İngilizce		10	3	7	30
Talking about Internet habits		1	0	1	0
Internet related phrases and vocabulary		1	1	0	100
Following phone conversations		2	0	2	0
Expressing preferences		2	1	1	50
Making simple inquiries		1	0	1	0
Stating personal opinions		1	1	0	100
Accepting and refusing		1	0	1	0
Making simple inquiries/Vocabulary		1	0	1	0
Sayısal (MAT)		20	3	17	15
Matematik		20	3	17	15
8.1.1.2 İki doğal sayının en büyük ortak bölenini (EBOB) ve en küçük ortak katını (EKOK) hesaplar, ilgili problemleri		2	0	2	0
8.1.2.2 Üslu ifadelerle ilgili temel kuralları anlar, birbirine denk ifadeleri oluşturur.		2	0	2	0
8.5.1.5 Basit bir olayın olma olasılığını hesaplar.		2	0	2	0
8.4.1.1 En fazla üç veri grubuna ait çizgi ve sütun grafiklerini yorumlar.		1	1	0	100
8.2.1.4 Cebirsel ifadeleri çarpanlara ayırır.		1	0	1	0
8.2.1.4 Cebirsel ifadeleri çarpanlara ayırır.		1	0	1	0
8.1.1.3 Verilen iki doğal sayının aralarında asal olup olmadığını belirler.		1	0	1	0
8.1.3.5 Kareköklü ifadelerde toplama ve çıkarma işlemlerini yapar.		1	0	1	0
8.2.1.2 Cebirsel ifadelerin çarpımını yapar.		1	1	0	100
8.1.2.5 Çok büyük ve çok küçük sayıları bilimsel gösterimle ifade eder ve karşılaştırır.		1	0	1	0
8.1.3.7 Ondalık ifadelerin kareköklerini belirler.		1	1	0	100
8.5.1.2 "Daha fazla", "eşit", "daha az" olasılıklı olayları ayırt eder, örnek verir.		1	0	1	0
8.1.3.3 Kareköklü bir ifadenin aAb şeklinde yazılır ve aAb şeklindeki ifadede katsayıyı kök içine alır.		1	0	1	0
8.1.2.1 Tam sayıların, tam sayı kuvvetlerini hesaplar.		1	0	1	0
8.4.1.2 Verileni sütun, daire veya çizgi grafiği ile gösterir ve bu gösterimler arasında uygun olan dönüşümleri yapar		1	0	1	0
8.5.1.1 Bir olaya ait olası durumları belirler.		1	0	1	0
8.1.1.1 Verilen pozitif tam sayıların pozitif tam sayı çarpanlarını bulur, pozitif tam sayıların pozitif tam sayı çarpanları		1	0	1	0
Sayısal (FEN)		20	8	12	40
Fen		20	8	12	40
F.8.4.1.1. Periyodik sistemde, grup ve periyotların nasıl oluşturulduğunu açıklar.		2	1	1	50
F.8.4.3.1. Bileşiklerin kimyasal tepkime sonucunda oluştuğunu bilir.		2	1	1	50
F.8.3.1.2. Sıvı basıncını etkileyen değişkenleri tahmin eder ve tahminlerini test eder.		2	0	2	0
F.8.2.2.2. Tek karakter caprazlamaları ile ilgili problemler çözerek sonuçlar hakkında yorum yapar.		2	1	1	50
F.8.3.1.1. Katı basıncını etkileyen değişkenleri deneyerek keşfeder.		3	0	3	0
F.8.1.1.1. Mevsimlerin oluşumuna yönelik tahminlerde bulunur.		2	1	1	50
F.8.4.4.3. Günlük hayatta ulaşılabilecek malzemeleri asit-baz ayracı olarak kullanır.		1	1	0	100
F.8.4.4.7. Asit yağmurlarının önlenmesine yönelik çözüm önerileri sunar.		1	0	1	0
F.8.2.5.1. Genetik mühendisliğini ve biyoteknolojiyi ilişkilendirir.		1	1	0	100
F.8.2.3.3. Mutasyonla modifikasyon arasındaki farkları ile ilgili çıkarımda bulunur.		1	1	0	100
F.8.2.4.1. Canlıların yaşadıkları çevreye uyumlarını gözlem yaparak açıklar.		1	0	1	0
F.8.2.1.3. DNA'nın kendini nasıl eşlediğini ifade eder.		1	0	1	0
F.8.1.2.1. İklim ve hava olayları arasındaki farkı açıklar.		1	1	0	100

SINAV SONUÇ BELGESİ

AFYONKARAHİSAR / AFYONKARAHİSAR MERKEZ / Anıtkaya Ortaokulu							
Öğrenci			Numara		Sınıf		
RÜYA ÖZTÜRK			88		8A		
Puan Türü	Puan	Genel Ort.	Dereceler				
			Snf	Kurum	İlçe	İl	Genel
LGS	▼ 301,634	320,040	7	7	128	221	23707
Puanı Hesaplanan:			20	226	347	43175	
Katılımlar:			19	20	227	348	43202

Ders	Soru	Doğru	Yanlış	Net	Başarı %	Sınıf Ort.	Kurum Ort.	Genel Ort.
Türkçe	20	12	6	10,00	50	▲ 5,89	▲ 5,55	▼ 10,08
Tarih	10	6	4	4,67	47	▲ 3,07	▲ 2,78	▲ 3,67
Din K.ve A.B.	10	6	2	5,33	53	▲ 4,37	▲ 4,45	▼ 5,35
İngilizce	10	7	3	6,00	60	▲ 2,67	▲ 2,42	▲ 3,84
Matematik	20	4	1	3,67	18	▲ 2,18	▲ 1,95	▼ 5,71
Fen	20	8	9	5,00	25	▼ 7,35	▼ 6,87	▼ 9,24
Toplam:	90	43	25	34,67	39	▲ 25,53	▲ 24,02	▼ 36,99

Soru No	1 2 3 4 5 6 7 8 9 0 1 2 3 4 5 6 7 8 9 0
Sözel (TÜR)	BADBDaDADaBAC cba cB
Cevap Anh.	A BADBDDADDBACADABCBB
Sözel (TAR)	DBCcdDBAab
Cevap Anh.	A DBCACDBABA
Sözel (DİN)	DdD CAcBB
Cevap Anh.	A DADCCADBBC
Sözel (İNG)	dCDdCBAbBD
Cevap Anh.	A BCDACBAbBD
Sayısal (MAT)	D a C A C
Cevap Anh.	A DCACBDABDCACBDADCBCCB
Sayısal (FEN)	BbCaADDcaBccc aB cB
Cevap Anh.	A BCCADDDCBBABAABBCDDB

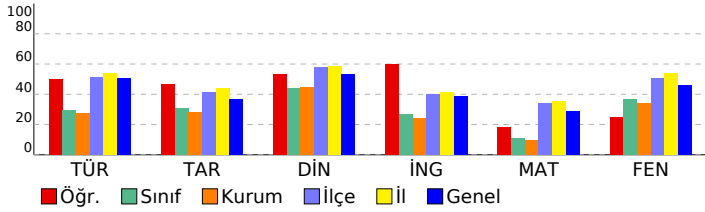

5. BAŞARI BELİRLEME SINAVI

DERSLERE GÖRE BAŞARI ANALİZİ				S	D	Y	B%
Sözel (TÜR)				20	12	6	60
Türkçe				20	12	6	60
T.8.3.5.	Bağlamdan yararlanarak bilmediği kelime ve kelime gruplarının anlamını (Sözcükte Anlam tahmin eder.)	1	1	0	100		
T.8.3.5.	Bağlamdan yararlanarak bilmediği kelime ve kelime gruplarının anlamını (Söz Öbeğinde Anlam tahmin eder.)	1	1	0	100		
T.7.3.7.	Metindeki söz sanatlarını tespit eder.	1	1	0	100		
T.8.3.25.	Okudukları ile ilgili çıkarımlarda bulunur.	2	1	1	50		
T.8.3.11.	Metindeki anlatım biçimlerini belirler.	2	2	0	100		
T.8.3.17.	Metnin ana fikrin/ana duygusunu belirler.	1	1	0	100		
T.8.3.16.	Metnin konusunu belirler.	1	1	0	100		
T.8.3.10.	Geçiş ve bağlantı ifadelerinin metnin anlamına olan katkısını değerlendirir.	1	1	0	100		
T.8.3.26.	Metin türlerini ayırt eder.	1	1	0	100		
T.8.3.32.	Grafik, tablo ve çizelgeyle sunulan bilgileri yorumlar.	2	2	0	100		
T.8.3.9.	Filiillerin cümledeki işlevlerini kavrar.	1	1	0	100		
T.8.4.18.	Cümlenin öğelerini ayırt eder.	2	0	1	0		
T.8.4.16.	Yazdıklarını düzenler.	2	0	1	0		
T.8.3.30.	Bilgi kaynaklarını etkili bir şekilde kullanır.	1	0	1	0		
T.8.3.27.	Görsellerle ilgili sorulan cevaplar.	1	0	1	0		
Sözel (TAR)				10	6	4	60
Tarih				10	6	4	60
8.1.1.	Avrupa'daki gelişmelerin yansımaları bağlamında Osmanlı Devleti'nin yirminci yüzyılın başlarındaki siyasi ve	1	1	0	100		
8.1.3.	Gençlik döneminde Mustafa Kemal'in fikir hayatını etkileyen önemli kişileri ve olayları kavrar.	1	1	0	100		
8.2.4.	Kuvâ-yı Milliye'nin oluşum su'recini ve sonrasında meydana gelen gelişmeleri kavrar.	1	1	0	100		
8.3.2.	Millî Mücadele Dönemi'nde Batı Cephesi'nde meydana gelen gelişmeleri kavrar.	2	0	2	0		
8.3.5.	Sakarya Meydan Savaşı'nın kazanılmasında ve Büyük Taarruz'un başarılı olmasında Mustafa Kemal'in rolü-nü	1	0	1	00		
8.3.4.	Türk milletinin millî birlik, beraberlik ve dayanışmasının bir örneği olarak Tekalif-i Milliye Emirleri doğrultusunda	1	1	0	100		
8.2.8.	Mustafa Kemal'in ve Türk milletinin Sevri Antlaşması'na karşı tepkilerini değerlendirir.	1	1	0	100		
8.2.7.	Büyük Millet Meclisine karşı ayaklanmalar ile ayaklanmaların bastırılması için alınan tedbirleri analiz eder.	1	0	1	0		
8.2.6.	Misakımlî'nin kabulünü ve Büyük Millet Meclisinin açılışını vatanın bütünlüğü esası ile "ulusal egemenlik" ve	1	0	1	0		
Sözel (DİN)				10	6	2	60
Din K.ve A.B.				10	6	2	60
8.1.1.	Kader ve kaza inancını ayet ve hadislerle açıklar.	2	2	0	100		
8.2.4.	Hz. Şuayb'in (a.s.) hayatını ana hatlarıyla tanıtır.	1	0	1	0		
8.3.2.	İslam dininin can, nesil, akıl, mal ve din emniyetiyle ilgili ortaya koyduğu ilke ve hedefleri analiz eder.	1	1	0	100		
8.1.6.	Ayet el-Kürsî'yi okur, anlamını söyler.	1	0	0	0		
8.1.3.	Kaza ve kader ile ilgili kavramları analiz eder.	1	1	0	100		
8.2.3.	Zekât, infak ve sadakanın bireysel ve toplumsal önemini fark eder.	1	1	0	100		
8.2.2.	Zekât ve sadaka ibadetini ayet ve hadislerle açıklar.	1	1	0	100		
8.2.5.	Maûn suresini okur, anlamını söyler.	1	1	0	100		
8.3.1.	Din, birey ve toplum arasındaki ilişkiyi yorumlar.	1	0	0	0		
Sözel (İNG)				10	7	3	70
İngilizce				10	7	3	70
Making simple inquiries/Vocabulary				1	0	1	0
Accepting and refusing				1	1	0	100
Stating personal opinions				1	1	0	100
Expressing preferences				2	1	1	50
Making simple inquiries				1	1	0	100
Following phone conversations				2	1	1	50
Internet related phrases and vocabulary				1	1	0	100
Talking about Internet habits				1	1	0	100
Sayısal (MAT)				20	4	1	20
Matematik				20	4	1	20
8.1.1.1.	Verilen pozitif tam sayıların pozitif tam sayı çarpınlarını bulur, pozitif tam sayıların pozitif tam sayı çarpınları	1	1	0	100		
8.5.1.1.	Bir olaya ait olası durumları belirler.	1	0	0	0		
8.4.1.2.	Verileri sütun, daire veya çizgi grafiği ile gösterir ve bu gösterimler arasında uygun olan dönüşümleri yapar	1	0	0	0		
8.1.2.1.	Tam sayıların, tam sayı kuvvetlerini hesaplar.	1	0	1	0		
8.1.3.3.	Kareköklü bir ifadenin aB şeklinde yazılır ve aB şeklindeki ifadede katsayısı kök içine alır.	1	0	0	0		
8.5.1.2.	"Daha fazla", "eşit", "daha az" olasılıklı olayları ayırt eder, örnek verir.	1	0	0	0		
8.1.1.2.	İki doğal sayının en büyük ortak bölenini (EBOB) ve en küçük ortak katını (EKOK) hesaplar, ilgili problemleri	2	0	0	0		
8.1.3.7.	Ondalık ifadelerin kareköklerini belirler.	1	0	0	0		
8.1.2.2.	Üslü ifadelerle ilgili temel kuralları anlar, birbirine denk ifadeleri oluşturur.	2	0	0	0		
8.1.2.5.	Çok büyük ve çok küçük sayıları bilimsel gösterimle ifade eder ve karşılaştırır.	1	1	0	100		
8.2.1.2.	Cebirsel ifadelerin çarpımını yapar.	1	0	0	0		
8.5.1.5.	Basit bir olayın olma olasılığını hesaplar.	2	0	0	0		
8.1.3.5.	Kareköklü ifadelerde toplama ve çıkarma işlemlerini yapar.	1	0	0	0		
8.1.1.3.	Verilen iki doğal sayının aralarında asal olup olmadığını belirler.	1	0	0	0		
8.2.1.4.	Cebirsel ifadeleri çarpımlara ayırır.	1	1	0	100		
8.2.1.4.	Cebirsel ifadeleri çarpımlara ayırır.	1	0	0	0		
8.4.1.1.	En fazla üç veri grubuna ait çizgi ve sütun grafiklerini yorumlar.	1	1	0	100		
Sayısal (FEN)				20	8	9	40
Fen				20	8	9	40
F.8.1.1.1.	Mevsimlerin oluşumuna yönelik tahminlerde bulunur.	2	1	1	50		
F.8.1.2.1.	İklim ve hava olayları arasındaki farkı açıklar.	1	0	1	0		
F.8.2.1.3.	DNA'nın kendini nasıl eşlediğini ifade eder.	1	1	0	100		
F.8.2.2.2.	Tek karakter çaprazlamaları ile ilgili problemler çözerek sonuçları hakkında yorum yapar.	2	1	0	50		
F.8.2.4.1.	Canlıların yaşadıkları çevreye uyumlarını gözlem yaparak açıklar.	1	0	1	0		
F.8.2.3.3.	Mutasyonla modifikasyon arasındaki farkları ile ilgili çıkarımlarda bulunur.	1	1	0	100		
F.8.3.1.1.	Katı basıncını etkileyen değişkenleri deneyerek keşfeder.	3	2	1	67		
F.8.3.1.2.	Sıvı basıncını etkileyen değişkenleri tahmin eder ve tahminlerini test eder.	2	0	2	0		
F.8.2.5.1.	Genetik mühendisliğini ve biyoteknolojiyi ilişkilendirir.	1	0	1	0		
F.8.4.4.7.	Asit yağmurlarının önlenmesine yönelik çözüm önerileri sunar.	1	1	0	100		
F.8.4.3.1.	Bileşiklerin kimyasal tepkime sonucunda oluştuğunu bilir.	2	1	1	50		
F.8.4.4.3.	Günlük hayatta ulaşılabilir malzemeleri asit-baz ayırıcı olarak kullanır.	1	0	1	0		
F.8.4.1.1.	Periyodik sistemde, grup ve periyotların nasıl oluşturulduğunu açıklar.	2	0	0	0		

SINAV SONUÇ BELGESİ

AFYONKARAHİSAR / AFYONKARAHİSAR MERKEZ / Anıtkaya Ortaokulu

Öğrenci	Numara	Sınıf
SATI NUR KÜLTE	89	8A

Puan Türü	Puan	Genel Ort.	Dereceler				
			Snf	Kurum	İlçe	İl	Genel
LGS	▼ 192,884	320,040	19	19	221	342	42012
Puanı Hesaplanan:			20	226	347	43175	
Katılımlar:			19	20	227	348	43202

Ders	Soru	Doğru	Yanlış	Net	Başarı %	Sınıf Ort.	Kurum Ort.	Genel Ort.
Türkçe	20	2	18	-4,00	-20	▼ 5,89	▼ 5,55	▼ 10,08
Tarih	10	2	8	-0,67	-7	▼ 3,07	▼ 2,78	▼ 3,67
Din K.ve A.B.	10	0	10	-3,33	-33	▼ 4,37	▼ 4,45	▼ 5,35
İngilizce	10	2	8	-0,67	-7	▼ 2,67	▼ 2,42	▼ 3,84
Matematik	20	6	14	1,33	7	▼ 2,18	▼ 1,95	▼ 5,71
Fen	20	7	13	2,67	13	▼ 7,35	▼ 6,87	▼ 9,24
Toplam:	90	19	71	-4,67	-5	▼ 25,53	▼ 24,02	▼ 36,99

Soru No	12345678901234567890
Sözel (TÜR)	cBdacacdbabacBbadcbdb
Cevap Anh.	B BCBADACABDDADDDBDAB
Sözel (TAR)	AcBdaCbdaac
Cevap Anh.	B ABABDCACBD
Sözel (DİN)	badbcadbca
Cevap Anh.	B CBBDACCDAD
Sözel (İNG)	DcabcadbCa
Cevap Anh.	B DBDABCADCB
Sayısal (MAT)	aCbBadcBdACDBcadbcab
Cevap Anh.	B BCBCDADBCACBADCACD
Sayısal (FEN)	acbadBdcadBCDbacACdB
Cevap Anh.	B BBDCBBAABABCDDDACCB

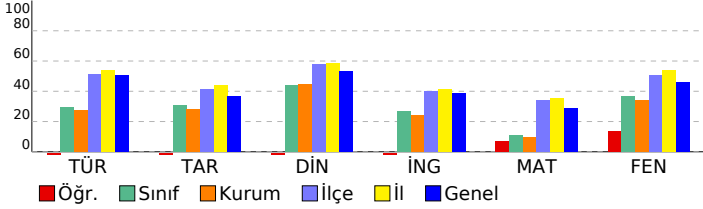

5. BAŞARI BELİRLEME SINAVI

DERSLERE GÖRE BAŞARI ANALİZİ

Sözel (TÜR)	S	D	Y	B%
Türkçe	20	2	18	10
T.8.3.32. Grafik, tablo ve çizelgeyle sunulan bilgileri yorumlar.	2	0	2	0
T.8.3.27. Görsellerle ilgili soruların cevaplar.	1	0	10	100
T.8.4.16. Yazdıklarını düzenler.	2	0	2	0
T.8.3.30. Bilgi kaynaklarını etkili bir şekilde kullanır.	1	0	1	0
T.8.4.18. Cümlelerin öğelerini ayırt eder.	2	0	2	0
T.8.3.9. Fikilsilerin cümledeki işlevlerini kavrar.	1	0	1	0
T.8.3.26. Metin türlerini ayırt eder.	1	0	1	0
T.8.3.10. Geçiş ve bağlantı ifadelerinin metnin anlamına olan katkısını değerlendirir.	1	0	1	0
T.8.3.16. Metnin konusunu belirler.	1	0	1	0
T.8.3.11. Metindeki anlatım biçimlerini belirler.	2	0	2	0
T.8.3.17. Metnin ana fikrin/ana duygusunu belirler.	1	1	0	100
T.8.3.25. Okudukları ile ilgili çıkarımlarda bulunur.	2	0	2	0
T.7.3.7. Metindeki söz sanatlarını tespit eder.	1	0	1	0
T.8.3.5. Bağlamdan yararlanarak bilmediği kelime ve kelime gruplarının anlamını (Söz Öbeğinde Anlam tahmin etme)	1	0	1	0
T.8.3.5. Bağlamdan yararlanarak bilmediği kelime ve kelime gruplarının anlamını (Sözcükte Anlam tahmin eder.)	1	0	1	0

Sözel (TAR) **10 2 8 20**

Tarih	S	D	Y	B%
8.2.6. Misakimilli'nin kabulünü ve Büyük Millet Meclisinin açılışını vatandan bütünlüğü esaslı ile "ulusal egemenlik" ve "1 1 0 100	1	1	0	100
8.2.7. Büyük Millet Meclisine karşı ayaklanmalar ile ayaklanmaların bastırılması için alınan tedbirleri analiz eder.	1	0	1	0
8.2.8. Mustafa Kemal'in ve Türk milletinin Sevri Antlaşması'na karşı tepkilerini değerlendirir.	1	0	1	0
8.3.4. Türk milletinin millî birlik, beraberlik ve dayanışmasını bir örneği olarak Tekalif-i Milliyeye Emirler doğrultusunda	1	0	1	0
8.3.5. Sakarya Meydan Savaşı'nın kazanılmasında ve Büyük Taarruz'un başarılı olmasında Mustafa Kemal'in rolünü	1	0	1	0
8.3.2. Milli Mücadele Dönemi'nde Batı Cephesi'nde meydana gelen gelişmeleri kavrar.	2	1	1	50
8.2.4. Kuvâ-yı Milliyeye'nin oluşum su'recini ve sonrasında meydana gelen gelişmeleri kavrar.	1	0	1	0
8.1.3. Gençlik döneminde Mustafa Kemal'in fikir hayatını etkileyen önemli kişiler ve olayları kavrar.	1	0	1	0
8.1.1. Avrupa'daki gelişmelerin yansımaları bağlamında Osmanlı Devleti'nin yirminci yüzyılın başlarındaki siyasi ve	1	0	1	0

Sözel (DİN) **10 0 10 0**

Din K.ve A.B.	S	D	Y	B%
8.3.1. Din, birey ve toplum arasındaki ilişkileri yorumlar.	1	0	1	0
8.2.5. Ma'n suretini okur, anlamını söyler.	1	0	1	0
8.1.1. Kader ve kaza inancını ayet ve hadislerle açıklar.	2	0	2	0
8.2.2. Zekât ve sadaka ibadetini ayet ve hadislerle açıklar.	1	0	1	0
8.2.3. Zekât, infak ve sadakanın bireysel ve toplumsal önemini fark eder.	1	0	1	0
8.1.3. Kaza ve kader ile ilgili kavramları analiz eder.	1	0	1	0
8.1.6. Ayet el-Kürsî'yi okur, anlamını söyler.	1	0	1	0
8.3.2. İslam dininin can, nesil, akıl, mal ve din emniyetiyle ilgili ortaya koyduğu ilke ve hedefleri analiz eder.	1	0	1	0
8.2.4. Hz. Şuayb'in (a.s.) hayatını ana hatlarıyla tanıtır.	1	0	1	0

Sözel (İNG) **10 2 8 20**

İngilizce	S	D	Y	B%
Talking about Internet habits	1	1	0	100
Internet related phrases and vocabulary	1	0	1	0
Following phone conversations	2	0	2	0
Expressing preferences	2	0	2	0
Making simple inquiries	1	0	1	0
Stating personal opinions	1	0	1	0
Accepting and refusing	1	1	0	100
Making simple inquiries/Vocabulary	1	0	1	0

Sayısal (MAT) **20 6 14 30**

Matematik	S	D	Y	B%
8.1.1.2 İki doğal sayının en büyük ortak bölenini (EBOB) ve en küçük ortak katını (EKOK) hesaplar, ilgili problemleri	2	2	0	0
8.1.2.2 Üslü ifadelerle ilgili temel kuralları anlar, birbirine denk ifadeleri oluşturur.	2	0	2	100
8.5.1.5 Basit bir olayın olma olasılığını hesaplar.	2	0	2	0
8.4.1.1 En fazla üç veri grubuna ait çizgi ve sütun grafiklerini yorumlar.	1	0	1	0
8.2.1.4 Cebirsel ifadeleri çarpanlara ayırır.	1	0	1	0
8.2.1.4 Cebirsel ifadeleri çarpanlara ayırır	1	0	1	0
8.1.1.3 Verilen iki doğal sayının aralarında asal olup olmadığını belirler.	1	0	1	0
8.1.3.5 Kareköklü ifadelerde toplama ve çıkarma işlemlerini yapar.	1	1	0	100
8.2.1.2 Cebirsel ifadelerin çarpımını yapar.	1	1	0	100
8.1.2.5 Çok büyük ve çok küçük sayıları bilimsel gösterimle ifade eder ve karşılaştırır.	1	1	0	100
8.1.3.7 Ondalık ifadelerin kareköklerini belirler.	1	1	0	100
8.5.1.2 "Daha fazla", "eşit", "daha az" olasılıklı olayları ayırt eder, örnek verir.	1	0	1	0
8.1.3.3 Kareköklü bir ifadenin kökünü ayar ve kök şeklindeki ifadede katsayıyı kök içine alır.	1	0	1	0
8.1.2.1 Tam sayıların, tam sayı kuvvetlerini hesaplar.	1	0	1	0
8.4.1.2 Verileri sütun, daire veya çizgi grafiği ile gösterir ve bu gösterimler arasında uygun olan dönüşümleri yapar	1	0	1	0
8.5.1.1 Bir olaya ait olası durumları belirler.	1	0	1	0
8.1.1.1 Verilen pozitif tam sayıların pozitif tam sayı çarpanlarını bulur, pozitif tam sayıların pozitif tam sayı çarpanları	1	0	1	0

Sayısal (FEN) **20 7 13 35**

Fen	S	D	Y	B%
F.8.4.1.1. Periyodik sistemde, grup ve periyotların nasıl oluşturulduğunu açıklar.	2	0	2	0
F.8.4.3.1. Bileşiklerin kimyasal tepkime sonucunda oluştuğunu bilir.	2	0	2	0
F.8.3.1.2. Sıvı basıncını etkileyen değişkenleri tahmin eder ve tahminlerini test eder.	2	1	1	50
F.8.2.2.2. Tek karakter çaprazlamaları ile ilgili problemler çözerek sonuçlar hakkında yorum yapar.	2	1	1	50
F.8.3.1.1. Katı basıncını etkileyen değişkenleri deneyerek keşfeder.	3	0	3	0
F.8.1.1.1. Mevsimlerin oluşumuna yönelik tahminlerde bulunur.	2	2	0	100
F.8.4.4.3. Günlük hayatta ulaşılabilir malmemeleri asit-baz ayracı olarak kullanır.	1	0	1	0
F.8.4.4.7. Asit yağmurlarının önlenmesine yönelik çözüm önerileri sunar.	1	1	0	100
F.8.2.5.1. Genetik mühendisliğini ve biyoteknolojiyi ilişkilendirir.	1	1	0	100
F.8.2.3.3. Mutasyonla modifikasyon arasındaki farklar ile ilgili çıkarımlarda bulunur.	1	1	0	100
F.8.2.4.1. Canlıların yaşadıkları çevreye uyumlarını gözlem yaparak açıklar.	1	0	1	0
F.8.2.1.3. DNA'nın kendini nasıl eşlediğini ifade eder.	1	1	0	100
F.8.1.2.1. İklim ve hava olayları arasındaki farkı açıklar.	1	0	1	0

SINAV SONUÇ BELGESİ								5. BAŞARI BELİRLEME SINAVI			
AFYONKARAHİSAR / AFYONKARAHİSAR MERKEZ / Anıtkaya Ortaokulu								DERSLERE GÖRE BAŞARI ANALİZİ			
Öğrenci				Numara		Sınıf		S	D	Y	B%
ŞEVVAL KAYA				52		8A		20	4	15	20
Puan Türü	Puan	Genel Ort.	Dereceler								
			Snf	Kurum	İlçe	İl	Genel				
LGS	▼ 224,172	320,040	14	14	189	310	37530				
Puanı Hesaplanan:			20	226	347	43175					
Katılımlar:			19	20	227	348	43202				

Ders	Soru	Doğru	Yanlış	Net	Başarı %	Sınıf Ort.	Kurum Ort.	Genel Ort.
Türkçe	20	4	15	-1,00	-5	▼ 5,89	▼ 5,55	▼ 10,08
Tarih	10	4	6	2,00	20	▼ 3,07	▼ 2,78	▼ 3,67
Din K.ve A.B.	10	2	8	-0,67	-7	▼ 4,37	▼ 4,45	▼ 5,35
İngilizce	10	8	2	7,33	73	▲ 2,67	▲ 2,42	▲ 3,84
Matematik	20	8	12	4,00	20	▲ 2,18	▲ 1,95	▼ 5,71
Fen	20	4	16	-1,33	-7	▼ 7,35	▼ 6,87	▼ 9,24
Toplam:	90	30	59	10,33	11	▼ 25,53	▼ 24,02	▼ 36,99

Soru No	12345678901234567890
Sözel (TÜR)	cdbacDbdcbacdbab CBB
Cevap Anh.	A BADBDDADDBACADABCBB
Sözel (TAR)	DcaAbcdcbA
Cevap Anh.	A DBCACDBABA
Sözel (DİN)	cbcdCAacda
Cevap Anh.	A DADCCADBBC
Sözel (İNG)	BCDAbBADBa
Cevap Anh.	A BCDACBADBD
Sayısal (MAT)	DCAAcDbcaadbdbADCbDd
Cevap Anh.	A DCACBDABDCACBDADCBCEB
Sayısal (FEN)	aCbcbDcadBACbDdcbadc
Cevap Anh.	A BCCADDDCCBABAABBCDBB

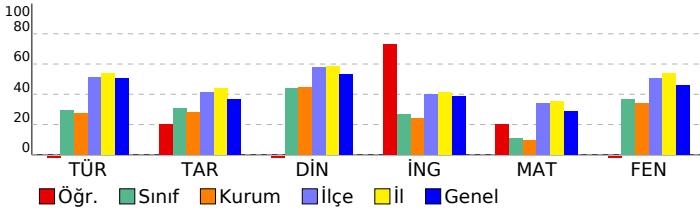

Sözel (TÜR)	20	4	15	20
Türkçe	20	4	15	20
T.8.3.5. Bağlamdan yararlanarak bilmediği kelime ve kelime gruplarının anlamını (Sözcükte Anlam tahmin eder.)	1	0	1	0
T.8.3.5. Bağlamdan yararlanarak bilmediği kelime ve kelime gruplarının anlamını (Söz Öbeğinde Anlam tahmin eder.)	1	0	1	0
T.7.3.7. Metindeki söz sanatlarını tespit eder.	1	0	1	0
T.8.3.25. Okudukları ile ilgili çıkarımlarda bulunur.	2	1	1	50
T.8.3.11. Metindeki anlatım biçimlerini belirler.	2	0	2	0
T.8.3.17. Metnin ana fikrinin/ana duygusunu belirler.	1	0	1	0
T.8.3.16. Metnin konusunu belirler.	1	0	1	0
T.8.3.10. Geçiş ve bağlantı ifadelerinin metnin anlamına olan katkısını değerlendirir.	1	0	1	0
T.8.3.26. Metin türlerini ayırt eder.	1	0	1	0
T.8.3.32. Grafik, tablo ve çizelgeyle sunulan bilgileri yorumlar.	2	1	1	50
T.8.3.9. Fikirlerinin cümledeki işlevlerini kavrar.	1	0	1	0
T.8.4.18. Cümlenin öğelerini ayırt eder.	2	0	2	0
T.8.4.16. Yazdıklarını düzenler.	2	1	1	50
T.8.3.30. Bilgi kaynaklarını etkili bir şekilde kullanır.	1	0	0	0
T.8.3.27. Görsellerle ilgili sorulan cevaplar.	1	1	0	100

Sözel (TAR)	10	4	6	40
Tarih	10	4	6	40
8.1.1. Avrupa'daki gelişmelerin yansımaları bağlamında Osmanlı Devleti'nin yirminci yüzyılın başlarındaki siyasi ve	1	1	0	100
8.1.3. Gençlik döneminde Mustafa Kemal'in fikir hayatını etkileyen önemli kişileri ve olayları kavrar.	1	0	1	0
8.2.4. Kuvâ-yı Milliye'nin oluşum su' recini ve sonrasında meydana gelen gelişmeleri kavrar.	1	0	1	0
8.3.2. Milli Mücadele Dönemi'nde Batı Cephesi'nde meydana gelen gelişmeleri kavrar.	2	1	1	50
8.3.5. Sakarya Meydan Savaşı'nın kazanılmasında ve Büyük Taarruz'un başarılı olmasında Mustafa Kemal'in rolü-nü	1	0	1	0
8.3.4. Türk milletinin millî birlik, beraberlik ve dayanışmasının bir örneği olarak Tekalif-i Milliye Emirleri doğrultusunda	1	0	1	0
8.2.8. Mustafa Kemal'in ve Türk milletinin Sevri Antlaşması'na karşı tepkilerini değerlendirir.	1	0	1	0
8.2.7. Büyük Millet Meclisine karşı ayaklanmalar ile ayaklanmaların bastırılması için alınan tedbirleri analiz eder.	1	1	0	100
8.2.6. Misakımillî'nin kabulünü ve Büyük Millet Meclisinin açılışını vatanın bütünlüğü esası ile "ulusal egemenlik" ve	1	0	1	0
Sözel (DİN)	10	2	8	20
Din K.ve A.B.	10	2	8	20
8.1.1. Kader ve kaza inancını ayet ve hadislerle açıklar.	2	0	2	0
8.2.4. Hz. Şuayb'in (a.s.) hayatını ana hatlarıyla tanıtır.	1	0	1	0
8.3.2. İslam dininin can, nesil, akıl, mal ve din emniyetiyle ilgili ortaya koyduğu ilke ve hedefleri analiz eder.	1	0	1	0
8.1.6. Ayet el-Kürsî'yi okur, anlamını söyler.	1	0	1	0
8.1.3. Kaza ve kader ile ilgili kavramları analiz eder.	1	1	0	100
8.2.3. Zekât, infak ve sadakanın bireysel ve toplumsal önemini fark eder.	1	1	0	100
8.2.2. Zekât ve sadaka ibadetini ayet ve hadislerle açıklar.	1	0	1	0
8.2.5. Ma'ün suresini okur, anlamını söyler.	1	0	1	0
8.3.1. Din, birey ve toplum arasındaki ilişkiyi yorumlar.	1	0	1	0

Sözel (İNG)	10	8	2	80
İngilizce	10	8	2	80
Making simple inquiries/Vocabulary	1	0	1	100
Accepting and refusing	1	1	0	100
Stating personal opinions	1	1	0	100
Expressing preferences	2	2	0	100
Making simple inquiries	1	0	1	0
Following phone conversations	2	2	0	100
Internet related phrases and vocabulary	1	1	0	100
Talking about Internet habits	1	0	1	0
Sayısal (MAT)	20	8	12	40
Matematik	20	8	12	40
8.1.1.1 Verilen pozitif tam sayıların pozitif tam sayı çarpımlarını bulur, pozitif tam sayıların pozitif tam sayı çarpımı	1	1	0	100
8.5.1.1 Bir olaya ait olası durumları belirler.	1	1	0	100
8.4.1.2 Verileri sütun, daire veya çizgi grafiği ile gösterir ve bu gösterimler arasında uygun olan dönüşümleri yapar	1	1	0	100
8.1.2.1 Tam sayıların, tam sayı kuvvetlerini hesaplar.	1	0	1	0
8.1.3.3 Kareköklü bir ifadeyi aB şeklinde yazarak ve aB şeklindeki ifadede katsayısı kök içine alır.	1	0	1	0
8.5.1.2 "Daha fazla", "eşit", "daha az" olasılıklı olayları ayırt eder, örnek verir.	1	1	0	100
8.1.1.2 İki doğal sayının en büyük ortak bölenini (EBOB) ve en küçük ortak katını (EKOK) hesaplar, ilgili problemleri	2	0	2	0
8.1.3.7 Ondalık ifadelerin kareköklerini belirler.	1	0	1	0
8.1.2.2 Üslü ifadelerle ilgili temel kuralları anlar, birbirine denk ifadeler oluşturur.	2	0	2	0
8.1.2.5 Çok büyük ve çok küçük sayıları bilimsel gösterimle ifade eder ve karşılaştırır.	1	0	1	0
8.2.1.2 Cebirsel ifadelerin çarpımını yapar.	1	0	1	0
8.5.1.5 Basit bir olayın olma olasılığını hesaplar.	2	1	1	50
8.1.3.5 Kareköklü ifadelerde toplama ve çıkarma işlemlerini yapar.	1	0	1	0
8.1.1.3 Verilen iki doğal sayının aralarında asal olup olmadığını belirler.	1	0	1	0
8.2.1.4 Cebirsel ifadeleri çarpımlara ayırır	1	1	0	100
8.2.1.4 Cebirsel ifadeleri çarpımlara ayırır.	1	1	0	100
8.4.1.1 En fazla üç veri grubuna ait çizgi ve sütun grafiklerini yorumlar.	1	1	0	100

Sayısal (FEN)	20	4	16	20
Fen	20	4	16	20
F.8.1.1.1. Mevsimlerin oluşumuna yönelik tahminlerde bulunur.	2	0	2	0
F.8.1.2.1. İklim ve hava olayları arasındaki farkı açıklar.	1	1	0	100
F.8.2.1.3. DNA'nın kendini nasıl eşlediğini ifade eder.	1	0	1	0
F.8.2.2.2. Tek karakter çaprazlamaları ile ilgili problemler çözerek sonuçları hakkında yorum yapar.	2	0	2	0
F.8.2.4.1. Canlıların yaşadıkları çevreye uyumlarını gözlem yaparak açıklar.	1	0	1	0
F.8.2.3.3. Mutasyonla modifikasyon arasındaki farkları ile ilgili çıkarımlarda bulunur.	1	1	0	100
F.8.3.1.1. Katı basıncını etkileyen değişkenleri deneyerek keşfeder.	3	0	3	0
F.8.3.1.2. Sıvı basıncını etkileyen değişkenleri tahmin eder ve tahminlerini test eder.	2	0	2	0
F.8.2.5.1. Genetik mühendisliğini ve biyoteknolojiyi ilişkilendirir.	1	0	1	0
F.8.4.4.7. Asit yağmurlarının önlenmesine yönelik çözüm önerileri sunar.	1	1	0	100
F.8.4.3.1. Bileşiklerin kimyasal tepkimelerinde sonucunda oluştuğunu bilir.	2	1	1	50
F.8.4.4.3. Günlük hayatta ulaşılabilecek malzemeleri asit-baz ayırıcı olarak kullanır.	1	0	1	0
F.8.4.1.1. Periyodik sistemde, grup ve periyotların nasıl oluşturulduğunu açıklar.	2	0	2	0

SINAV SONUÇ BELGESİ								5. BAŞARI BELİRLEME SINAVI											
AFYONKARAHİSAR / AFYONKARAHİSAR MERKEZ / Anıtkaya Ortaokulu								DERSLERE GÖRE BAŞARI ANALİZİ											
Öğrenci								Numara		Sınıf		S		D		Y		B%	
SULTAN SAÇAK								56		8A		20		5		10		25	
Puan Türü	Puan	Genel Ort.	Dereceler					Sınıf Ort.	Kurum Ort.	Genel Ort.									
			Snf	Kurum	İlçe	İl	Genel												
LGS	▼ 196,620	320,040	18	18	219	340	41619												
Puanı Hesaplanan:			20	226	347	43175													
Katılımlar:			19	20	227	348	43202												

Ders	Soru	Doğru	Yanlış	Net	Başarı %	Sınıf Ort.	Kurum Ort.	Genel Ort.
Türkçe	20	5	10	1,67	8	▼ 5,89	▼ 5,55	▼ 10,08
Tarih	10	0	7	-2,33	-23	▼ 3,07	▼ 2,78	▼ 3,67
Din K.ve A.B.	10	2	5	0,33	3	▼ 4,37	▼ 4,45	▼ 5,35
İngilizce	10	2	6	0,00	0	▼ 2,67	▼ 2,42	▼ 3,84
Matematik	20	3	12	-1,00	-5	▼ 2,18	▼ 1,95	▼ 5,71
Fen	20	3	10	-0,33	-2	▼ 7,35	▼ 6,87	▼ 9,24
Toplam:	90	15	50	-1,67	-2	▼ 25,53	▼ 24,02	▼ 36,99

Soru No	12345678901234567890
Sözel (TÜR)	BBCB cbaAd c ac aac
Cevap Anh.	B BBCBADACABDDADDDDBDAB
Sözel (TAR)	dad cac d
Cevap Anh.	B ABABDCACBD
Sözel (DİN)	bB ac bAc
Cevap Anh.	B CBBDACCDAD
Sözel (İNG)	aacddb CB
Cevap Anh.	B DBDABCADCB
Sayısal (MAT)	dbaCc b bAdbda dac
Cevap Anh.	B BCBCDADBCACDBADBCACD
Sayısal (FEN)	DaBc bcd abD c dd
Cevap Anh.	B BBDCBBAABABCDDDDACCBB

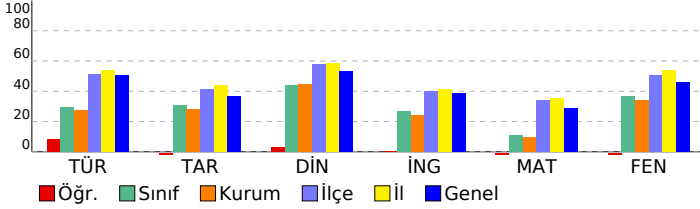

Sözel (TÜR)	20 5 10 25
Türkçe	20 5 10 25
T.8.3.32. Grafik, tablo ve çizelgeyle sunulan bilgileri yorumlar.	2 2 0 100
T.8.3.27. Görsellerle ilgili sorular cevaplar.	1 1 0 100
T.8.4.16. Yazdıklarını düzenler.	2 1 0 50
T.8.3.30. Bilgi kaynaklarını etkili bir şekilde kullanır.	1 1 0 100
T.8.4.18. Cümlelerin öğelerini ayırt eder.	2 0 2 0
T.8.3.9. Fikirlerinin cümledeki işlevlerini kavrar.	1 0 1 0
T.8.3.26. Metin türlerini ayırt eder.	1 0 1 0
T.8.3.10. Geçiş ve bağlantı ifadelerinin metnin anlamına olan katkısını değerlendirir.	1 0 0 0
T.8.3.16. Metnin konusunu belirler.	1 0 1 0
T.8.3.11. Metindeki anlatım biçimlerini belirler.	2 0 0 0
T.8.3.17. Metnin ana fikrin/ana duygusunu belirler.	1 0 1 0
T.8.3.25. Okudukları ile ilgili çıkarımlarda bulunur.	2 0 2 0
T.8.3.7. Metindeki söz sanatlarını tespit eder.	1 0 1 0
T.8.3.5. Bağlamdan yararlanarak bilmediği kelime ve kelime gruplarının anlamını (Söz Öbeğinde Anlam tahmin eder.)	1 0 1 0
T.8.3.5. Bağlamdan yararlanarak bilmediği kelime ve kelime gruplarının anlamını (Sözcükte Anlam tahmin eder.)	1 0 0 0
Sözel (TAR)	10 0 7 0
Tarih	10 0 7 0
8.2.6. Misakimillî'nin kabulünü ve Büyük Millet Meclisinin açılışını vatandaşı bütünlüğü esaslı ile "ulusal egemenlik" ve	1 0 1 0
8.2.7. Büyük Millet Meclisine karşı ayaklanmalar ile ayaklanmaların bastırılması için alınan tedbirleri analiz eder.	1 0 1 0
8.2.8. Mustafa Kemal'in ve Türk milletinin Sevr Antlaşması'na karşı tepkilerini değerlendirir.	1 0 1 0
8.3.4. Türk milletinin millî birlik, beraberlik ve dayanışmasının bir örneği olarak Tekalif-i Millîye Emirleri doğrultusunda	1 0 0 0
8.3.5. Sakarya Meydan Savaşı'nın kazanılmasında ve Büyük Taarruz'un başarılı olmasında Mustafa Kemal'in rolüne	1 0 1 0
8.3.2. Millî Mücadele Dönemi'nde Batı Cephesi'nde meydana gelen gelişmeleri kavrar.	2 0 2 0
8.2.4. Kuvâ-yı Millîye'nin oluşum su'recini ve sonrasında meydana gelen gelişmeleri kavrar.	1 0 0 0
8.1.3. Gençlik döneminde Mustafa Kemal'in fikir hayatını etkileyen önemli kişileri ve olayları kavrar.	1 0 1 0
8.1.1. Avrupa'daki gelişmelerin yansımaları bağlamında Osmanlı Devleti'nin yirminci yüzyılın başlarındaki siyasi ve	1 0 0 0
Sözel (DİN)	10 2 5 20
Din K.ve A.B.	10 2 5 20
8.3.1. Din, birey ve toplum arasındaki ilişkiyi yorumlar.	1 0 1 0
8.2.5. Ma'n suretini okur, anlamını söyler.	1 1 0 100
8.1.1. Kader ve kaza inancını ayet ve hadislerle açıklar.	2 0 1 0
8.2.2. Zekât ve sadaka ibadetini ayet ve hadislerle açıklar.	1 0 1 0
8.2.3. Zekât, infak ve sadakanın bireysel ve toplumsal önemini fark eder.	1 0 1 0
8.1.3. Kaza ve kader ile ilgili kavramları analiz eder.	1 0 0 0
8.1.6. Ayet el-Kürsî'yi okur, anlamını söyler.	1 0 0 0
8.3.2. İslam dininin can, nesil, akıl, mal ve din emniyetiyle ilgili ortaya koyduğu ilke ve hedefleri analiz eder.	1 0 1 0
8.2.4. Hz. Şuayb'in (a.s.) hayatını ana hatlarıyla tanıtır.	1 1 0 100
Sözel (İNG)	10 2 6 20
İngilizce	10 2 6 20
Talking about Internet habits	1 0 1 0
Internet related phrases and vocabulary	1 0 1 0
Following phone conversations	2 0 2 0
Expressing preferences	2 0 1 0
Making simple inquiries	1 0 1 0
Stating personal opinions	1 0 0 0
Accepting and refusing	1 1 0 100
Making simple inquiries/Vocabulary	1 1 0 100
Sayısal (MAT)	20 3 12 15
Matematik	20 3 12 15
8.1.1.2 İki doğal sayının en büyük ortak bölenini (EBOB) ve en küçük ortak katını (EKOK) hesaplar, ilgili problemleri	2 1 1 50
8.1.2.2 Üslu ifadelerle ilgili temel kuralları anlar, birbirine denk ifadeleri oluşturur.	2 0 2 0
8.5.1.5 Basit bir olayın olma olasılığını hesaplar.	2 0 2 0
8.4.1.1 En fazla üç veri grubuna ait çizgi ve sütun grafiklerini yorumlar.	1 1 0 100
8.2.1.4 Cebirsel ifadeleri çarpanlara ayırır.	1 0 1 0
8.2.1.4 Cebirsel ifadeleri çarpanlara ayırır	1 0 0 0
8.1.1.3 Verilen iki doğal sayının aralarında asal olup olmadığını belirler.	1 0 1 0
8.1.3.5 Kareköklü ifadelerde toplama ve çıkarma işlemlerini yapar.	1 0 0 0
8.2.1.2 Cebirsel ifadelerin çarpımını yapar.	1 1 0 100
8.1.2.5 Çok büyük ve çok küçük sayıları bilimsel gösterimle ifade eder ve karşılaştırır.	1 0 1 0
8.1.3.7 Ondalık ifadelerin kareköklerini belirler.	1 0 1 0
8.5.1.2 "Daha fazla", "eşit", "daha az" olasılıklı olayları ayırt eder, örnek verir.	1 0 0 0
8.1.3.3 Kareköklü bir ifadenin aAb şeklinde yazılabilir ve aAb şeklindeki ifadede katsayı kök içine alır.	1 0 0 0
8.1.2.1 Tam sayıların, tam sayı kuvvetlerini hesaplar.	1 0 0 0
8.4.1.2 Verilen sütun, daire veya çizgi grafiği ile gösterir ve bu gösterimler arasında uygun olan dönüşümleri yapar	1 0 1 0
8.5.1.1 Bir olaya ait olası durumları belirler.	1 0 1 0
8.1.1.1 Verilen pozitif tam sayıların pozitif tam sayı çarpanlarını bulur, pozitif tam sayıların pozitif tam sayı çarpanları	1 0 1 0
Sayısal (FEN)	20 3 10 15
Fen	20 3 10 15
F.8.4.1.1. Periyodik sistemde, grup ve periyotların nasıl oluşturulduğunu açıklar.	2 0 0 0
F.8.4.3.1. Bileşiklerin kimyasal tepkime sonucunda oluştuğunu bilir.	2 0 1 0
F.8.3.1.2. Sıvı basıncını etkileyen değişkenleri tahmin eder ve tahminlerini test eder.	2 1 1 50
F.8.2.2.2. Tek karakter çarpazlamaları ile ilgili problemler çözerek sonuçlar hakkında yorum yapar.	2 0 1 0
F.8.3.1.1. Katı basıncını etkileyen değişkenleri deneyerek keşfeder.	3 2 1 67
F.8.1.1.1. Mevsimlerin oluşumuna yönelik tahminlerde bulunur.	2 0 1 0
F.8.4.4.3. Günlük hayatta ulaşılabilecek malmemeleri asit-baz ayracı olarak kullanır.	2 0 1 0
F.8.4.4.7. Asit yağmurlarının önlenmesine yönelik çözüm önerileri sunar.	1 0 0 0
F.8.2.5.1. Genetik mühendisliğini ve biyoteknolojiyi ilişkilendirir.	1 0 1 0
F.8.2.3.3. Mutasyonla modifikasyon arasındaki farkları ile ilgili çıkarımda bulunur.	1 0 0 0
F.8.2.4.1. Canlıların yaşadıkları çevreye uyumlarını gözlem yaparak açıklar.	1 0 1 0
F.8.2.1.3. DNA'nın kendini nasıl eşlediğini ifade eder.	1 0 1 0
F.8.1.2.1. İklim ve hava olayları arasındaki farkı açıklar.	1 0 1 0

SINAV SONUÇ BELGESİ							
AFYONKARAHİSAR / AFYONKARAHİSAR MERKEZ / Anıtkaya Ortaokulu							
Öğrenci			Numara	Sınıf			
VEYSEL İLDİZ			90	8A			
Puan Türü	Puan	Genel Ort.	Dereceler				
			Snf	Kurum	İlçe	İl	Genel
LGS	▼ 238,776	320,040	12	12	181	298	35066
	Puanı Hesaplanan:		20	226	347	43175	
Katılımlar:			19	20	227	348	43202

Ders	Soru	Doğru	Yanlış	Net	Başarı %	Sınıf Ort.	Kurum Ort.	Genel Ort.
Türkçe	20	6	9	3,00	15	▼ 5,89	▼ 5,55	▼ 10,08
Tarih	10	1	5	-0,67	-7	▼ 3,07	▼ 2,78	▼ 3,67
Din K.ve A.B.	10	5	3	4,00	40	▼ 4,37	▼ 4,45	▼ 5,35
İngilizce	10	0	5	-1,67	-17	▼ 2,67	▼ 2,42	▼ 3,84
Matematik	20	2	4	0,67	3	▼ 2,18	▼ 1,95	▼ 5,71
Fen	20	8	7	5,67	28	▼ 7,35	▼ 6,87	▼ 9,24
Toplam:	90	22	33	11,00	12	▼ 25,53	▼ 24,02	▼ 36,99

Soru No	12345678901234567890
Sözel (TÜR)	BbD c b Aaa cDacDdB
Cevap Anh.	B BCBADACABDDADDDDBDAB
Sözel (TAR)	B abd bc
Cevap Anh.	B ABABDCACBD
Sözel (DİN)	aB aAC DbD
Cevap Anh.	B CBBDACCDAD
Sözel (İNG)	c dab c
Cevap Anh.	B DBDABCADCB
Sayısal (MAT)	dC d C a c
Cevap Anh.	B BCBCDADBCACDBADBCACD
Sayısal (FEN)	Bc dBa Ad B cDDDAb c
Cevap Anh.	B BBDCCBAABABCDDDDACCB

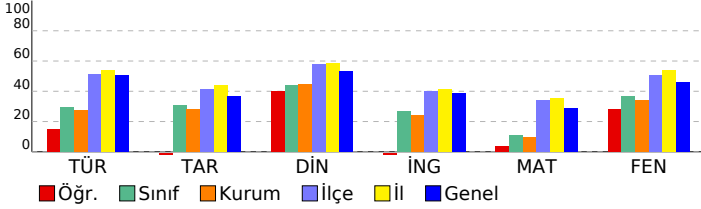

5. BAŞARI BELİRLEME SINAVI

DERSLERE GÖRE BAŞARI ANALİZİ		S	D	Y	B%
Sözel (TÜR)		20	6	9	30
Türkçe		20	6	9	30
T.8.3.32. Grafik, tablo ve çizelgeyle sunulan bilgileri yorumlar.		2	2	0	100
T.8.3.27. Görsellerle ilgili sorulan cevaplar.		1	1	0	100
T.8.4.16. Yazdıklarını düzenler.		2	0	2	0
T.8.3.30. Bilgi kaynaklarını etkili bir şekilde kullanır.		1	0	0	0
T.8.4.18. Cümlelerin öğelerini ayırt eder.		2	0	1	0
T.8.3.9. Fikirlerinin cümledeki işlevlerini kavrar.		1	0	0	0
T.8.3.26. Metin türlerini ayırt eder.		1	0	1	0
T.8.3.10. Geçiş ve bağlantı ifadelerinin metnin anlamına olan katkısını değerlendirir.		1	0	1	0
T.8.3.16. Metnin konusunu belirler.		1	0	0	0
T.8.3.11. Metindeki anlatım biçimlerini belirler.		2	0	1	0
T.8.3.17. Metnin ana fikrin/ana duygusunu belirler.		1	0	1	0
T.8.3.25. Okudukları ile ilgili çıkarımlarda bulunur.		2	1	1	50
T.7.3.7. Metindeki söz sanatlarını tespit eder.		1	1	0	100
T.8.3.5. Bağlamdan yararlanarak bilmediği kelime ve kelime gruplarının anlamını (Söz Öbeğinde Anlam tahmin edilebilir.)		1	0	1	0
T.8.3.5. Bağlamdan yararlanarak bilmediği kelime ve kelime gruplarının anlamını (Sözcükte Anlam tahmin eder.)		1	1	0	100
Sözel (TAR)		10	1	5	10
Tarih		10	1	5	10
8.2.6. Misakimillî'nin kabulünü ve Büyük Millet Meclisinin açılışını vatandaştan bütünlüğü esaslı ile "ulusal egemenlik" ve "ulusal egemenlik" ile		1	0	0	0
8.2.7. Büyük Millet Meclisine karşı ayaklanmalar ile ayaklanmaların bastırılması için alınan tedbirleri analiz eder.		1	1	0	100
8.2.8. Mustafa Kemal'in ve Türk milletinin Sevr Antlaşması'na karşı tepkilerini değerlendirir.		1	0	0	0
8.3.4. Türk milletinin millî birlik, beraberlik ve dayanışmasının bir örneği olarak Tekalif-i Millîye Emirleri doğrultusunda		1	0	1	0
8.3.5. Sakarya Meydan Savaşı'nın kazanılmasında ve Büyük Taarruz'un başarılı olmasında Mustafa Kemal'in rolüne		1	0	1	0
8.3.2. Millî Mücadele Dönemi'nde Batı Cephesi'nde meydana gelen gelişmeleri kavrar.		2	0	1	0
8.2.4. Kuvâ-yı Millîye'nin oluşum su'rcini ve sonrasında meydana gelen gelişmeleri kavrar.		1	0	1	0
8.1.3. Gençlik döneminde Mustafa Kemal'in fikir hayatını etkileyen önemli kişiler ve olayları kavrar.		1	0	1	0
8.1.1. Avrupa'daki gelişmelerin yansımaları bağlamında Osmanlı Devleti'nin yirminci yüzyılın başlarındaki siyasi ve		1	0	0	0
Sözel (DİN)		10	5	3	50
Din K.ve A.B.		10	5	3	50
8.3.1. Din, birey ve toplum arasındaki ilişkiyi yorumlar.		1	0	1	0
8.2.5. Ma'nun suresini okur, anlamını söyler.		1	1	0	100
8.1.1. Kader ve kaza inancını ayet ve hadislerle açıklar.		2	1	0	50
8.2.2. Zekât ve sadaka ibadetini ayet ve hadislerle açıklar.		1	0	1	0
8.2.3. Zekât, infak ve sadakanın bireysel ve toplumsal önemini fark eder.		1	1	0	100
8.1.3. Kaza ve kader ile ilgili kavramları analiz eder.		1	1	0	100
8.1.6. Ayet el-Kürsî'yi okur, anlamını söyler.		1	0	0	0
8.3.2. İslam dininin can, nesil, akıl, mal ve din emniyetiyle ilgili ortaya koyduğu ilke ve hedefleri analiz eder.		1	1	0	100
8.2.4. Hz. Şuayb'in (a.s.) hayatını ana hatlarıyla tanıtır.		1	0	1	0
Sözel (İNG)		10	0	5	0
İngilizce		10	0	5	0
Talking about Internet habits		1	0	0	0
Internet related phrases and vocabulary		1	0	1	0
Following phone conversations		2	0	1	0
Expressing preferences		2	0	1	0
Making simple inquiries		1	0	1	0
Stating personal opinions		1	0	0	0
Accepting and refusing		1	0	0	0
Making simple inquiries/Vocabulary		1	0	1	0
Sayısal (MAT)		20	2	4	10
Matematik		20	2	4	10
8.1.1.2 İki doğal sayının en büyük ortak bölenini (EBOB) ve en küçük ortak katını (EKOK) hesaplar, ilgili problemleri		2	0	1	0
8.1.2.2 Üslu ifadelerle ilgili temel kuralları anlar, birbirine denk ifadeleri oluşturur.		2	1	0	50
8.5.1.5 Basit bir olayın olma olasılığını hesaplar.		2	0	0	0
8.4.1.1 En fazla üç veri grubuna ait çizgi ve sütun grafiklerini yorumlar.		1	0	1	0
8.2.1.4 Cebirsel ifadeleri çarpanlara ayırır.		1	0	0	0
8.2.1.4 Cebirsel ifadeleri çarpanlara ayırır		1	0	0	0
8.1.1.3 Verilen iki doğal sayının aralarında asal olup olmadığını belirler.		1	0	0	0
8.1.3.5 Kareköklü ifadelerde toplama ve çıkarma işlemlerini yapar.		1	0	0	0
8.2.1.2 Cebirsel ifadelerin çarpımını yapar.		1	0	0	0
8.1.2.5 Çok büyük ve çok küçük sayıları bilimsel gösterimle ifade eder ve karşılaştırır.		1	1	0	100
8.1.3.7 Ondalık ifadelerin kareköklerini belirler.		1	0	0	0
8.5.1.2 "Daha fazla", "eşit", "daha az" olasılıklı olayları ayırt eder, örnek verir.		1	0	1	0
8.1.3.3 Kareköklü bir ifadenin aB şeklinde yazılır ve aB şeklindeki ifadede katsayısı kök içine alır.		1	0	0	0
8.1.2.1 Tam sayıların, tam sayı kuvvetlerini hesaplar.		1	0	0	0
8.4.1.2 Verileni sütun, daire veya çizgi grafiği ile gösterir ve bu gösterimler arasında uygun olan dönüşümleri yapar		1	0	0	0
8.5.1.1 Bir olaya ait olası durumları belirler.		1	0	0	0
8.1.1.1 Verilen pozitif tam sayıların pozitif tam sayı çarpanlarını bulur, pozitif tam sayıların pozitif tam sayı çarpanları		1	0	1	0
Sayısal (FEN)		20	8	7	40
Fen		20	8	7	40
F.8.4.1.1. Periyodik sistemde, grup ve periyotların nasıl oluşturulduğunu açıklar.		2	1	0	50
F.8.4.3.1. Bileşiklerin kimyasal tepkime sonucunda oluştuğunu bilir.		2	0	1	0
F.8.3.1.2. Sıvı basıncını etkileyen değişkenleri tahmin eder ve tahminlerini test eder.		2	0	1	0
F.8.2.2.2. Tek karakter caprazlamaları ile ilgili problemler çözerek sonuçlar hakkında yorum yapar.		2	1	1	50
F.8.3.1.1. Katı basıncını etkileyen değişkenleri deneyerek keşfeder.		3	0	0	100
F.8.1.1.1. Mevsimlerin oluşumuna yönelik tahminlerde bulunur.		2	0	2	0
F.8.4.4.3. Günlük hayatta ulaşılabilir malzemeleri asit-baz ayracı olarak kullanır.		1	0	1	0
F.8.4.4.7. Asit yağmurlarının önlenmesine yönelik çözüm önerileri sunar.		1	1	0	100
F.8.2.5.1. Genetik mühendisliğini ve biyoteknolojiyi ilişkilendirir.		1	0	0	0
F.8.2.3.3. Mutasyonla modifikasyon arasındaki farkları ile ilgili çıkarımda bulunur.		1	1	0	100
F.8.2.4.1. Canlıların yaşadıkları çevreye uyumlarını gözlem yaparak açıklar.		1	1	0	100
F.8.2.1.3. DNA'nın kendini nasıl eşlediğini ifade eder.		1	0	1	0
F.8.1.2.1. İklim ve hava olayları arasındaki farkı açıklar.		1	0	0	0

SINAV SONUÇ BELGESİ							
AFYONKARAHİSAR / AFYONKARAHİSAR MERKEZ / Anıtkaya Ortaokulu							
Öğrenci			Numara		Sınıf		
ZEYNEP SELİME YIRGAL			92		8A		
Puan Türü	Puan	Genel Ort.	Dereceler				
			Snf	Kurum	İlçe	İl	Genel
LGS	▲ 393,936	320,040	1	1	67	98	9342
Puanı Hesaplanan:			20	226	347	43175	
Katılımlar:			19	20	227	348	43202

Ders	Soru	Doğru	Yanlış	Net	Başarı %	Sınıf Ort.	Kurum Ort.	Genel Ort.
Türkçe	20	14	2	13,33	67	▲ 5,89	▲ 5,55	▲ 10,08
Tarih	10	10	0	10,00	100	▲ 3,07	▲ 2,78	▲ 3,67
Din K.ve A.B.	10	10	0	10,00	100	▲ 4,37	▲ 4,45	▲ 5,35
İngilizce	10	7	3	6,00	60	▲ 2,67	▲ 2,42	▲ 3,84
Matematik	20	6	0	6,00	30	▲ 2,18	▲ 1,95	▲ 5,71
Fen	20	19	1	18,67	93	▲ 7,35	▲ 6,87	▲ 9,24
Toplam:	90	66	6	64,00	71	▲ 25,53	▲ 24,02	▲ 36,99

Soru No	12345678901234567890
Sözel (TÜR)	aADBDDADDBbC CBB
Cevap Anh.	A BADBDDADDBACADABCBB
Sözel (TAR)	DBCACDBABA
Cevap Anh.	A DBCACDBABA
Sözel (DİN)	DADCCADBBC
Cevap Anh.	A DADCCADBBC
Sözel (İNG)	BCDAbBacBc
Cevap Anh.	A BCDACBADBD
Sayısal (MAT)	DC B C B B
Cevap Anh.	A DCACBDABDCACBDADCBCEB
Sayısal (FEN)	BCCADDDCaABAABBCDBB
Cevap Anh.	A BCCADDDCBABAABBCDBB

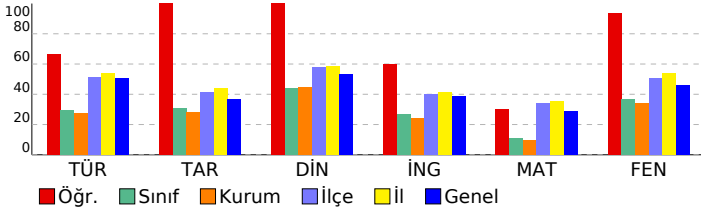

5. BAŞARI BELİRLEME SINAVI

DERSLERE GÖRE BAŞARI ANALİZİ				S	D	Y	B%
Sözel (TÜR)				20	14	2	70
Türkçe				20	14	2	70
T.8.3.5. Bağlamdan yararlanarak bilmediği kelime ve kelime gruplarının anlamını (Sözcükte Anlam tahmin eder.)	1	0	1	0	0	0	0
T.8.3.5. Bağlamdan yararlanarak bilmediği kelime ve kelime gruplarının anlamını (Söz Öbeğinde Anlam tahmin eder.)	1	1	0	100	0	0	0
T.7.3.7. Metindeki söz sanatlarını tespit eder.	1	1	0	100	0	0	0
T.8.3.25. Okudukları ile ilgili çıkarımlarda bulunur.	2	2	0	100	0	0	0
T.8.3.11. Metindeki anlatım biçimlerini belirler.	2	2	0	100	0	0	0
T.8.3.17. Metnin ana fikrini/ana duygusunu belirler.	1	1	0	100	0	0	0
T.8.3.16. Metnin konusunu belirler.	1	1	0	100	0	0	0
T.8.3.10. Geçiş ve bağlantı ifadelerinin metnin anlamına olan katkısını değerlendirir.	1	1	0	100	0	0	0
T.8.3.26. Metin türlerini ayırt eder.	1	1	0	100	0	0	0
T.8.3.32. Grafik, tablo ve çizelgeyle sunulan bilgileri yorumlar.	2	1	1	50	0	0	0
T.8.3.9. Fikirlerinin cümledeki işlevlerini kavrar.	1	1	0	100	0	0	0
T.8.4.18. Cümlenin öğelerini ayırt eder.	2	0	0	0	0	0	0
T.8.4.16. Yazdıklarını düzenler.	2	1	0	50	0	0	0
T.8.3.30. Bilgi kaynaklarını etkili bir şekilde kullanır.	1	0	0	0	0	0	0
T.8.3.27. Görsellerle ilgili sorulan cevaplar.	1	1	0	100	0	0	0
Sözel (TAR)				10	10	0	100
Tarih				10	10	0	100
8.1.1. Avrupa'daki gelişmelerin yansımaları bağlamında Osmanlı Devleti'nin yirminci yüzyılın başlarındaki siyasi ve	1	1	0	100	0	0	0
8.1.3. Gençlik döneminde Mustafa Kemal'in fikir hayatını etkileyen önemli kişileri ve olayları kavrar.	1	1	0	100	0	0	0
8.2.4. Kuvâ-yı Milliye'nin oluşum su' recini ve sonrasında meydana gelen gelişmeleri kavrar.	1	1	0	100	0	0	0
8.3.2. Milli Mücadele Dönemi'nde Batı Cephesi'nde meydana gelen gelişmeleri kavrar.	2	2	0	100	0	0	0
8.3.5. Sakarya Meydan Savaşı'nın kazanılmasında ve Büyük Taarruz'un başarılı olmasında Mustafa Kemal'in rolünü	1	1	0	100	0	0	0
8.3.4. Türk milletinin millî birlik, beraberlik ve dayanışmasının bir örneği olarak Tekalif-i Milliye Emirleri doğrultusunda	1	1	0	100	0	0	0
8.2.8. Mustafa Kemal'in ve Türk milletinin Sevr Antlaşması'na karşı tepkilerini değerlendirir.	1	1	0	100	0	0	0
8.2.7. Büyük Millet Meclisi karşı ayaklanmalar ile ayaklanmaların bastırılması için alınan tedbirleri analiz eder.	1	1	0	100	0	0	0
8.2.6. Misakimilli'nin kabulünü ve Büyük Millet Meclisinin açılışını vatanın bütünlüğü esası ile "ulusal egemenlik" ve	1	1	0	100	0	0	0
Sözel (DİN)				10	10	0	100
Din K.ve A.B.				10	10	0	100
8.1.1. Kader ve kaza inancını ayet ve hadislerle açıklar.	2	2	0	100	0	0	0
8.2.4. Hz. Şuayb'in (a.s.) hayatını ana hatlarıyla tanıtır.	1	1	0	100	0	0	0
8.3.2. İslam dininin can, nesil, akıl, mal ve din emniyetiyle ilgili ortaya koyduğu ilke ve hedefleri analiz eder.	1	1	0	100	0	0	0
8.1.6. Ayet el-Kürsi'yi okur, anlamını söyler.	1	1	0	100	0	0	0
8.1.3. Kaza ve kader ile ilgili kavramları analiz eder.	1	1	0	100	0	0	0
8.2.3. Zekât, infak ve sadakanın bireysel ve toplumsal önemini fark eder.	1	1	0	100	0	0	0
8.2.2. Zekât ve sadaka ibadetini ayet ve hadislerle açıklar.	1	1	0	100	0	0	0
8.2.5. Ma'ûn suresini okur, anlamını söyler.	1	1	0	100	0	0	0
8.3.1. Din, birey ve toplum arasındaki ilişkiyi yorumlar.	1	1	0	100	0	0	0
Sözel (İNG)				10	7	3	70
İngilizce				10	7	3	70
Making simple inquiries/Vocabulary	1	1	0	100	0	0	0
Accepting and refusing	1	1	0	100	0	0	0
Stating personal opinions	1	1	0	100	0	0	0
Expressing preferences	2	2	0	100	0	0	0
Making simple inquiries	1	0	1	0	0	0	0
Following phone conversations	2	1	1	50	0	0	0
Internet related phrases and vocabulary	1	1	0	100	0	0	0
Talking about Internet habits	1	0	1	0	0	0	0
Sayısal (MAT)				20	6	0	30
Matematik				20	6	0	30
8.1.1.1. Verilen pozitif tam sayıların pozitif tam sayı çarpanlarını bulur, pozitif tam sayıların pozitif tam sayı çarpanı	1	1	0	100	0	0	0
8.5.1.1. Bir olaya ait olası durumları belirler.	1	1	0	100	0	0	0
8.4.1.2. Verileri sütun, daire veya çizgi grafiği ile gösterir ve bu gösterimler arasında uygun olan dönüşümleri yapar	1	0	0	0	0	0	0
8.1.2.1. Tam sayıların, tam sayı kuvvetlerini hesaplar.	1	0	0	0	0	0	0
8.1.3.3. Kareköklü bir ifadeyi aB şeklinde yazar ve aB şeklindeki ifadede katsayısı kök içine alır.	1	1	0	100	0	0	0
8.5.1.2 "Daha fazla", "eşit", "daha az" olasılıklı olayları ayırt eder, örnek verir.	1	0	0	0	0	0	0
8.1.1.2. İki doğal sayının en büyük ortak bölenini (EBOB) ve en küçük ortak katını (EKOK) hesaplar, ilgili problemleri	2	0	0	0	0	0	0
8.1.3.7. Ondalık ifadelerin kareköklerini belirler.	1	0	0	0	0	0	0
8.1.2.2. Üslü ifadelerle ilgili temel kuralları anlar, birbirine denk ifadeler oluşturur.	2	0	0	0	0	0	0
8.1.2.5. Çok büyük ve çok küçük sayıları bilimsel gösterimle ifade eder ve karşılaştırır.	1	1	0	100	0	0	0
8.2.1.2. Cebirsel ifadelerin çarpımını yapar.	1	0	0	0	0	0	0
8.5.1.5. Basit bir olayın olma olasılığını hesaplar.	2	1	0	50	0	0	0
8.1.3.5. Kareköklü ifadelerde toplama ve çıkarma işlemlerini yapar.	1	1	0	100	0	0	0
8.1.1.3. Verilen iki doğal sayının aralarında asal olup olmadığını belirler.	1	0	0	0	0	0	0
8.2.1.4. Cebirsel ifadeleri çarpanlara ayırır.	1	0	0	0	0	0	0
8.2.1.4. Cebirsel ifadeleri çarpanlara ayırır.	1	0	0	0	0	0	0
8.4.1.1. En fazla üç veri grubuna ait çizgi ve sütun grafiklerini yorumlar.	1	0	0	0	0	0	0
Sayısal (FEN)				20	19	1	95
Fen				20	19	1	95
F.8.1.1.1. Mevsimlerin oluşumuna yönelik tahminlerde bulunur.	2	2	0	100	0	0	0
F.8.1.2.1. İklim ve hava olayları arasındaki farkı açıklar.	1	1	0	100	0	0	0
F.8.2.1.3. DNA'nın kendini nasıl eşlediğini ifade eder.	1	1	0	100	0	0	0
F.8.2.2.2. Tek karakter çarpılamaları ile ilgili problemler çözerek sonuçları hakkında yorum yapar.	2	2	0	100	0	0	0
F.8.2.4.1. Canlıların yaşadıkları çevreye uyumlarını gözlem yaparak açıklar.	1	1	0	100	0	0	0
F.8.2.3.3. Mutasyonla modifikasyon arasındaki farkları ile ilgili çıkarımlarda bulunur.	1	1	0	100	0	0	0
F.8.3.1.1. Katı basıncını etkileyen değişkenleri deneyerek keşfeder.	3	3	0	100	0	0	0
F.8.3.1.2. Sıvı basıncını etkileyen değişkenleri tahmin eder ve tahminlerini test eder.	2	2	0	100	0	0	0
F.8.2.5.1. Genetik mühendisliğini ve biyoteknolojiyi ilişkilendirir.	1	1	0	100	0	0	0
F.8.4.4.7. Asit yağmurlarının önlenmesine yönelik çözüm önerileri sunar.	1	0	1	0	0	0	0
F.8.4.3.1. Bileşiklerin kimyasal tepkime sonucunda oluştuğunu bilir.	2	2	0	100	0	0	0
F.8.4.4.3. Günlük hayatta ulaşılabilir malzemeleri asit-baz ayırıcı olarak kullanır.	1	1	0	100	0	0	0
F.8.4.1.1. Periyodik sistemde, grup ve periyotların nasıl oluşturulduğunu açıklar.	2	2	0	100	0	0	0