

OKUL NET LİSTESİ (Puan-1 sıralı)

										KATILIMLAR																					
İL		İLÇE		OKUL				SINAV ADI				OKUL	İLÇE	İL	GENEL																
AFYONKARAHİSAR		AFYONKARAHİSAR MERK		Anıtkaya Ortaokulu				6. BAŞARI BELİRLEME SINAVI				19	157	157	22535																
Sıra	Ö.No	İsim	Sınıf	Sözel (TÜR)			Sözel (TAR)			Sözel (DİN)			Sözel (İNG)			Sayısal (MAT)			Sayısal (FEN)			Toplam			LGS	Dereceler					
				Türkçe			Tarih			Din K.ve A.B.			İngilizce			Matematik			Fen			Derece			Puanı	Snf	Okul	İlçe	İl	Genel	
				D	Y	N	D	Y	N	D	Y	N	D	Y	N	D	Y	N	D	Y	N	D	Y	N	D	Y	N	Puanı	Snf	Okul	İlçe
Genel Ortalama				11	7	9,04	5	4	4,21	6	3	4,81	5	3	3,96	8	4	7,17	12	6	9,50	47	26	38,69	322,270						
Okul Ortalaması				9	9	5,56	5	4	3,42	5	5	3,28	4	5	2,05	4	7	1,61	9	9	6,28	35	39	22,20	267,330						
1	92	ZEYNEP SELİMEY İRG/	8A	15	2	14,33	9	1	8,67	9	1	8,67	8	1	7,67	5	2	4,33	19	1	18,67	65	8	62,34	387,631	1	1	35	35	5605	% 25
2	57	BEYZA KIZILYER	8A	11	9	8,00	9	1	8,67	7	3	6,00	8	2	7,33	8	2	7,33	18	2	17,33	61	19	54,66	367,759	2	2	55	55	6963	% 31
3	70	ELÇİN KÜT E	8A	14	6	12,00	5	5	3,33	6	4	4,67	5	4	3,67	5	1	4,67	17	2	16,33	52	22	44,67	349,449	3	3	70	70	8227	% 37
4	68	EBRAR TETİK	8A	12	6	10,00	8	1	7,67	6	3	5,00	6	2	5,33	3	3	2,00	17	3	16,00	52	18	46,00	337,904	4	4	75	75	9169	% 41
5	84	ENES ÖZDEMİR	8A	10	6	8,00	8	2	7,33	4	4	2,67	4	6	2,00	12	3	11,00	10	7	7,67	48	28	38,67	333,954	5	5	77	77	9468	% 42
6	87	MUSTAFA ERDEM	8A	13	7	10,67	9	1	8,67	4	6	2,00	6	4	4,67	6	3	5,00	12	8	9,33	50	29	40,34	326,283	6	6	79	79	10089	% 45
7	65	CEYLİN ERDEM	8A	10	4	8,67	6	3	5,00	4	3	3,00	4	4	2,67	0	1	-0,33	11	6	9,00	35	21	28,01	283,183	7	7	112	112	14089	% 63
8	88	RÜYA ÖZTÜRK	8A	10	8	7,33	5	4	3,67	5	5	3,33	3	7	0,67	3	3	2,00	9	9	6,00	35	36	23,00	273,517	8	8	118	118	15099	% 67
9	20	FATMA TOK	8A	13	4	11,67	3	6	1,00	6	4	4,67	3	3	2,00	0	4	-1,33	7	10	3,67	32	31	21,68	264,978	9	9	124	124	15984	% 71
10	74	ELİF BOZKURT	8A	7	11	3,33	3	6	1,00	6	4	4,67	5	4	3,67	2	9	-1,00	10	9	7,00	33	43	18,67	248,954	10	10	128	128	17624	% 78
11	85	ENNUR ÖNKAL	8A	8	8	5,33	2	8	-0,67	4	6	2,00	1	4	-0,33	1	1	0,67	7	6	5,00	23	33	12,00	244,125	11	11	132	132	18105	% 80
12	90	VEYSEL İLDİZ	8A	6	9	3,00	4	3	3,00	4	5	2,33	3	3	2,00	2	4	0,67	5	10	1,67	24	34	12,67	233,134	12	12	136	136	19151	% 85
13	0	ÖZKAN ÖNKAL	8A	5	15	0,00	4	6	2,00	5	5	3,33	1	9	-2,00	5	15	0,00	7	13	2,67	27	63	6,00	215,663	13	13	143	143	20651	% 92
14	86	KÜBRA KOPAN	8A	5	12	1,00	1	7	-1,33	3	7	0,67	1	4	-0,33	4	7	1,67	6	14	1,33	20	51	3,01	215,125	1	14	144	144	20702	% 92
15	55	NAGİHAN ÖDEMİŞ	8A	5	15	0,00	3	7	0,67	4	6	2,00	6	4	4,67	5	15	0,00	5	15	0,00	28	62	7,34	211,377	14	15	145	145	20967	% 93
16	54	AYŞEGÜL ÖZTÜRK	8A	7	13	2,67	5	5	3,33	4	6	2,00	2	8	-0,67	4	16	-1,33	4	16	-1,33	26	64	4,67	206,811	15	16	146	146	21285	% 94
17	56	SULTAN SAÇAK	8A	2	11	-1,67	2	5	0,33	6	2	5,33	1	7	-1,33	4	14	-0,67	4	9	1,00	19	48	2,99	201,117	2	17	151	151	21650	% 96
18	89	SATI NUR KÜLTE	8A	6	14	1,33	4	6	2,00	3	7	0,67	1	9	-2,00	4	16	-1,33	5	15	0,00	23	67	0,67	199,973	16	18	153	153	21706	% 96
19	52	ŞEVVAL KAYA	8A	5	15	0,00	3	7	0,67	2	8	-0,67	2	8	-0,67	3	17	-2,67	3	15	-2,00	18	70	-5,34	178,259	17	19	156	156	22413	% 99

NET ORTALAMALARINA GÖRE KIYASLAMA

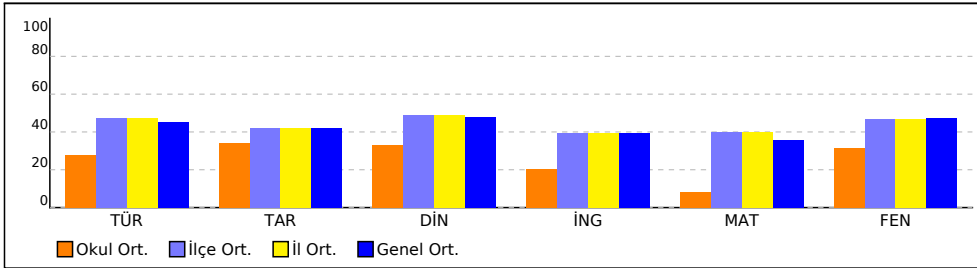

PUAN ORT. GÖRE KIYAS

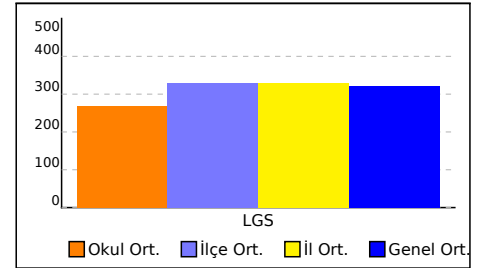

NET ORTALAMASINA GÖRE ŞUBE KARŞILAŞTIRMA

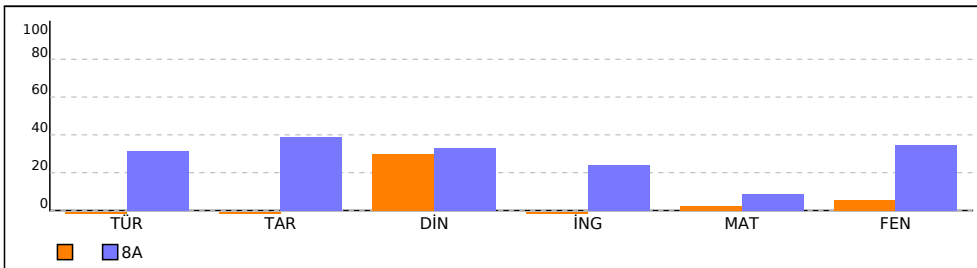

PUANA GÖRE ŞUBE KIYAS

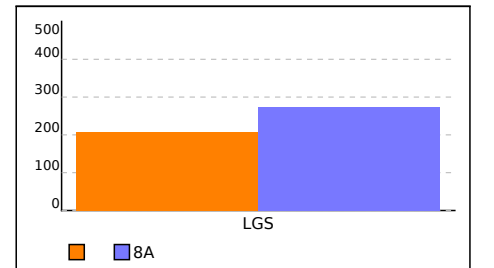

SINIFI NET LİSTESİ (Puan-1 sıralı)

										KATILIMLAR																					
İL		İLÇE		OKUL				SINAV ADI				OKUL	İLÇE	İL	GENEL																
AFYONKARAHİSAR		AFYONKARAHİSAR MERKEZİ		Anıtkaya Ortaokulu				6. BAŞARI BELİRLEME SINAVI				19	157	157	22535																
Sıra	Ö.No	İsim	Sınıf	Sözel (TÜR)			Sözel (TAR)			Sözel (DİN)			Sözel (İNG)			Sayısal (MAT)			Sayısal (FEN)			Toplam			LGS	Dereceler					
				Türkçe			Tarih			Din K.ve A.B.			İngilizce			Matematik			Fen			Puanı			Snf	Okul	İlçe	İl	Genel		
				D	Y	N	D	Y	N	D	Y	N	D	Y	N	D	Y	N	D	Y	N	D	Y	N	D	Y	N	Puanı	Snf	Okul	İlçe
Genel Ortalama				11	7	9,04	5	4	4,21	6	3	4,81	5	3	3,96	8	4	7,17	12	6	9,50	47	26	38,69	322,270						
Okul Ortalaması				9	9	5,56	5	4	3,42	5	5	3,28	4	5	2,05	4	7	1,61	9	9	6,28	35	39	22,20	267,330						
SINIF:																															
1	86	KÜBRA KOPAN		5	12	1,00	1	7	-1,33	3	7	0,67	1	4	-0,33	4	7	1,67	6	14	1,33	20	51	3,01	215,125	1	14	144	144	20702	% 92
2	56	SULTAN SAÇAK		2	11	-1,67	2	5	0,33	6	2	5,33	1	7	-1,33	4	14	-0,67	4	9	1,00	19	48	2,99	201,117	2	17	151	151	21650	% 96

NET ORTALAMALARINA GÖRE KIYASLAMA

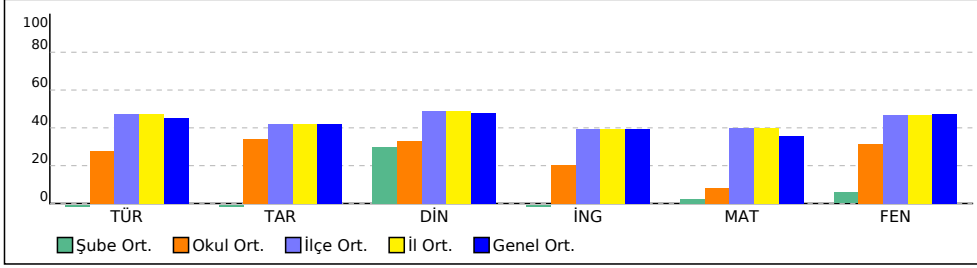

PUAN ORT. GÖRE KIYAS

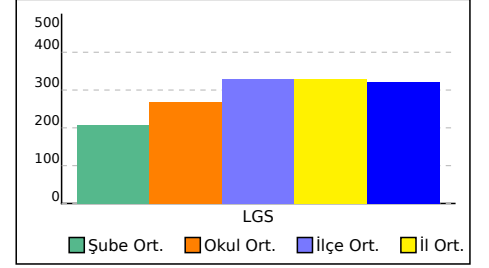

8A SINIFI NET LİSTESİ (Puan-1 sıralı)

										KATILIMLAR																						
İL		İLÇE		OKUL				SINAV ADI				OKUL	İLÇE	İL	GENEL																	
AFYONKARAHİSAR		AFYONKARAHİSAR MERKEZİ		Anıtkaya Ortaokulu				6. BAŞARI BELİRLEME SINAVI				19	157	157	22535																	
Sıra	Ö.No	İsim	Sınıf	Sözel (TÜR)			Sözel (TAR)			Sözel (DİN)			Sözel (İNG)			Sayısal (MAT)			Sayısal (FEN)			Toplam		LGS	Dereceler							
				Türkçe			Tarih			Din K.ve A.B.			İngilizce			Matematik			Fen			Puanı			Snf	Okul	İlçe	İl	Genel			
				D	Y	N	D	Y	N	D	Y	N	D	Y	N	D	Y	N	D	Y	N	D	Y	N	D	Y	N	Puanı	Snf	Okul	İlçe	İl
Genel Ortalama				11	7	9,04	5	4	4,21	6	3	4,81	5	3	3,96	8	4	7,17	12	6	9,50	47	26	38,69	322,270							
Okul Ortalaması				9	9	5,56	5	4	3,42	5	5	3,28	4	5	2,05	4	7	1,61	9	9	6,28	35	39	22,20	267,330							

SINIF: 8A																															
1	92	ZEYNEP SELİMEY IRGA	8A	15	2	14,33	9	1	8,67	9	1	8,67	8	1	7,67	5	2	4,33	19	1	18,67	65	8	62,34	387,631	1	1	35	35	5605	% 25
2	57	BEYZA KIZILYER	8A	11	9	8,00	9	1	8,67	7	3	6,00	8	2	7,33	8	2	7,33	18	2	17,33	61	19	54,66	367,759	2	2	55	55	6963	% 31
3	70	ELÇİN KÜT E	8A	14	6	12,00	5	5	3,33	6	4	4,67	5	4	3,67	5	1	4,67	17	2	16,33	52	22	44,67	349,449	3	3	70	70	8227	% 37
4	68	EBRAR TETİK	8A	12	6	10,00	8	1	7,67	6	3	5,00	6	2	5,33	3	3	2,00	17	3	16,00	52	18	46,00	337,904	4	4	75	75	9169	% 41
5	84	ENES ÖZDEMİR	8A	10	6	8,00	8	2	7,33	4	4	2,67	4	6	2,00	12	3	11,00	10	7	7,67	48	28	38,67	333,954	5	5	77	77	9468	% 42
6	87	MUSTAFA ERDEM	8A	13	7	10,67	9	1	8,67	4	6	2,00	6	4	4,67	6	3	5,00	12	8	9,33	50	29	40,34	326,283	6	6	79	79	10089	% 45
7	65	CEYLİN ERDEM	8A	10	4	8,67	6	3	5,00	4	3	3,00	4	4	2,67	0	1	-0,33	11	6	9,00	35	21	28,01	283,183	7	7	112	112	14089	% 63
8	88	RÜYA ÖZTÜRK	8A	10	8	7,33	5	4	3,67	5	5	3,33	3	7	0,67	3	3	2,00	9	9	6,00	35	36	23,00	273,517	8	8	118	118	15099	% 67
9	20	FATMA TOK	8A	13	4	11,67	3	6	1,00	6	4	4,67	3	3	2,00	0	4	-1,33	7	10	3,67	32	31	21,68	264,978	9	9	124	124	15984	% 71
10	74	ELİF BOZKURT	8A	7	11	3,33	3	6	1,00	6	4	4,67	5	4	3,67	2	9	-1,00	10	9	7,00	33	43	18,67	248,954	10	10	128	128	17624	% 78
11	85	ENNUR ÖNKAL	8A	8	8	5,33	2	8	-0,67	4	6	2,00	1	4	-0,33	1	1	0,67	7	6	5,00	23	33	12,00	244,125	11	11	132	132	18105	% 80
12	90	VEYSEL İLDİZ	8A	6	9	3,00	4	3	3,00	4	5	2,33	3	3	2,00	2	4	0,67	5	10	1,67	24	34	12,67	233,134	12	12	136	136	19151	% 85
13	0	ÖZKAN ÖNKAL	8A	5	15	0,00	4	6	2,00	5	5	3,33	1	9	-2,00	5	15	0,00	7	13	2,67	27	63	6,00	215,663	13	13	143	143	20651	% 92
14	55	NAGİHAN ÖDEMİŞ	8A	5	15	0,00	3	7	0,67	4	6	2,00	6	4	4,67	5	15	0,00	5	15	0,00	28	62	7,34	211,377	14	15	145	145	20967	% 93
15	54	AYŞEGÜL ÖZTÜRK	8A	7	13	2,67	5	5	3,33	4	6	2,00	2	8	-0,67	4	16	-1,33	4	16	-1,33	26	64	4,67	206,811	15	16	146	146	21285	% 94
16	89	SATI NUR KÜLTE	8A	6	14	1,33	4	6	2,00	3	7	0,67	1	9	-2,00	4	16	-1,33	5	15	0,00	23	67	0,67	199,973	16	18	153	153	21706	% 96
17	52	ŞEVVAL KAYA	8A	5	15	0,00	3	7	0,67	2	8	-0,67	2	8	-0,67	3	17	-2,67	3	15	-2,00	18	70	-5,34	178,259	17	19	156	156	22413	% 99

NET ORTALAMALARINA GÖRE KIYASLAMA

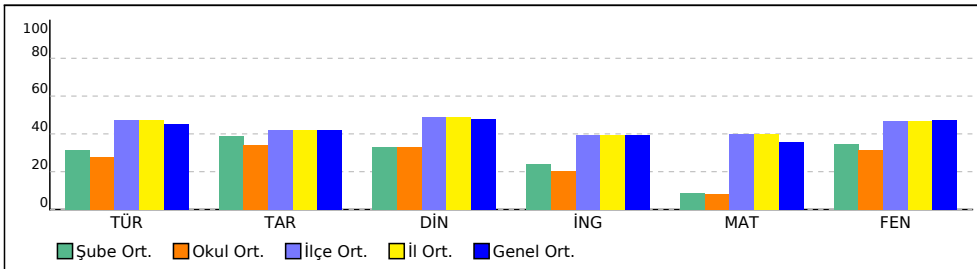

PUAN ORT. GÖRE KIYAS

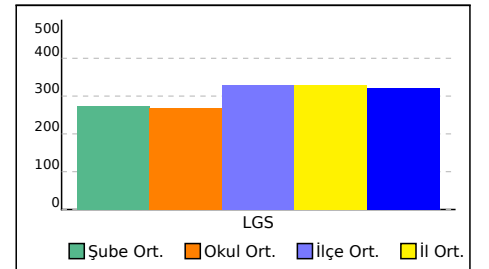

SINAV SONUÇ BELGESİ							
AFYONKARAHİSAR / AFYONKARAHİSAR MERKEZ / Anıtkaya Ortaokulu							
Öğrenci				Numara		Sınıf	
KÜBRA KOPAN				86			
Puan Türü	Puan	Genel Ort.	Dereceler				
			Snf	Kurum	İlçe	İl	Genel
LGS	▼ 215,125	322.270	1	14	144	144	20702
Puanı Hesaplanan:			19	157	157	22506	
Katılımlar:			2	19	157	157	22535

Ders	Soru	Doğru	Yanlış	Net	Başarı %	Sınıf Ort.	Kurum Ort.	Genel Ort.
Türkçe	20	5	12	1,00	5	▲ -0,34	▼ 5,56	▼ 9,04
Tarih	10	1	7	-1,33	-13	▼ -0,50	▼ 3,42	▼ 4,21
Din K.ve A.B.	10	3	7	0,67	7	▼ 3,00	▼ 3,28	▼ 4,81
İngilizce	10	1	4	-0,33	-3	▲ -0,83	▼ 2,05	▼ 3,96
Matematik	20	4	7	1,67	8	▲ 0,50	▲ 1,61	▼ 7,17
Fen	20	6	14	1,33	7	▲ 1,16	▼ 6,28	▼ 9,50
Toplam:	90	20	51	3,00	3	◆ 3,00	▼ 22,21	▼ 37,26

Soru No	12345678901234567890
Sözel (TÜR)	dBca acbC Ac cacDbBb
Cevap Anh.	B CBBCBDADCBAACACDDABD
Sözel (TAR)	dacca ddD
Cevap Anh.	B ADDABCACDB
Sözel (DİN)	BAadbaadaB
Cevap Anh.	B BACADCBCB
Sözel (İNG)	c cB a d
Cevap Anh.	B ABCDDBACBA
Sayısal (MAT)	a bbCAC B ba ad
Cevap Anh.	B CDCDCACBABBDDCDDABAC
Sayısal (FEN)	cdDcbCcbaDaDccaddDDa
Cevap Anh.	B DCDBACADCDDBBABDDB

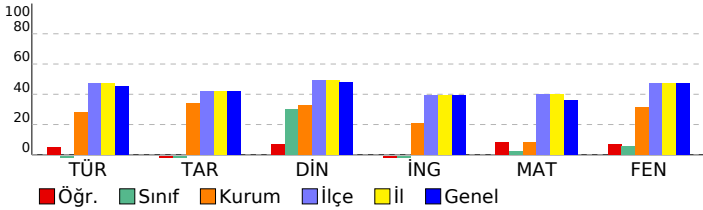

6. BAŞARI BELİRLEME SINAVI

DERSLERE GÖRE BAŞARI ANALİZİ		S	D	Y	B%
Sözel (TÜR)		20	5	12	25
Türkçe		20	5	12	25
T.8.3.30. Bilgi kaynaklarını etkili bir şekilde kullanır.		2	0	2	0
T.8.3.32. Grafik, tablo ve çizelgeyle sunulan bilgileri yorumlar.		1	1	0	100
T.8.4.32. Grafik, tablo ve çizelgeyle sunulan bilgileri yorumlar.		1	0	1	0
T.8.4.16. Yazdıklarını düzenler.		2	0	1	0
T.8.4.18. Cümlelerin öğelerini ayırt eder.		1	0	1	0
T.8.3.18. Cümlelerin öğelerini ayırt eder.		1	0	1	0
T.8.3.9. Füllimsilerin cümledeki işlevlerini kavrar.		1	1	0	100
T.8.3.14. Metinle ilgili soruları cevaplar.		4	1	1	25
T.8.3.20. Okuduğu metinlerdeki hikâye unsurlarını belirler.		1	0	1	0
T.8.3.18. Metindeki yardımcı fikirleri belirler.		1	0	1	0
T.8.3.29. Medya metinlerini analiz eder.		1	0	1	0
T.8.3.25. Okudukları ile ilgili çıkarımlarda bulunur.		1	1	0	100
T.8.3.7. Metindeki söz sanatlarını tespit eder.		1	0	1	0
T.8.3.6. Deyim, atasözü ve özdeyişlerin metne katkısını belirler.		1	1	0	100
T.8.3.5. Bağlamdan yararlanarak bilmediği kelime ve kelime gruplarının anlamını tahmin eder.		1	0	1	0
Sözel (TAR)		10	1	7	10
Tarih		10	1	7	10
8.2.5. Millî Mücadele'nin hazırlık döneminde Mustafa Kemal'in yaptığı çalışmaları analiz eder.		2	0	2	0
8.3.5. Sakarya Meydan Savaşı'nın kazanılmasında ve Büyük Taarruz'un başarılı olmasında Mustafa Kemal'in rolüne		1	0	1	0
8.1.3. Gençlik döneminde Mustafa Kemal'in fikir hayatını etkileyen önemli kişileri ve olayları kavrar.		1	0	1	0
8.1.1. Avrupa'daki gelişmelerin yansımaları bağlamında Osmanlı Devleti'nin yirminci yüzyılın başlarındaki siyasi ve		1	0	1	0
8.2.8. Mustafa Kemal'in ve Türk milletinin Sevr Antlaşması'na karşı tepkilerini değerlendirir.		1	0	1	0
8.2.7. Büyük Millet Meclisine karşı ayaklanmalar ile ayaklanmaların bastırılması için alınan tedbirleri analiz eder.		1	0	0	0
8.2.6. Misakımillî'nin kabulünü ve Büyük Millet Meclisinin açılışını vatanın bütünlüğü esası ile "ulusal egemenlik" ve		1	0	1	0
8.2.2. Birinci Dünya Savaşı'nda Osmanlı Devleti'nin durumu hakkında çıkarımlarda bulunur.		1	1	0	100
8.3.2. Millî Mücadele Dönemi'nde Batı Cephesi'nde meydana gelen gelişmeleri kavrar.		1	0	0	0
Sözel (DİN)		10	3	7	30
Din K.ve A.B.		10	3	7	30
8.1.2. İnsanın ilmi, iradesi, sorumluluğu ile kader arasındaki ilişki kurar.		2	1	1	50
8.2.1. İslam'ın paylaşma ve yardımlaşmaya verdiği önemi ayet ve hadisler ışığında yorumlar.		1	1	0	100
8.2.2. Zekât ve sadaka ibadetini ayet ve hadislerle açıklar.		2	0	2	0
8.1.1. Kader ve kaza inancını ayet ve hadislerle açıklar.		1	0	1	0
8.3.2. İslam dininin can, nesil, akıl, mal ve din emniyetiyle ilgili ortaya koyduğu ilke ve hedefleri analiz eder.		1	0	1	0
8.3.1. Din, birey ve toplum arasındaki ilişkileri yorumlar.		2	1	1	50
8.2.4. Hz. Şuayb'in (a.s.) hayatını ana hatlarıyla tanıtır.		1	0	1	0
Sözel (İNG)		10	1	4	10
İngilizce		10	1	4	10
Internet related phrases and vocabulary		1	0	1	0
Talking about Internet habits		1	0	0	0
Following phone conversations/Vocabulary		1	0	0	0
Following phone conversations		1	0	0	0
Identifying related vocabulary		1	0	1	0
Expressing preferences		2	1	1	50
Stating personal opinions		1	0	0	0
Accepting and refusing		1	0	0	0
Talking about personal traits/Vocabulary		1	0	1	0
Sayısal (MAT)		20	4	7	20
Matematik		20	4	7	20
8.5.1.5 Basit bir olayın olma olasılığını hesaplar.		1	0	1	0
8.1.2.5 Çok büyük ve çok küçük sayıları bilimsel gösterimle ifade eder ve karşılaştırır.		1	0	0	0
8.2.1.4 Cebirsel ifadeleri çarpanlara ayırır.		3	1	2	33
8.1.3.8 Gerçek sayıları tanıtır, rasyonel ve irrasyonel sayılarla ilişkilendirir.		1	0	1	0
8.5.1.2 "Daha fazla", "eşit", "daha az" olasılıklı olayları ayırt eder, örnek verir.		1	1	0	100
8.1.2.2 Üslü ifadelerle ilgili temel kuralları anlar, birbirine denk ifadeler oluşturur.		3	1	0	33
8.1.3.5 Kareköklü ifadelerde toplama ve çıkarma işlemlerini yapar.		2	1	0	50
8.2.1.2 Cebirsel ifadelerin çarpımını yapar.		1	0	0	0
8.1.3.4 Kareköklü ifadelerde çarpma ve bölme işlemlerini yapar.		1	0	0	0
8.1.1.3 Verilen iki doğal sayının aralarında asal olup olmadığını belirler.		1	0	0	0
8.4.1.2 Verileni sütun, daire veya çizgi grafiği ile gösterir ve bu gösterimler arasında uygun olan dönüşümleri yapar		2	0	2	0
8.5.1.1 Bir olaya ait olası durumları belirler.		1	0	0	0
8.1.1.1 Verilen pozitif tam sayıların pozitif tam sayı çarpanlarını bulur, pozitif tam sayıların pozitif tam sayı çarpanları		1	0	1	0
8.1.1.2 İki doğal sayının en büyük ortak bölenini (EBOB) ve en küçük ortak katını (EKOK) hesaplar, ilgili problemleri		1	0	0	0
Sayısal (FEN)		20	6	14	30
Fen		20	6	14	30
F.8.1.1.1. Mevsimlerin oluşumuna yönelik tahminlerde bulunur.		2	0	2	0
F.8.4.3.1. Bileşiklerin kimyasal tepkime sonucunda oluştuğunu bilir		1	0	1	0
F.8.3.1.2. Sıvı basıncını etkileyen değişkenleri tahmin eder ve tahminlerini test eder.		2	1	1	50
F.8.2.1.2. DNA'nın yapısını model üzerinde gösterir.		2	1	1	50
F.8.4.1.2. Elementleri periyodik tablo üzerinde metal, yarımetal ve ametal olarak sınıflandırır.		1	1	0	100
F.8.4.4.4. Maddelerin asitlik ve bazlık durumlarına ilişkin pH değerlerini kullanarak çıkarımda bulunur.		2	1	1	50
F.8.3.1.1. Katı basıncını etkileyen değişkenleri deneyerek keşfeder.		2	0	2	0
F.8.4.4.1. Asit ve bazların genel özelliklerini ifade eder.		1	0	1	0
F.8.2.4.1. Canlıların yaşadıkları çevreye uyumlarını gözlem yaparak açıklar.		2	0	2	0
F.8.4.2.1. Fiziksel ve kimyasal değişim arasındaki farkları, çeşitli olayları gözlemleyerek açıklar.		1	0	1	0
F.8.4.3.1. Bileşiklerin kimyasal tepkime sonucunda oluştuğunu bilir.		1	0	1	0
F.8.2.5.1. Genetik mühendisliğini ve biyoteknolojiyi ilişkilendirir.		1	0	1	0
F.8.2.2.2. Tek karakter çaprazlamaları ile ilgili problemler çözerek sonuçlar hakkında yorum yapar.		1	1	0	100
F.8.1.2.2. İklim biliminin (klimatoloji) bir bilim dalı olduğunu ve bu alanda çalışan uzmanlara iklim bilimci (klimatolo		1	1	0	100

SINAV SONUÇ BELGESİ							
AFYONKARAHİSAR / AFYONKARAHİSAR MERKEZ / Anıtkaya Ortaokulu							
Öğrenci			Numara		Sınıf		
SULTAN SAÇAK			56				
Puan Türü	Puan	Genel Ort.	Dereceler				
			Snf	Kurum	İlçe	İl	Genel
LGS	▼ 201,117	322.270	2	17	151	151	21650
Puanı Hesaplanan:			19	157	157	22506	
Katılımlar:			2	19	157	157	22535

Ders	Soru	Doğru	Yanlış	Net	Başarı %	Sınıf Ort.	Kurum Ort.	Genel Ort.
Türkçe	20	2	11	-1,67	-8	▼ -0,34	▼ 5,56	▼ 9,04
Tarih	10	2	5	0,33	3	▲ -0,50	▼ 3,42	▼ 4,21
Din K.ve A.B.	10	6	2	5,33	53	▲ 3,00	▲ 3,28	▲ 4,81
İngilizce	10	1	7	-1,33	-13	▼ -0,83	▼ 2,05	▼ 3,96
Matematik	20	4	14	-0,67	-3	▼ 0,50	▼ 1,61	▼ 7,17
Fen	20	4	9	1,00	5	▼ 1,16	▼ 6,28	▼ 9,50
Toplam:	90	19	48	3,00	3	◆ 3,00	▼ 22,21	▼ 37,26

Soru No	12345678901234567890
Sözel (TÜR)	Ddc cad cc abDa c
Cevap Anh.	DBADDCACAABCDADBCBBC
Sözel (TAR)	aCd dDab
Cevap Anh.	BDCACBADDA
Sözel (DİN)	BCaDC AC c
Cevap Anh.	BCBDCDACAB
Sözel (İNG)	cdcBbcd b
Cevap Anh.	ABCABDDCBA
Sayısal (MAT)	dcabbDCaadBAadcdbd
Cevap Anh.	CABADDCDBBBABCDCDC
Sayısal (FEN)	B db BbcaD dacc D
Cevap Anh.	BDBBABBDDCCDACABDCD

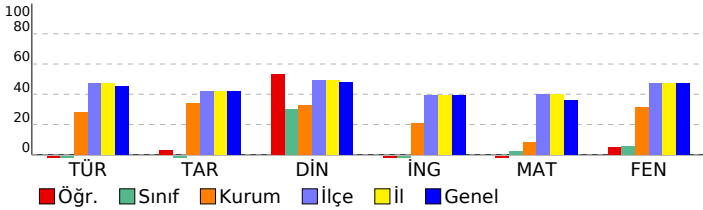

6. BAŞARI BELİRLEME SINAVI

DERSLERE GÖRE BAŞARI ANALİZİ		S	D	Y	B%
Sözel (TÜR)		20	2	11	10
Türkçe		20	2	11	10
T.8.3.5. Bağlamdan yararlanarak bilmediği kelime ve kelime gruplarının anlamını tahmin eder.		1	1	0	100
T.8.3.6. Deyim, atasözü ve özdeyişlerin metne katkısını belirler.		1	0	1	0
T.8.3.7. Metindeki söz sanatlarını tespit eder.		1	0	1	0
T.8.3.25. Okudukları ile ilgili çıkarımlarda bulunur.		1	0	0	0
T.8.3.29. Medya metinlerini analiz eder.		1	0	1	0
T.8.3.18. Metindeki yardımcı fikirleri belirler.		1	0	1	0
T.8.3.20. Okuduğu metinlerdeki hikâye unsurlarını belirler.		1	0	1	0
T.8.3.14. Metinle ilgili soruların cevaplar.		4	0	2	0
T.8.3.9. Fillimsilerin cümledeki işlevlerini kavrar.		1	0	0	0
T.8.3.18. Cümlelerin öğelerini ayırt eder.		1	0	1	0
T.8.4.18. Cümlelerin öğelerini ayırt eder.		1	0	1	0
T.8.4.16. Yazdıklarını düzenler.		2	1	1	50
T.8.3.30. Bilgi kaynaklarını etkili bir şekilde kullanır.		2	0	0	0
T.8.4.32. Grafik, tablo ve çizelgeyle sunulan bilgileri yorumlar.		1	0	0	0
T.8.3.32. Grafik, tablo ve çizelgeyle sunulan bilgileri yorumlar.		1	0	1	0
Sözel (TAR)		10	2	5	20
Tarih		10	2	5	20
8.3.2. Millî Mücadele Dönemi'nde Batı Cephesi'nde meydana gelen gelişmeleri kavrar.		1	0	0	0
8.2.2. Birinci Dünya Savaşı'nda Osmanlı Devleti'nin durumu hakkında çıkarımlarda bulunur.		1	0	1	0
8.2.6. Misakımillî'nin kabulünü ve Büyük Millet Meclisinin açılışını vatanın bütünlüğü esası ile "ulusal egemenlik" ve		1	1	0	100
8.2.5. Millî Mücadele'nin hazırlık döneminde Mustafa Kemal'in yaptığı çalışmaları analiz eder.		2	0	2	0
8.2.7. Büyük Millet Meclisine karşı ayaklanmalar ile ayaklanmaların bastırılması için alınan tedbirleri analiz eder.		1	0	0	0
8.2.8. Mustafa Kemal'in ve Türk milletinin Sevri Antlaşması'na karşı tepkilerini değerlendirir.		1	0	0	0
8.1.1. Avrupa'daki gelişmelerin yansımaları bağlamında Osmanlı Devleti'nin yirminci yüzyılın başlarındaki siyasi ve		1	0	1	0
8.1.3. Gençlik döneminde Mustafa Kemal'in fikir hayatını etkileyen önemli kişileri ve olayları kavrar.		1	1	0	100
8.3.5. Sakarya Meydan Savaşı'nın kazanılmasında ve Büyük Taarruz'un başarılı olmasında Mustafa Kemal'in rolünü		1	0	1	0
Sözel (DİN)		10	6	2	60
Din K.ve A.B.		10	6	2	60
8.3.1. Din, birey ve toplum arasındaki ilişkiyi yorumlar.		2	1	1	50
8.2.4. Hz. Şuayb'ın (a.s.) hayatını ana hatlarıyla tanıtır.		1	1	0	100
8.3.2. İslam dininin can, nesil, akıl, mal ve din emniyetiyle ilgili ortaya koyduğu ilke ve hedefleri analiz eder.		1	1	0	100
8.1.1. Kader ve kaza inancını ayet ve hadislerle açıklar.		1	1	0	100
8.2.2. Zekât ve sadaka ibadetini ayet ve hadislerle açıklar.		2	1	0	50
8.1.2. İnsanın ilmi, iradesi, sorumluluğu ile kader arasındaki ilişki kurar.		2	1	1	50
8.2.1. İslam'ın paylaşma ve yardımlaşmaya verdiği önemi ayet ve hadisler ışığında yorumlar.		1	0	0	0
Sözel (İNG)		10	1	7	10
İngilizce		10	1	7	10
Talking about personal traits/Vocabulary		1	0	0	0
Accepting and refusing		1	0	1	0
Expressing preferences		2	1	1	50
Stating personal opinions		1	0	1	0
Identifying related vocabulary		1	0	1	0
Following phone conversations		1	0	1	0
Following phone conversations/Vocabulary		1	0	1	0
Talking about Internet habits		1	0	0	0
Internet related phrases and vocabulary		1	0	1	0
Sayısal (MAT)		20	4	14	20
Matematik		20	4	14	20
8.1.1.2 İki doğal sayının en büyük ortak bölenini (EBOB) ve en küçük ortak katını (EKOK) hesaplar, ilgili problemleri		1	0	1	0
8.1.1.1 Verilen pozitif tam sayıların pozitif tam sayı çarpanlarını bulur, pozitif tam sayıların pozitif tam sayı çarpanı		1	0	1	0
8.4.1.2 Verilenler sütun, daire veya çizgi grafiği ile gösterir ve bu gösterimler arasında uygun dönüşümleri yapar		2	1	1	50
8.5.1.1 Bir olaya ait olası durumları belirler.		1	0	1	0
8.2.1.4 Cebirsel ifadeleri çarpanlara ayırır.		3	0	3	0
8.1.2.2 Üslü ifadelerle ilgili temel kuralları anlar, birbirine denk ifadeler oluşturur.		3	1	2	33
8.1.1.3 Verilen iki doğal sayının aralarında asal olup olmadığını belirler.		1	0	1	0
8.1.3.5 Kareköklü ifadelerde toplama ve çıkarma işlemlerini yapar.		2	0	2	0
8.1.3.4 Kareköklü ifadelerde çarpma ve bölme işlemlerini yapar.		1	1	0	100
8.2.1.2 Cebirsel ifadelerin çarpımını yapar.		1	1	0	100
8.5.1.2 "Daha fazla", "eşit", "daha az" olasılıklı olayları ayırt eder, örnek verir.		1	0	1	0
8.1.3.8 Gerçek sayıları tanıtır, rasyonel ve irrasyonel sayılarla ilişkilendirir.		1	0	1	0
8.1.2.5 Çok büyük ve çok küçük sayıları bilimsel gösterimle ifade eder ve karşılaştırır.		1	0	0	0
8.5.1.5 Basit bir olayın olma olasılığını hesaplar.		1	0	0	0
Sayısal (FEN)		20	4	9	20
Fen		20	4	9	20
F.8.2.4.1. Canlıların yaşadıkları çevreye uyumlarını gözlem yaparak açıklar.		2	1	1	50
F.8.1.2.2. İklim biliminin (klimatoloji) bir bilim dalı olduğunu ve bu alanda çalışan uzmanlara iklim bilimi (klimatolo		1	0	0	0
F.8.2.2.2. Tek karakter çaprazlamaları ile ilgili problemler çözerek sonuçlar hakkında yorum yapar.		1	0	0	0
F.8.2.5.1. Genetik mühendisliğini ve biyoteknolojiyi ilişkilendirir.		1	0	1	0
F.8.3.1.1. Katı basıncı etkileyen değişkenleri deneyerek keşfeder.		2	0	1	0
F.8.4.3.1. Bileşiklerin kimyasal tepkime sonucunda oluştuğunu bilir.		1	0	0	0
F.8.4.2.1. Fiziksel ve kimyasal değişim arasındaki farkları, çeşitli olayları gözlemleyerek açıklar.		1	1	0	100
F.8.3.1.2. Sıvı basıncı etkileyen değişkenleri tahmin eder ve tahminlerini test eder.		2	0	1	0
F.8.2.1.2. DNA'nın yapısını model üzerinde gösterir.		2	0	2	0
F.8.4.4.4. Maddelerin asitlik ve bazlık durumlarına ilişkin pH değerlerini kullanarak çıkarımda bulunur.		2	1	1	50
F.8.4.4.1. Asit ve bazların genel özelliklerini ifade eder.		1	0	0	0
F.8.4.1.2. Elementleri periyodik tablo üzerinde metal, yarımetal ve ametal olarak sınıflandırır.		1	0	1	0
F.8.1.1.1. Mevsimlerin oluşumuna yönelik tahminlerde bulunur.		2	1	1	50
F.8.4.3.1. Bileşiklerin kimyasal tepkime sonucunda oluştuğunu bilir		1	0	0	0

SINAV SONUÇ BELGESİ							
AFYONKARAHİSAR / AFYONKARAHİSAR MERKEZ / Anıtkaya Ortaokulu							
Öğrenci				Numara		Sınıf	
AYŞEGÜL ÖZTÜRK				54		8A	
Puan Türü	Puan	Genel Ort.	Dereceler				
			Snf	Kurum	İlçe	İl	Genel
LGS	▼ 206,811	322.270	15	16	146	146	21285
Puanı Hesaplanan:			19	157	157	22506	
Katılımlar:			17	19	157	157	22535

Ders	Soru	Doğru	Yanlış	Net	Başarı %	Sınıf Ort.	Kurum Ort.	Genel Ort.
Türkçe	20	7	13	2,67	13	▼ 6,25	▼ 5,56	▼ 9,04
Tarih	10	5	5	3,33	33	▼ 3,88	▼ 3,42	▼ 4,21
Din K.ve A.B.	10	4	6	2,00	20	▼ 3,31	▼ 3,28	▼ 4,81
İngilizce	10	2	8	-0,67	-7	▼ 2,39	▼ 2,05	▼ 3,96
Matematik	20	4	16	-1,33	-7	▼ 1,75	▼ 1,61	▼ 7,17
Fen	20	4	16	-1,33	-7	▼ 6,88	▼ 6,28	▼ 9,50
Toplam:	90	26	64	4,67	5	▼24,47	▼22,21	▼37,26

Soru No	12345678901234567890
Sözel (TÜR)	bccadBADCBAAdabCaDdab
Cevap Anh.	B CBBCBDADCBAACACDDABD
Sözel (TAR)	ADcAcBAdAb
Cevap Anh.	B ADDABCACDB
Sözel (DİN)	adCAbdDBb*
Cevap Anh.	B BACADCBCB
Sözel (İNG)	dBbabdbaBb
Cevap Anh.	B ABCDDBACBA
Sayısal (MAT)	bDdadacaccdccaacBABAd
Cevap Anh.	B CDCDCACBABBDDCDBAC
Sayısal (FEN)	bCcdBdAcdbcDcBedabca
Cevap Anh.	B DCDBACADCDDBBABBDB

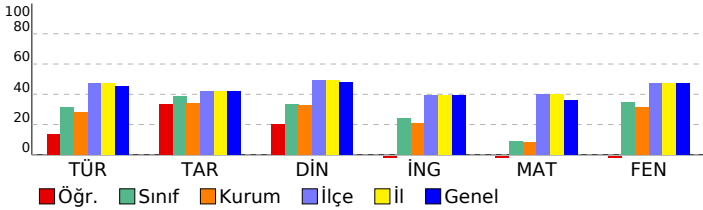

6. BAŞARI BELİRLEME SINAVI

DERSLERE GÖRE BAŞARI ANALİZİ		S	D	Y	B%
Sözel (TÜR)		20	7	13	35
Türkçe		20	7	13	35
T.8.3.30. Bilgi kaynaklarını etkili bir şekilde kullanır.		2	0	2	0
T.8.3.32. Grafik, tablo ve çizelgeyle sunulan bilgileri yorumlar.		1	0	1	0
T.8.4.32. Grafik, tablo ve çizelgeyle sunulan bilgileri yorumlar.		1	0	1	0
T.8.4.16. Yazdıklarını düzenler.		2	0	2	0
T.8.4.18. Cümlelerin öğelerini ayırt eder.		1	1	0	100
T.8.3.18. Cümlelerin öğelerini ayırt eder.		1	1	0	100
T.8.3.9. Füllimsilerin cümledeki işlevlerini kavrar.		1	1	0	100
T.8.3.14. Metinle ilgili soruları cevaplar.		4	2	2	50
T.8.3.20. Okuduğu metinlerdeki hikâye unsurlarını belirler.		1	0	1	0
T.8.3.18. Metindeki yardımcı fikirleri belirler.		1	1	0	100
T.8.3.29. Medya metinlerini analiz eder.		1	0	1	0
T.8.3.25. Okudukları ile ilgili çıkarımlarda bulunur.		1	1	0	100
T.8.3.7. Metindeki söz sanatlarını tespit eder.		1	0	1	0
T.8.3.6. Deyim, atasözü ve özdeyişlerin metne katkısını belirler.		1	0	1	0
T.8.3.5. Bağlamdan yararlanarak bilmediği kelime ve kelime gruplarının anlamını tahmin eder.		1	0	1	0
Sözel (TAR)		10	5	5	50
Tarih		10	5	5	50
8.2.5. Millî Mücadele'nin hazırlık döneminde Mustafa Kemal'in yaptığı çalışmaları analiz eder.		2	2	0	100
8.3.5. Sakarya Meydan Savaşı'nın kazanılmasında ve Büyük Taarruz'un başarılı olmasında Mustafa Kemal'in rolüne ilişkin gelişmeleri analiz eder.		1	1	0	100
8.1.3. Gençlik döneminde Mustafa Kemal'in fikir hayatını etkileyen önemli kişileri ve olayları kavrar.		1	0	1	0
8.1.1. Avrupa'daki gelişmelerin yansımaları bağlamında Osmanlı Devleti'nin yirminci yüzyılın başlarındaki siyasi ve sosyal durumunu analiz eder.		1	1	0	100
8.2.8. Mustafa Kemal'in ve Türk milletinin Sevr Antlaşması'na karşı tepkilerini değerlendirir.		1	0	1	0
8.2.7. Büyük Millet Meclisine karşı ayaklanmalar ile ayaklanmaların bastırılması için alınan tedbirleri analiz eder.		1	0	1	0
8.2.6. Misakımillî'nin kabulünü ve Büyük Millet Meclisinin açılışını vatanın bütünlüğü esası ile "ulusal egemenlik" ve "ulusal birlik" kavramları bağlamında değerlendirir.		1	0	1	0
8.2.2. Birinci Dünya Savaşı'nda Osmanlı Devleti'nin durumu hakkında çıkarımlarda bulunur.		1	1	0	100
8.3.2. Millî Mücadele Dönemi'nde Batı Cephesi'nde meydana gelen gelişmeleri kavrar.		1	1	0	100
Sözel (DİN)		10	4	6	40
Din K.ve A.B.		10	4	6	40
8.1.2. İnsanın ilmi, iradesi, sorumluluğu ile kader arasındaki ilişkiyi kavrar.		2	1	1	50
8.2.1. İslam'ın paylaşma ve yardımlaşmaya verdiği önemi ayet ve hadisler ışığında yorumlar.		1	0	1	0
8.2.2. Zekât ve sadaka ibadetini ayet ve hadislerle açıklar.		2	1	1	50
8.1.1. Kader ve kaza inancını ayet ve hadislerle açıklar.		1	0	1	0
8.3.2. İslam dininin can, nesil, akıl, mal ve din emniyetiyle ilgili ortaya koyduğu ilke ve hedefleri analiz eder.		1	1	0	100
8.3.1. Din, birey ve toplum arasındaki ilişkileri yorumlar.		2	1	1	50
8.2.4. Hz. Şuayb'in (a.s.) hayatını ana hatlarıyla tanıtır.		1	0	1	0
Sözel (İNG)		10	2	8	20
İngilizce		10	2	8	20
Internet related phrases and vocabulary		1	0	1	0
Talking about Internet habits		1	1	0	100
Following phone conversations/Vocabulary		1	0	1	0
Following phone conversations		1	0	1	0
Identifying related vocabulary		1	0	1	0
Expressing preferences		2	0	2	0
Stating personal opinions		1	0	1	0
Accepting and refusing		1	1	0	100
Talking about personal traits/Vocabulary		1	0	1	0
Sayısal (MAT)		20	4	16	20
Matematik		20	4	16	20
8.5.1.5 Basit bir olayın olma olasılığını hesaplar.		1	0	1	0
8.1.2.5 Çok büyük ve çok küçük sayıları bilimsel gösterimle ifade eder ve karşılaştırır.		1	1	0	100
8.2.1.4 Cebirsel ifadeleri çarpanlara ayırır.		3	0	3	0
8.1.3.8 Gerçek sayıları tanıtır, rasyonel ve irrasyonel sayılarla ilişkilendirir.		1	0	1	0
8.5.1.2 "Daha fazla", "eşit", "daha az" olasılıklı olayları ayırt eder, örnek verir.		1	0	1	0
8.1.2.2 Üslü ifadelerle ilgili temel kuralları anlar, birbirine denk ifadeler oluşturur.		3	0	3	0
8.1.3.5 Kareköklü ifadelerde toplama ve çıkarma işlemlerini yapar.		2	0	2	0
8.2.1.2 Cebirsel ifadelerin çarpımını yapar.		1	0	1	0
8.1.3.4 Kareköklü ifadelerde çarpma ve bölme işlemlerini yapar.		1	0	1	0
8.1.1.3 Verilen iki doğal sayının aralarında asal olup olmadığını belirler.		1	0	1	0
8.4.1.2 Verileni sütun, daire veya çizgi grafiği ile gösterir ve bu gösterimler arasında uygun olan dönüşümleri yapar		2	1	1	50
8.5.1.1 Bir olaya ait olası durumları belirler.		1	1	0	100
8.1.1.1 Verilen pozitif tam sayıların pozitif tam sayı çarpanlarını bulur, pozitif tam sayıların pozitif tam sayı çarpanları ile çarpımını yapar.		1	1	0	100
8.1.1.2 İki doğal sayının en büyük ortak bölenini (EBOB) ve en küçük ortak katını (EKOK) hesaplar, ilgili problemleri çözer.		1	0	1	0
Sayısal (FEN)		20	4	16	20
Fen		20	4	16	20
F.8.1.1.1. Mevsimlerin oluşumuna yönelik tahminlerde bulunur.		2	0	2	0
F.8.4.3.1. Bileşiklerin kimyasal tepkime sonucunda oluştuğunu bilir.		1	1	0	100
F.8.3.1.2. Sıvı basıncını etkileyen değişkenleri tahmin eder ve tahminlerini test eder.		2	0	2	0
F.8.2.1.2. DNA'nın yapısını model üzerinde gösterir.		2	1	1	50
F.8.4.1.2. Elementleri periyodik tablo üzerinde metal, yarımetal ve ametal olarak sınıflandırır.		1	0	1	0
F.8.4.4. Maddelerin asitlik ve bazlık durumlarına ilişkin pH değerlerini kullanarak çıkarımda bulunur.		2	1	1	50
F.8.3.1.1. Katı basıncını etkileyen değişkenleri deneyerek keşfeder.		2	0	2	0
F.8.4.4.1. Asit ve bazların genel özelliklerini ifade eder.		1	0	1	0
F.8.2.4.1. Canlıların yaşadıkları çevreye uyumlarını gözlem yaparak açıklar.		2	0	2	0
F.8.4.2.1. Fiziksel ve kimyasal değişim arasındaki farkları, çeşitli olayları gözlemleyerek açıklar.		1	1	0	100
F.8.4.3.1. Bileşiklerin kimyasal tepkime sonucunda oluştuğunu bilir.		1	0	1	0
F.8.2.5.1. Genetik mühendisliğini ve biyoteknolojiyi ilişkilendirir.		1	0	1	0
F.8.2.2.2. Tek karakter çaprazlamaları ile ilgili problemler çözerek sonuçlar hakkında yorum yapar.		1	0	1	0
F.8.1.2.2. İklim biliminin (klimatoloji) bir bilim dalı olduğunu ve bu alanda çalışan uzmanlara iklim bilimci (klimatolo) olduğunu bilir.		1	0	1	0

SINAV SONUÇ BELGESİ							
AFYONKARAHİSAR / AFYONKARAHİSAR MERKEZ / Anıtkaya Ortaokulu							
Öğrenci				Numara		Sınıf	
BEYZA KIZILYER				57		8A	
Puan Türü	Puan	Genel Ort.	Dereceler				
			Snf	Kurum	İlçe	İl	Genel
LGS	▲ 367,759	322.270	2	2	55	55	6963
Puanı Hesaplanan:			19	157	157	157	22506
Katılımlar:			17	19	157	157	22535

Ders	Soru	Doğru	Yanlış	Net	Başarı %	Sınıf Ort.	Kurum Ort.	Genel Ort.
Türkçe	20	11	9	8,00	40	▲ 6,25	▲ 5,56	▼ 9,04
Tarih	10	9	1	8,67	87	▲ 3,88	▲ 3,42	▲ 4,21
Din K.ve A.B.	10	7	3	6,00	60	▲ 3,31	▲ 3,28	▲ 4,81
İngilizce	10	8	2	7,33	73	▲ 2,39	▲ 2,05	▲ 3,96
Matematik	20	8	2	7,33	37	▲ 1,75	▲ 1,61	▲ 7,17
Fen	20	18	2	17,33	87	▲ 6,88	▲ 6,28	▲ 9,50
Toplam:	90	61	19	54,67	61	▲ 24,47	▲ 22,21	▲ 37,26

Soru No	12345678901234567890
Sözel (TÜR)	CBBaBDbdcAcCddDDcBD
Cevap Anh.	B CBBCBDADCBAACDDABD
Sözel (TAR)	ADDABCAaDB
Cevap Anh.	B ADDABCACDB
Sözel (DİN)	BACAaDBaB
Cevap Anh.	B BACADCBCB
Sözel (İNG)	ABbDbBACBA
Cevap Anh.	B ABCDDBACBA
Sayısal (MAT)	C C CACB c DA b
Cevap Anh.	B CDCDCACBABBDDCDBAC
Sayısal (FEN)	DCDBcCADCDCCDBBAbDB
Cevap Anh.	B DCDBACADCCDBBAbDB

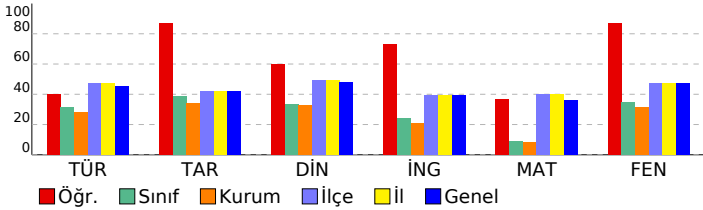

6. BAŞARI BELİRLEME SINAVI

DERSLERE GÖRE BAŞARI ANALİZİ				S	D	Y	B%
Sözel (TÜR)				20	11	9	55
Türkçe				20	11	9	55
T.8.3.30. Bilgi kaynaklarını etkili bir şekilde kullanır.				2	1	1	50
T.8.3.32. Grafik, tablo ve çizelgeyle sunulan bilgileri yorumlar.				1	1	0	100
T.8.4.32. Grafik, tablo ve çizelgeyle sunulan bilgileri yorumlar.				1	1	0	100
T.8.4.16. Yazdıklarını düzenler.				2	2	0	100
T.8.4.18. Cümlenin öğelerini ayırt eder.				1	0	1	0
T.8.3.18. Cümlenin öğelerini ayırt eder.				1	0	1	0
T.8.3.9. Füllimsilerin cümledeki işlevlerini kavrar.				1	0	1	0
T.8.3.14. Metinle ilgili soruları cevaplar.				4	2	2	50
T.8.3.20. Okuduğu metinlerdeki hikâye unsurlarını belirler.				1	0	1	0
T.8.3.18. Metindeki yardımcı fikirleri belirler.				1	0	1	0
T.8.3.29. Medya metinlerini analiz eder.				1	1	0	100
T.8.3.25. Okudukları ile ilgili çıkarımlarda bulunur.				1	1	0	100
T.8.3.7. Metindeki söz sanatlarını tespit eder.				1	0	1	0
T.8.3.6. Deyim, atasözü ve özdeyişlerin metne katkısını belirler.				1	1	0	100
T.8.3.5. Bağlamdan yararlanarak bilmediği kelime ve kelime gruplarının anlamını tahmin eder.				1	1	0	100
Sözel (TAR)				10	9	1	90
Tarih				10	9	1	90
8.2.5. Millî Mücadele'nin hazırlık döneminde Mustafa Kemal'in yaptığı çalışmaları analiz eder.				2	2	0	100
8.3.5. Sakarya Meydan Savaşı'nın kazanılmasında ve Büyük Taarruz'un başanlı olmasında Mustafa Kemal'in rolüne				1	1	0	100
8.1.3. Gençlik döneminde Mustafa Kemal'in fikir hayatını etkileyen önemli kişileri ve olayları kavrar.				1	1	0	100
8.1.1. Avrupa'daki gelişmelerin yansımaları bağlamında Osmanlı Devleti'nin yirminci yüzyılın başlarındaki siyasi ve				1	1	0	100
8.2.8. Mustafa Kemal'in ve Türk milletinin Sevr Antlaşması'na karşı tepkilerini değerlendirir.				1	1	0	100
8.2.7. Büyük Millet Meclisine karşı ayaklanmalar ile ayaklanmaların bastırılması için alınan tedbirleri analiz eder.				1	1	0	100
8.2.6. Misakımillî'nin kabulünü ve Büyük Millet Meclisinin açılışını vatanın bütünlüğü esası ile "ulusal egemenlik" ve				1	0	1	0
8.2.2. Birinci Dünya Savaşı'nda Osmanlı Devleti'nin durumu hakkında çıkarımlarda bulunur.				1	1	0	100
8.3.2. Millî Mücadele Dönemi'nde Batı Cephesi'nde meydana gelen gelişmeleri kavrar.				1	1	0	100
Sözel (DİN)				10	7	3	70
Din K.ve A.B.				10	7	3	70
8.1.2. İnsanın ilmi, iradesi, sorumluluğu ile kader arasındaki ilişkiyi kurar.				2	2	0	100
8.2.1. İslam'ın paylaşma ve yardımlaşmaya verdiği önemi ayet ve hadisler ışığında yorumlar.				1	1	0	100
8.2.2. Zekât ve sadaka ibadetini ayet ve hadislerle açıklar.				2	1	1	50
8.1.1. Kader ve kaza inancını ayet ve hadislerle açıklar.				1	0	1	0
8.3.2. İslam dininin can, nesil, akıl, mal ve din emniyetiyle ilgili ortaya koyduğu ilke ve hedefleri analiz eder.				1	1	0	100
8.3.1. Din, birey ve toplum arasındaki ilişkisi yorumlar.				2	2	0	100
8.2.4. Hz. Şuayb'in (a.s.) hayatını ana hatlarıyla tanıtır.				1	0	1	0
Sözel (İNG)				10	8	2	80
İngilizce				10	8	2	80
Internet related phrases and vocabulary				1	1	0	100
Talking about Internet habits				1	1	0	100
Following phone conversations/Vocabulary				1	0	1	0
Following phone conversations				1	1	0	100
Identifying related vocabulary				1	0	1	0
Expressing preferences				2	2	0	100
Stating personal opinions				1	1	0	100
Accepting and refusing				1	1	0	100
Talking about personal traits/Vocabulary				1	1	0	100
Sayısal (MAT)				20	8	2	40
Matematik				20	8	2	40
8.5.1.5 Basit bir olayın olma olasılığını hesaplar.				1	1	0	100
8.1.2.5 Çok büyük ve çok küçük sayıları bilimsel gösterimle ifade eder ve karşılaştırır.				1	0	0	0
8.2.1.4 Cebirsel ifadeleri çarpanlara ayırır.				3	2	0	67
8.1.3.8 Gerçek sayıları tanıtır, rasyonel ve irrasyonel sayılarla ilişkilendirir.				1	0	0	0
8.5.1.2 "Daha fazla", "eşit", "daha az" olasılıklı olayları ayırt eder, örnek verir.				1	1	0	100
8.1.2.2 Üslü ifadelerle ilgili temel kuralları anlar, birbirine denk ifadeler oluşturur.				2	0	0	67
8.1.3.5 Kareköklü ifadelerde toplama ve çıkarma işlemlerini yapar.				3	2	0	67
8.2.1.2 Cebirsel ifadelerin çarpımını yapar.				1	0	0	0
8.1.3.4 Kareköklü ifadelerde çarpma ve bölme işlemlerini yapar.				1	0	1	0
8.1.1.3 Verilen iki doğal sayının aralarında asal olup olmadığını belirler.				1	0	0	0
8.4.1.2 Verileni sütun, daire veya çizgi grafiği ile gösterir ve bu gösterimler arasında uygun olan dönüşümleri yapar				2	0	0	0
8.5.1.1 Bir olaya ait olası durumları belirler.				1	1	0	100
8.1.1.1 Verilen pozitif tam sayıların pozitif tam sayı çarpanlarını bulur, pozitif tam sayıların pozitif tam sayı çarpanları				1	0	0	0
8.1.1.2 İki doğal sayının en büyük ortak bölenini (EBOB) ve en küçük ortak katını (EKOK) hesaplar, ilgili problemleri				1	0	1	0
Sayısal (FEN)				20	18	2	90
Fen				20	18	2	90
F.8.1.1.1. Mevsimlerin oluşumuna yönelik tahminlerde bulunur.				2	1	1	50
F.8.4.3.1. Bileşiklerin kimyasal tepkime sonucunda oluştuğunu bilir				1	1	0	100
F.8.3.1.2. Sıvı basıncını etkileyen değişkenleri tahmin eder ve tahminlerini test eder.				2	2	0	100
F.8.2.1.2. DNA'nın yapısını model üzerinde gösterir.				2	2	0	100
F.8.4.1.2. Elementleri periyodik tablo üzerinde metal, yarımetal ve ametal olarak sınıflandırır.				1	1	0	100
F.8.4.4. Maddelerin asitlik ve bazlık durumlarına ilişkin pH değerlerini kullanarak çıkarımda bulunur.				2	2	0	100
F.8.3.1.1. Katı basıncını etkileyen değişkenleri deneyerek keşfeder.				2	2	0	100
F.8.4.4.1. Asit ve bazların genel özelliklerini ifade eder.				1	1	0	100
F.8.2.4.1. Canlıların yaşadıkları çevreye uyumlarını gözlem yaparak açıklar.				2	2	0	100
F.8.4.2.1. Fiziksel ve kimyasal değişim arasındaki farkları, çeşitli olayları gözlemleyerek açıklar.				1	1	0	100
F.8.4.3.1. Bileşiklerin kimyasal tepkime sonucunda oluştuğunu bilir.				1	1	0	100
F.8.2.5.1. Genetik mühendisliğini ve biyoteknolojiyi ilişkilendirir.				1	1	0	100
F.8.2.2.2. Tek karakter çaprazlamaları ile ilgili problemler çözerek sonuçlar hakkında yorum yapar.				1	0	1	0
F.8.1.2.2. İklim biliminin (klimatoloji) bir bilim dalı olduğunu ve bu alanda çalışan uzmanlara iklim bilimci (klimatolo				1	1	0	100

SINAV SONUÇ BELGESİ							
AFYONKARAHİSAR / AFYONKARAHİSAR MERKEZ / Anıtkaya Ortaokulu							
Öğrenci			Numara		Sınıf		
CEYLİN ERDEM			65		8A		
Puan Türü	Puan	Genel Ort.	Dereceler				
			Snf	Kurum	İlçe	İl	Genel
LGS	▼ 283,183	322.270	7	7	112	112	14089
Puanı Hesaplanan:			19	157	157	22506	
Katılımlar:			17	19	157	157	22535

Ders	Soru	Doğru	Yanlış	Net	Başarı %	Sınıf Ort.	Kurum Ort.	Genel Ort.
Türkçe	20	10	4	8,67	43	▲ 6,25	▲ 5,56	▼ 9,04
Tarih	10	6	3	5,00	50	▲ 3,88	▲ 3,42	▲ 4,21
Din K.ve A.B.	10	4	3	3,00	30	▼ 3,31	▼ 3,28	▼ 4,81
İngilizce	10	4	4	2,67	27	▲ 2,39	▲ 2,05	▼ 3,96
Matematik	20	0	1	-0,33	-2	▼ 1,75	▼ 1,61	▼ 7,17
Fen	20	11	6	9,00	45	▲ 6,88	▲ 6,28	▼ 9,50
Toplam:	90	35	21	28,00	31	▲ 24,47	▲ 22,21	▼ 37,26

Soru No	12345678901234567890
Sözel (TÜR)	CBB bdBAbCbCDD B
Cevap Anh.	B CBBCBDADCBAACACDDABD
Sözel (TAR)	cDDbBCA Dd
Cevap Anh.	B ADDABCACDB
Sözel (DİN)	dACADa b
Cevap Anh.	B BACADCBCB
Sözel (İNG)	Ad caB CcA
Cevap Anh.	B ABCDDBACBA
Sayısal (MAT)	d
Cevap Anh.	B CDCDCACBABBDCDDABAC
Sayısal (FEN)	DCc Ab bCcCDD aABbDB
Cevap Anh.	B DCDBACADCDDBBABDBD

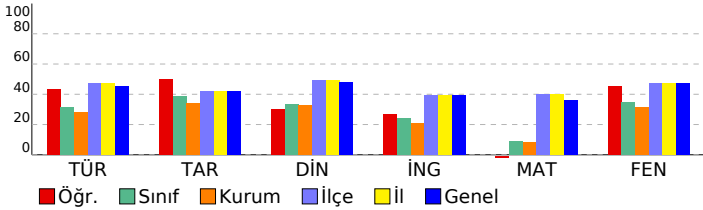

6. BAŞARI BELİRLEME SINAVI

DERSLERE GÖRE BAŞARI ANALİZİ					S	D	Y	B%
Sözel (TÜR)					20	10	4	50
Türkçe					20	10	4	50
T.8.3.30. Bilgi kaynaklarını etkili bir şekilde kullanır.					2	1	0	50
T.8.3.32. Grafik, tablo ve çizelgeyle sunulan bilgileri yorumlar.					1	1	0	100
T.8.4.32. Grafik, tablo ve çizelgeyle sunulan bilgileri yorumlar.					1	1	0	100
T.8.4.16. Yazdıklarını düzenler.					2	0	0	0
T.8.4.18. Cümlelerin öğelerini ayırt eder.					1	0	0	0
T.8.3.18. Cümlelerin öğelerini ayırt eder.					1	0	1	0
T.8.3.9. Füllimsilerin cümledeki işlevlerini kavrar.					1	0	1	0
T.8.3.14. Metinle ilgili soruları cevaplar.					4	3	1	75
T.8.3.20. Okuduğu metinlerdeki hikâye unsurlarını belirler.					1	0	1	0
T.8.3.18. Metindeki yardımcı fikirleri belirler.					1	1	0	100
T.8.3.29. Medya metinlerini analiz eder.					1	1	0	100
T.8.3.25. Okudukları ile ilgili çıkarımlarda bulunur.					1	1	0	100
T.8.3.7. Metindeki söz sanatlarını tespit eder.					1	0	0	0
T.8.3.6. Deyim, atasözü ve özdeyişlerin metne katkısını belirler.					1	1	0	100
T.8.3.5. Bağlamdan yararlanarak bilmediği kelime ve kelime gruplarının anlamını tahmin eder.					1	0	0	0
Sözel (TAR)					10	6	3	60
Tarih					10	6	3	60
8.2.5. Millî Mücadele'nin hazırlık döneminde Mustafa Kemal'in yaptığı çalışmaları analiz eder.					2	1	1	50
8.3.5. Sakarya Meydan Savaşı'nın kazanılmasında ve Büyük Taarruz'un başanlı olmasında Mustafa Kemal'in rolüne					1	1	0	100
8.1.3. Gençlik döneminde Mustafa Kemal'in fikir hayatını etkileyen önemli kişileri ve olayları kavrar.					1	1	0	100
8.1.1. Avrupa'daki gelişmelerin yansımaları bağlamında Osmanlı Devleti'nin yirminci yüzyılın başlarındaki siyasi ve					1	0	1	0
8.2.8. Mustafa Kemal'in ve Türk milletinin Sevri Antlaşması'na karşı tepkilerini değerlendirir.					1	1	0	100
8.2.7. Büyük Millet Meclisine karşı ayaklanmalar ile ayaklanmaların bastırılması için alınan tedbirleri analiz eder.					1	1	0	100
8.2.6. Misakımillî'nin kabulünü ve Büyük Millet Meclisinin açılışını vatanın bütünlüğü esası ile "ulusal egemenlik" ve					1	0	0	0
8.2.2. Birinci Dünya Savaşı'nda Osmanlı Devleti'nin durumu hakkında çıkarımlarda bulunur.					1	1	0	100
8.3.2. Millî Mücadele Dönemi'nde Batı Cephesi'nde meydana gelen gelişmeleri kavrar.					1	0	1	0
Sözel (DİN)					10	4	3	40
Din K.ve A.B.					10	4	3	40
8.1.2. İnsanın ilmi, iradesi, sorumluluğu ile kader arasındaki ilişki kurar.					2	1	1	50
8.2.1. İslam'ın paylaşma ve yardımlaşmaya verdiği önemi ayet ve hadisler ışığında yorumlar.					1	1	0	100
8.2.2. Zekât ve sadaka ibadetini ayet ve hadislerle açıklar.					2	2	0	100
8.1.1. Kader ve kaza inancını ayet ve hadislerle açıklar.					1	0	1	0
8.3.2. İslam dininin can, nesil, akıl, mal ve din emniyetiyle ilgili ortaya koyduğu ilke ve hedefleri analiz eder.					1	0	0	0
8.3.1. Din, birey ve toplum arasındaki ilişkisi yorumlar.					2	0	0	0
8.2.4. Hz. Şuayb'in (a.s.) hayatını ana hatlarıyla tanıtır.					1	0	1	0
Sözel (İNG)					10	4	4	40
İngilizce					10	4	4	40
Internet related phrases and vocabulary					1	1	0	100
Talking about Internet habits					1	0	1	0
Following phone conversations/Vocabulary					1	0	0	0
Following phone conversations					1	0	1	0
Identifying related vocabulary					1	0	1	0
Expressing preferences					2	2	0	100
Stating personal opinions					1	0	0	0
Accepting and refusing					1	0	1	0
Talking about personal traits/Vocabulary					1	1	0	100
Sayısal (MAT)					20	0	1	0
Matematik					20	0	1	0
8.5.1.5 Basit bir olayın olma olasılığını hesaplar.					1	0	0	0
8.1.2.5 Çok büyük ve çok küçük sayıları bilimsel gösterimle ifade eder ve karşılaştırır.					1	0	0	0
8.2.1.4 Cebirsel ifadeleri çarpanlara ayırır.					3	0	1	0
8.1.3.8 Gerçek sayıları tanıtır, rasyonel ve irrasyonel sayılarla ilişkilendirir.					1	0	0	0
8.5.1.2 "Daha fazla", "eşit", "daha az" olasılıklı olayları ayırt eder, örnek verir.					1	0	0	0
8.1.2.2 Üslü ifadelerle ilgili temel kuralları anlar, birbirine denk ifadeler oluşturur.					3	0	0	0
8.1.3.5 Kareköklü ifadelerde toplama ve çıkarma işlemlerini yapar.					2	0	0	0
8.2.1.2 Cebirsel ifadelerin çarpımını yapar.					1	0	0	0
8.1.3.4 Kareköklü ifadelerde çarpma ve bölme işlemlerini yapar.					1	0	0	0
8.1.1.3 Verilen iki doğal sayının aralarında asal olup olmadığını belirler.					1	0	0	0
8.4.1.2 Verileni sütun, daire veya çizgi grafiği ile gösterir ve bu gösterimler arasında uygun olan dönüşümleri yapar					2	0	0	0
8.5.1.1 Bir olaya ait olası durumları belirler.					1	0	0	0
8.1.1.1 Verilen pozitif tam sayıların pozitif tam sayı çarpanlarını bulur, pozitif tam sayıların pozitif tam sayı çarpanları					1	0	0	0
8.1.1.2 İki doğal sayının en büyük ortak bölenini (EBOB) ve en küçük ortak katını (EKOK) hesaplar, ilgili problemleri					1	0	0	0
Sayısal (FEN)					20	11	6	55
Fen					20	11	6	55
F.8.1.1.1. Mevsimlerin oluşumuna yönelik tahminlerde bulunur.					2	2	0	100
F.8.4.3.1. Bileşiklerin kimyasal tepkime sonucunda oluştuğunu bilir					1	1	0	100
F.8.3.1.2. Sıvı basıncını etkileyen değişkenleri tahmin eder ve tahminlerini test eder.					2	1	1	50
F.8.2.1.2. DNA'nın yapısını model üzerinde gösterir.					2	1	0	50
F.8.4.1.2. Elementleri periyodik tablo üzerinde metal, yarımetal ve ametal olarak sınıflandırır.					1	0	1	0
F.8.4.4. Maddelerin asitlik ve bazlık durumlarına ilişkin pH değerlerini kullanarak çıkarımda bulunur.					2	0	1	0
F.8.3.1.1. Katı basıncını etkileyen değişkenleri deneyerek keşfeder.					2	1	1	50
F.8.4.4.1. Asit ve bazların genel özelliklerini ifade eder.					1	1	0	100
F.8.2.4.1. Canlıların yaşadıkları çevreye uyumlarını gözlem yaparak açıklar.					2	2	0	100
F.8.4.2.1. Fiziksel ve kimyasal değişim arasındaki farkları, çeşitli olayları gözlemleyerek açıklar.					1	0	0	0
F.8.4.3.1. Bileşiklerin kimyasal tepkime sonucunda oluştuğunu bilir.					1	0	1	0
F.8.2.5.1. Genetik mühendisliğini ve biyoteknolojiyi ilişkilendirir.					1	1	0	100
F.8.2.2.2. Tek karakter çaprazlamaları ile ilgili problemler çözerek sonuçlar hakkında yorum yapar.					1	0	1	0
F.8.1.2.2. İklim biliminin (klimatoloji) bir bilim dalı olduğunu ve bu alanda çalışan uzmanlara iklim bilimci (klimatolo					1	1	0	100

SINAV SONUÇ BELGESİ							
AFYONKARAHİSAR / AFYONKARAHİSAR MERKEZ / Anıtkaya Ortaokulu							
Öğrenci				Numara		Sınıf	
EBRAR TETİK				68		8A	
Puan Türü	Puan	Genel Ort.	Dereceler				
			Snf	Kurum	İlçe	İl	Genel
LGS	▲ 337,904	322.270	4	4	75	75	9169
Puanı Hesaplanan:			19	157	157	22506	
Katılımlar:			17	19	157	157	22535

Ders	Soru	Doğru	Yanlış	Net	Başarı %	Sınıf Ort.	Kurum Ort.	Genel Ort.
Türkçe	20	12	6	10,00	50	▲ 6,25	▲ 5,56	▲ 9,04
Tarih	10	8	1	7,67	77	▲ 3,88	▲ 3,42	▲ 4,21
Din K.ve A.B.	10	6	3	5,00	50	▲ 3,31	▲ 3,28	▲ 4,81
İngilizce	10	6	2	5,33	53	▲ 2,39	▲ 2,05	▲ 3,96
Matematik	20	3	3	2,00	10	▲ 1,75	▲ 1,61	▼ 7,17
Fen	20	17	3	16,00	80	▲ 6,88	▲ 6,28	▲ 9,50
Toplam:	90	52	18	46,00	51	▲ 24,47	▲ 22,21	▲ 37,26

Soru No	12345678901234567890
Sözel (TÜR)	bBbDDbdbcAB DADB BBC
Cevap Anh.	A DBADDCACAABCDADBCBBC
Sözel (TAR)	BD ACBADaA
Cevap Anh.	A BDCACBADDA
Sözel (DİN)	BbBD adCAB
Cevap Anh.	A BCBCDACAB
Sözel (İNG)	AdCAB dBA
Cevap Anh.	A ABCABDDCBA
Sayısal (MAT)	B b c B C a
Cevap Anh.	A CABADDCDBBBABCADCDC
Sayısal (FEN)	BDDdABBDDCaCdCABDDC
Cevap Anh.	A BDDABBDDCCDACABDDC

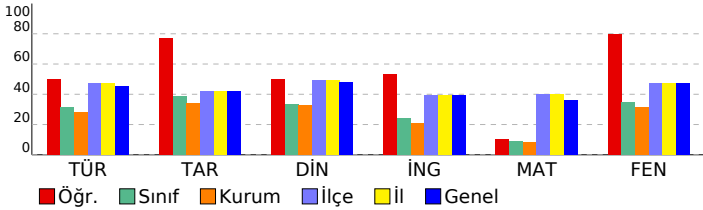

6. BAŞARI BELİRLEME SINAVI

DERSLERE GÖRE BAŞARI ANALİZİ

Sözel (TÜR)	S	D	Y	B%
Türkçe	20	12	6	60
T.8.3.5. Bağlamdan yararlanarak bilmediği kelime ve kelime gruplarının anlamını tahmin eder.	1	0	1	0
T.8.3.6. Deyim, atasözü ve özdeyişlerin metne katkısını belirler.	1	1	0	100
T.8.3.7. Metindeki söz sanatlarını tespit eder.	1	0	1	0
T.8.3.25. Okudukları ile ilgili çıkarımlarda bulunur.	1	1	0	100
T.8.3.29. Medya metinlerini analiz eder.	1	1	0	100
T.8.3.18. Metindeki yardımcı fikirleri belirler.	1	0	1	0
T.8.3.20. Okuduğu metinlerdeki hikâye unsurlarını belirler.	1	0	1	0
T.8.3.14. Metinle ilgili soruların cevaplar.	4	2	2	50
T.8.3.9. Fillimsilerin cümledeki işlevlerini kavrar.	1	0	0	0
T.8.3.18. Cümlelerin öğelerini ayırt eder.	1	1	0	100
T.8.4.18. Cümlelerin öğelerini ayırt eder.	1	1	0	100
T.8.4.16. Yazdıklarını düzenler.	2	2	0	100
T.8.3.30. Bilgi kaynaklarını etkili bir şekilde kullanır.	2	1	0	50
T.8.4.32. Grafik, tablo ve çizelgeyle sunulan bilgileri yorumlar.	1	1	0	100
T.8.3.32. Grafik, tablo ve çizelgeyle sunulan bilgileri yorumlar.	1	1	0	100
Sözel (TAR)	10	8	1	80
Tarih	10	8	1	80
8.3.2. Millî Mücadele Dönemi'nde Batı Cephesi'nde meydana gelen gelişmeleri kavrar.	1	1	0	100
8.2.2. Birinci Dünya Savaşı'nda Osmanlı Devleti'nin durumu hakkında çıkarımlarda bulunur.	1	1	0	100
8.2.6. Misakımillî'nin kabulünü ve Büyük Millet Meclisinin açılışını vatanın bütünlüğü esası ile "ulusal egemenlik" ve	1	0	0	0
8.2.5. Millî Mücadele'nin hazırlık döneminde Mustafa Kemal'in yaptığı çalışmaları analiz eder.	2	2	0	100
8.2.7. Büyük Millet Meclisine karşı ayaklanmalar ile ayaklanmaların bastırılması için alınan tedbirleri analiz eder.	1	1	0	100
8.2.8. Mustafa Kemal'in ve Türk milletinin Sevri Antlaşması'na karşı tepkilerini değerlendirir.	1	1	0	100
8.1.1. Avrupa'daki gelişmelerin yansımaları bağlamında Osmanlı Devleti'nin yirminci yüzyılın başlarındaki siyasi ve	1	1	0	100
8.1.3. Gençlik döneminde Mustafa Kemal'in fikir hayatını etkileyen önemli kişileri ve olayları kavrar.	1	1	0	100
8.3.5. Sakarya Meydan Savaşı'nın kazanılmasında ve Büyük Taarruz'un başarılı olmasında Mustafa Kemal'in rolünü	1	0	1	0
Sözel (DİN)	10	6	3	60
Din K.ve A.B.	10	6	3	60
8.3.1. Din, birey ve toplum arasındaki ilişkiyi yorumlar.	2	2	0	100
8.2.4. Hz. Şuayb'in (a.s.) hayatını ana hatlarıyla tanıtır.	1	0	1	0
8.3.2. İslam dininin can, nesil, akıl, mal ve din emniyetiyle ilgili ortaya koyduğu ilke ve hedefleri analiz eder.	1	1	0	100
8.1.1. Kader ve kaza inancını ayet ve hadislerle açıklar.	1	0	0	0
8.2.2. Zekât ve sadaka ibadetini ayet ve hadislerle açıklar.	2	1	1	50
8.1.2. İnsanın ilmi, iradesi, sorumluluğu ile kader arasındaki ilişkiyi kurar.	2	1	1	50
8.2.1. İslam'ın paylaşma ve yardımlaşmaya verdiği önemi ayet ve hadisler ışığında yorumlar.	1	1	0	100
Sözel (İNG)	10	6	2	60
İngilizce	10	6	2	60
Talking about personal traits/Vocabulary	1	1	0	100
Accepting and refusing	1	0	1	0
Expressing preferences	2	2	0	100
Stating personal opinions	1	1	0	100
Identifying related vocabulary	1	0	0	0
Following phone conversations	1	0	0	0
Following phone conversations/Vocabulary	1	0	1	0
Talking about Internet habits	1	1	0	100
Internet related phrases and vocabulary	1	1	0	100
Sayısal (MAT)	20	3	3	15
Matematik	20	3	3	15
8.1.1.2 İki doğal sayının en büyük ortak bölenini (EBOB) ve en küçük ortak katını (EKOK) hesaplar, ilgili problemleri	1	0	0	0
8.1.1.1 Verilen pozitif tam sayıların pozitif tam sayı çarpanlarını bulur, pozitif tam sayıların pozitif tam sayı çarpanı	1	0	0	0
8.4.1.2 Verileni sütun, daire veya çizgi grafiği ile gösterir ve bu gösterimler arasında uygun dönüşümleri yapar	2	1	1	50
8.5.1.1 Bir olaya ait olası durumları belirler.	1	0	0	0
8.2.1.4 Cebirsel ifadeleri çarpanlara ayırır.	3	0	1	0
8.1.2.2 Üslü ifadelerle ilgili temel kuralları anlar, birbirine denk ifadeler oluşturur.	3	1	0	33
8.1.1.3 Verilen iki doğal sayının aralarında asal olup olmadığını belirler.	1	0	0	0
8.1.3.5 Kareköklü ifadelerde toplama ve çıkarma işlemlerini yapar.	2	0	0	0
8.1.3.4 Kareköklü ifadelerde çarpma ve bölme işlemlerini yapar.	1	0	0	0
8.2.1.2 Cebirsel ifadelerin çarpımını yapar.	1	0	0	0
8.5.1.2 "Daha fazla", "eşit", "daha az" olasılıklı olayları ayırt eder, örnek verir.	1	1	0	100
8.1.3.8 Gerçek sayıları tanıtır, rasyonel ve irrasyonel sayılarla ilişkilendirir.	1	0	0	0
8.1.2.5 Çok büyük ve çok küçük sayıları bilimsel gösterimle ifade eder ve karşılaştırır.	1	0	0	0
8.5.1.5 Basit bir olayın olma olasılığını hesaplar.	1	0	1	0
Sayısal (FEN)	20	17	3	85
Fen	20	17	3	85
F.8.2.4.1. Canlıların yaşadıkları çevreye uyumlarını gözlem yaparak açıklar.	2	2	0	100
F.8.1.2.2. İklim biliminin (klimatoloji) bir bilim dalı olduğunu ve bu alanda çalışan uzmanlara iklim bilimi (klimatoloji)	1	1	0	100
F.8.2.2.2. Tek karakter çaprazlamaları ile ilgili problemler çözerek sonuçları hakkında yorum yapar.	1	1	0	100
F.8.2.5.1. Genetik mühendisliği ve biyoteknolojiyi ilişkilendirir.	1	1	0	100
F.8.3.1.1. Katı basıncını etkileyen değişkenleri deneyerek keşfeder.	2	2	0	100
F.8.4.3.1. Bileşiklerin kimyasal tepkime sonucunda oluştuğunu bilir.	1	1	0	100
F.8.4.2.1. Fiziksel ve kimyasal değişim arasındaki farkları, çeşitli olayları gözlemleyerek açıklar.	1	1	0	100
F.8.3.1.2. Sıvı basıncını etkileyen değişkenleri tahmin eder ve tahminlerini test eder.	2	2	0	100
F.8.2.1.2. DNA'nın yapısını model üzerinde gösterir.	2	2	0	100
F.8.4.4.4. Maddelerin asitlik ve bazlık durumlarına ilişkin pH değerlerini kullanarak çıkarımda bulunur.	2	2	0	0
F.8.4.4.1. Asit ve bazların genel özelliklerini ifade eder.	1	1	0	100
F.8.4.1.2. Elementleri periyodik tablo üzerinde metal, yarımetal ve ametal olarak sınıflandırır.	1	1	0	100
F.8.1.1.1. Mevsimlerin oluşumuna yönelik tahminlerde bulunur.	2	2	0	100
F.8.4.3.1. Bileşiklerin kimyasal tepkime sonucunda oluştuğunu bilir	1	1	0	100

SINAV SONUÇ BELGESİ							
AFYONKARAHİSAR / AFYONKARAHİSAR MERKEZ / Anıtkaya Ortaokulu							
Öğrenci				Numara		Sınıf	
ELÇİN KÜT E				70		8A	
Puan Türü	Puan	Genel Ort.	Dereceler				
			Snf	Kurum	İlçe	İl	Genel
LGS	▲ 349,449	322.270	3	3	70	70	8227
Puanı Hesaplanan:			19	157	157	22506	
Katılımlar:			17	19	157	157	22535

Ders	Soru	Doğru	Yanlış	Net	Başarı %	Sınıf Ort.	Kurum Ort.	Genel Ort.
Türkçe	20	14	6	12,00	60	▲ 6,25	▲ 5,56	▲ 9,04
Tarih	10	5	5	3,33	33	▼ 3,88	▼ 3,42	▼ 4,21
Din K.ve A.B.	10	6	4	4,67	47	▲ 3,31	▲ 3,28	▼ 4,81
İngilizce	10	5	4	3,67	37	▲ 2,39	▲ 2,05	▼ 3,96
Matematik	20	5	1	4,67	23	▲ 1,75	▲ 1,61	▼ 7,17
Fen	20	17	2	16,33	82	▲ 6,88	▲ 6,28	▲ 9,50
Toplam:	90	52	22	44,67	50	▲ 24,47	▲ 22,21	▲ 37,26

Soru No	12345678901234567890
Sözel (TÜR)	CBBCBDDbCBAdCABdDcBb
Cevap Anh.	B CBBCBDADCBAACDDBAD
Sözel (TAR)	caDAaCdaDB
Cevap Anh.	B ADDABCACDB
Sözel (DİN)	BACbDaDcbB
Cevap Anh.	B BACADCBCB
Sözel (İNG)	ABb aBAdcA
Cevap Anh.	B ABCDDBACBA
Sayısal (MAT)	C C a B A A
Cevap Anh.	B CDCDCACBABBDCDDABAC
Sayısal (FEN)	DC BACcDCcDDBBABDDb
Cevap Anh.	B DCDBACADCDDBBABDDb

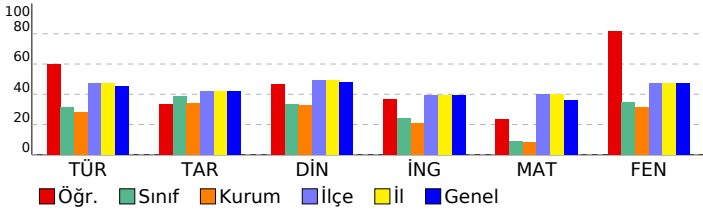

6. BAŞARI BELİRLEME SINAVI

DERSLERE GÖRE BAŞARI ANALİZİ				S	D	Y	B%
Sözel (TÜR)				20	14	6	70
Türkçe				20	14	6	70
T.8.3.30. Bilgi kaynaklarını etkili bir şekilde kullanır.				2	2	0	100
T.8.3.32. Grafik, tablo ve çizelgeyle sunulan bilgileri yorumlar.				1	1	0	100
T.8.4.32. Grafik, tablo ve çizelgeyle sunulan bilgileri yorumlar.				1	1	0	100
T.8.4.16. Yazdıklarını düzenler.				2	2	0	100
T.8.4.18. Cümlenin öğelerini ayırt eder.				1	0	1	0
T.8.3.18. Cümlenin öğelerini ayırt eder.				1	0	1	0
T.8.3.9. Füllimsilerin cümledeki işlevlerini kavrar.				1	1	0	100
T.8.3.14. Metinle ilgili soruları cevaplar.				4	3	1	75
T.8.3.20. Okuduğu metinlerdeki hikâye unsurlarını belirler.				1	1	0	100
T.8.3.18. Metindeki yardımcı fikirleri belirler.				1	0	1	0
T.8.3.29. Medya metinlerini analiz eder.				1	1	0	100
T.8.3.25. Okudukları ile ilgili çıkarımlarda bulunur.				1	1	0	100
T.8.3.7. Metindeki söz sanatlarını tespit eder.				1	0	1	0
T.8.3.6. Deyim, atasözü ve özdeyişlerin metne katkısını belirler.				1	1	0	100
T.8.3.5. Bağlamdan yararlanarak bilmediği kelime ve kelime gruplarının anlamını tahmin eder.				1	0	1	0
Sözel (TAR)				10	5	5	50
Tarih				10	5	5	50
8.2.5. Millî Mücadele'nin hazırlık döneminde Mustafa Kemal'in yaptığı çalışmaları analiz eder.				2	0	2	0
8.3.5. Sakarya Meydan Savaşı'nın kazanılmasında ve Büyük Taarruz'un başarılı olmasında Mustafa Kemal'in rolüne				1	0	1	0
8.1.3. Gençlik döneminde Mustafa Kemal'in fikir hayatını etkileyen önemli kişileri ve olayları kavrar.				1	1	0	100
8.1.1. Avrupa'daki gelişmelerin yansımaları bağlamında Osmanlı Devleti'nin yirminci yüzyılın başlarındaki siyasi ve				1	1	0	100
8.2.8. Mustafa Kemal'in ve Türk milletinin Sevr Antlaşması'na karşı tepkilerini değerlendirir.				1	0	1	0
8.2.7. Büyük Millet Meclisine karşı ayaklanmalar ile ayaklanmaların bastırılması için alınan tedbirleri analiz eder.				1	1	0	100
8.2.6. Misakımillî'nin kabulünü ve Büyük Millet Meclisinin açılışını vatanın bütünlüğü esası ile "ulusal egemenlik" ve				1	0	1	0
8.2.2. Birinci Dünya Savaşı'nda Osmanlı Devleti'nin durumu hakkında çıkarımlarda bulunur.				1	1	0	100
8.3.2. Millî Mücadele Dönemi'nde Batı Cephesi'nde meydana gelen gelişmeleri kavrar.				1	1	0	100
Sözel (DİN)				10	6	4	60
Din K.ve A.B.				10	6	4	60
8.1.2. İnsanın ilmi, iradesi, sorumluluğu ile kader arasındaki ilişki kurar.				2	1	1	50
8.2.1. İslam'ın paylaşma ve yardımlaşmaya verdiği önemi ayet ve hadisler ışığında yorumlar.				1	1	0	100
8.2.2. Zekât ve sadaka ibadetini ayet ve hadislerle açıklar.				2	2	0	100
8.1.1. Kader ve kaza inancını ayet ve hadislerle açıklar.				1	0	1	0
8.3.2. İslam dininin can, nesil, akıl, mal ve din emniyetiyle ilgili ortaya koyduğu ilke ve hedefleri analiz eder.				1	1	0	100
8.3.1. Din, birey ve toplum arasındaki ilişkileri yorumlar.				2	1	1	50
8.2.4. Hz. Şuayb'in (a.s.) hayatını ana hatlarıyla tanıtır.				1	0	1	0
Sözel (İNG)				10	5	4	50
İngilizce				10	5	4	50
Internet related phrases and vocabulary				1	1	0	100
Talking about Internet habits				1	1	0	100
Following phone conversations/Vocabulary				1	0	1	0
Following phone conversations				1	0	0	0
Identifying related vocabulary				1	0	1	0
Expressing preferences				2	1	1	50
Stating personal opinions				1	1	0	100
Accepting and refusing				1	0	1	0
Talking about personal traits/Vocabulary				1	1	0	100
Sayısal (MAT)				20	5	1	25
Matematik				20	5	1	25
8.5.1.5 Basit bir olayın olma olasılığını hesaplar.				1	1	0	100
8.1.2.5 Çok büyük ve çok küçük sayıları bilimsel gösterimle ifade eder ve karşılaştırır.				1	0	0	0
8.2.1.4 Cebirsel ifadeleri çarpanlara ayırır.				3	1	0	33
8.1.3.8 Gerçek sayıları tanıtır, rasyonel ve irrasyonel sayılarla ilişkilendirir.				1	0	0	0
8.5.1.2 "Daha fazla", "eşit", "daha az" olasılıklı olayları ayırt eder, örnek verir.				1	0	1	0
8.1.2.2 Üslü ifadelerle ilgili temel kuralları anlar, birbirine denk ifadeler oluşturur.				2	0	33	
8.1.3.5 Kareköklü ifadelerde toplama ve çıkarma işlemlerini yapar.				3	0	0	0
8.2.1.2 Cebirsel ifadelerin çarpımını yapar.				1	0	0	0
8.1.3.4 Kareköklü ifadelerde çarpma ve bölme işlemlerini yapar.				1	0	0	0
8.1.1.3 Verilen iki doğal sayının aralarında asal olup olmadığını belirler.				1	0	0	0
8.4.1.2 Verilen sütun, daire veya çizgi grafiği ile gösterir ve bu gösterimler arasında uygun olan dönüşümleri yapar				2	0	0	0
8.5.1.1 Bir olaya ait olası durumları belirler.				1	1	0	100
8.1.1.1 Verilen pozitif tam sayıların pozitif tam sayı çarpanlarını bulur, pozitif tam sayıların pozitif tam sayı çarpanları				1	1	0	100
8.1.1.2 İki doğal sayının en büyük ortak bölenini (EBOB) ve en küçük ortak katını (EKOK) hesaplar, ilgili problemleri				1	0	0	0
Sayısal (FEN)				20	17	2	85
Fen				20	17	2	85
F.8.1.1.1. Mevsimlerin oluşumuna yönelik tahminlerde bulunur.				2	2	0	100
F.8.4.3.1. Bileşiklerin kimyasal tepkime sonucunda oluştuğunu bilir				1	1	0	100
F.8.3.1.2. Sıvı basıncını etkileyen değişkenleri tahmin eder ve tahminlerini test eder.				2	1	0	50
F.8.2.1.2. DNA'nın yapısını model üzerinde gösterir.				2	2	0	100
F.8.4.1.2. Elementleri periyodik tablo üzerinde metal, yarımetal ve ametal olarak sınıflandırır.				1	1	0	100
F.8.4.4.4. Maddelerin asitlik ve bazlık durumlarına ilişkin pH değerlerini kullanarak çıkarımda bulunur.				2	2	0	0
F.8.3.1.1. Katı basıncını etkileyen değişkenleri deneyerek keşfeder.				2	2	0	100
F.8.4.4.1. Asit ve bazların genel özelliklerini ifade eder.				1	1	0	100
F.8.2.4.1. Canlıların yaşadıkları çevreye uyumlarını gözlem yaparak açıklar.				2	2	0	100
F.8.4.2.1. Fiziksel ve kimyasal değişim arasındaki farkları, çeşitli olayları gözlemleyerek açıklar.				1	1	0	100
F.8.4.3.1. Bileşiklerin kimyasal tepkime sonucunda oluştuğunu bilir.				1	1	0	100
F.8.2.5.1. Genetik mühendisliğini ve biyoteknolojiyi ilişkilendirir.				1	1	0	100
F.8.2.2.2. Tek karakter çaprazlamaları ile ilgili problemler çözerek sonuçlar hakkında yorum yapar.				1	1	0	100
F.8.1.2.2. İklim biliminin (klimatoloji) bir bilim dalı olduğunu ve bu alanda çalışan uzmanlara iklim bilimci (klimatolo				1	1	0	100

SINAV SONUÇ BELGESİ							
AFYONKARAHİSAR / AFYONKARAHİSAR MERKEZ / Anıtkaya Ortaokulu							
Öğrenci				Numara		Sınıf	
ELİF BOZKURT				74		8A	
Puan Türü	Puan	Genel Ort.	Dereceler				
			Snf	Kurum	İlçe	İl	Genel
LGS	▼ 248,954	322.270	10	10	128	128	17624
Puanı Hesaplanan:			19	157	157	22506	
Katılımlar:			17	19	157	157	22535

Ders	Soru	Doğru	Yanlış	Net	Başarı %	Sınıf Ort.	Kurum Ort.	Genel Ort.
Türkçe	20	7	11	3,33	17	▼ 6,25	▼ 5,56	▼ 9,04
Tarih	10	3	6	1,00	10	▼ 3,88	▼ 3,42	▼ 4,21
Din K.ve A.B.	10	6	4	4,67	47	▲ 3,31	▲ 3,28	▼ 4,81
İngilizce	10	5	4	3,67	37	▲ 2,39	▲ 2,05	▼ 3,96
Matematik	20	2	9	-1,00	-5	▼ 1,75	▼ 1,61	▼ 7,17
Fen	20	10	9	7,00	35	▲ 6,88	▲ 6,28	▼ 9,50
Toplam:	90	33	43	18,67	21	▼24,47	▼22,21	▼37,26

Soru No	12345678901234567890
Sözel (TÜR)	dcdCBaAcdBAbCcdad c
Cevap Anh.	B CBBCBDADCBAACACDDABD
Sözel (TAR)	cDbAdacC d
Cevap Anh.	B ADDABCACDB
Sözel (DİN)	BbCADDCdbd
Cevap Anh.	B BACADCBCB
Sözel (İNG)	A CDbccaBA
Cevap Anh.	B ABCDDBACBA
Sayısal (MAT)	acdb ABac bc a
Cevap Anh.	B CDCDCACBABBDDCDBABAC
Sayısal (FEN)	DC cbCAbCaCDDBabdaaB
Cevap Anh.	B DCDBACADCDCDBBABBDBD

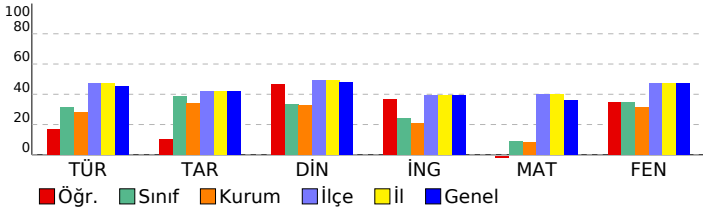

6. BAŞARI BELİRLEME SINAVI

DERSLERE GÖRE BAŞARI ANALİZİ		S	D	Y	B%
Sözel (TÜR)		20	7	11	35
Türkçe		20	7	11	35
T.8.3.30. Bilgi kaynaklarını etkili bir şekilde kullanır.		2	1	1	50
T.8.3.32. Grafik, tablo ve çizelgeyle sunulan bilgileri yorumlar.		1	0	1	0
T.8.4.32. Grafik, tablo ve çizelgeyle sunulan bilgileri yorumlar.		1	0	1	0
T.8.4.16. Yazdıklarını düzenler.		2	1	1	50
T.8.4.18. Cümlenin öğelerini ayırt eder.		1	1	0	100
T.8.3.18. Cümlenin öğelerini ayırt eder.		1	0	1	0
T.8.3.9. Füllimsilerin cümledeki işlevlerini kavrar.		1	0	1	0
T.8.3.14. Metinle ilgili sorulara cevaplar.		4	3	1	75
T.8.3.20. Okuduğu metinlerdeki hikâye unsurlarını belirler.		1	0	1	0
T.8.3.18. Metindeki yardımcı fikirleri belirler.		1	0	1	0
T.8.3.29. Medya metinlerini analiz eder.		1	0	1	0
T.8.3.25. Okudukları ile ilgili çıkarımlarda bulunur.		1	1	0	100
T.8.3.7. Metindeki söz sanatlarını tespit eder.		1	0	0	0
T.8.3.6. Deyim, atasözü ve özdeyişlerin metne katkısını belirler.		1	0	0	0
T.8.3.5. Bağlamdan yararlanarak bilmediği kelime ve kelime gruplarının anlamını tahmin eder.		1	0	1	0
Sözel (TAR)		10	3	6	30
Tarih		10	3	6	30
8.2.5. Millî Mücadele'nin hazırlık döneminde Mustafa Kemal'in yaptığı çalışmaları analiz eder.		2	0	2	0
8.3.5. Sakarya Meydan Savaşı'nın kazanılmasında ve Büyük Taarruz'un başanlı olmasında Mustafa Kemal'in rolüne		1	1	0	100
8.1.3. Gençlik döneminde Mustafa Kemal'in fikir hayatını etkileyen önemli kişileri ve olayları kavrar.		1	0	1	0
8.1.1. Avrupa'daki gelişmelerin yansımaları bağlamında Osmanlı Devleti'nin yirminci yüzyılın başlarındaki siyasi ve		1	1	0	100
8.2.8. Mustafa Kemal'in ve Türk milletinin Sevr Antlaşması'na karşı tepkilerini değerlendirir.		1	0	1	0
8.2.7. Büyük Millet Meclisine karşı ayaklanmalar ile ayaklanmaların bastırılması için alınan tedbirleri analiz eder.		1	0	1	0
8.2.6. Misakımillî'nin kabulünü ve Büyük Millet Meclisinin açılışını vatanın bütünlüğü esası ile "ulusal egemenlik" ve		1	1	0	100
8.2.2. Birinci Dünya Savaşı'nda Osmanlı Devleti'nin durumu hakkında çıkarımlarda bulunur.		1	0	0	0
8.3.2. Millî Mücadele Dönemi'nde Batı Cephesi'nde meydana gelen gelişmeleri kavrar.		1	0	1	0
Sözel (DİN)		10	6	4	60
Din K.ve A.B.		10	6	4	60
8.1.2. İnsanın ilmi, iradesi, sorumluluğu ile kader arasındaki ilişki kurar.		2	2	0	100
8.2.1. İslam'ın paylaşma ve yardımlaşmaya verdiği önemi ayet ve hadisler ışığında yorumlar.		1	0	1	0
8.2.2. Zekât ve sadaka ibadetini ayet ve hadislerle açıklar.		2	2	0	100
8.1.1. Kader ve kaza inancını ayet ve hadislerle açıklar.		1	1	0	100
8.3.2. İslam dininin can, nesil, akıl, mal ve din emniyetiyle ilgili ortaya koyduğu ilke ve hedefleri analiz eder.		1	1	0	100
8.3.1. Din, birey ve toplum arasındaki ilişkisi yorumlar.		2	0	2	0
8.2.4. Hz. Şuayb'in (a.s.) hayatını ana hatlarıyla tanıtır.		1	0	1	0
Sözel (İNG)		10	5	4	50
İngilizce		10	5	4	50
Internet related phrases and vocabulary		1	1	0	100
Talking about Internet habits		1	0	0	0
Following phone conversations/Vocabulary		1	1	0	100
Following phone conversations		1	1	0	100
Identifying related vocabulary		1	0	1	0
Expressing preferences		2	0	2	0
Stating personal opinions		1	0	1	0
Accepting and refusing		1	1	0	100
Talking about personal traits/Vocabulary		1	1	0	100
Sayısal (MAT)		20	2	9	10
Matematik		20	2	9	10
8.5.1.5 Basit bir olayın olma olasılığını hesaplar.		1	0	1	0
8.1.2.5 Çok büyük ve çok küçük sayıları bilimsel gösterimle ifade eder ve karşılaştırır.		1	0	1	0
8.2.1.4 Cebirsel ifadeleri çarpanlara ayırır.		3	0	2	0
8.1.3.8 Gerçek sayıları tanıtır, rasyonel ve irrasyonel sayılarla ilişkilendirir.		1	0	1	0
8.5.1.2 "Daha fazla", "eşit", "daha az" olasılıklı olayları ayırt eder, örnek verir.		1	0	0	0
8.1.2.2 Üslü ifadelerle ilgili temel kuralları anlar, birbirine denk ifadeler oluşturur.		3	0	0	0
8.1.3.5 Kareköklü ifadelerde toplama ve çıkarma işlemlerini yapar.		2	0	1	0
8.2.1.2 Cebirsel ifadelerin çarpımını yapar.		1	1	0	100
8.1.3.4 Kareköklü ifadelerde çarpma ve bölme işlemlerini yapar.		1	1	0	100
8.1.1.3 Verilen iki doğal sayının aralarında asal olup olmadığını belirler.		1	0	0	0
8.4.1.2 Verileni sütun, daire veya çizgi grafiği ile gösterir ve bu gösterimler arasında uygun olan dönüşümleri yapar		2	0	1	0
8.5.1.1 Bir olaya ait olası durumları belirler.		1	0	1	0
8.1.1.1 Verilen pozitif tam sayıların pozitif tam sayı çarpanlarını bulur, pozitif tam sayıların pozitif tam sayı çarpanları		1	0	0	0
8.1.1.2 İki doğal sayının en büyük ortak bölenini (EBOB) ve en küçük ortak katını (EKOK) hesaplar, ilgili problemleri		1	0	1	0
Sayısal (FEN)		20	10	9	50
Fen		20	10	9	50
F.8.1.1.1. Mevsimlerin oluşumuna yönelik tahminlerde bulunur.		2	1	1	50
F.8.4.3.1. Bileşiklerin kimyasal tepkime sonucunda oluştuğunu bilir		1	1	0	100
F.8.3.1.2. Sıvı basıncını etkileyen değişkenleri tahmin eder ve tahminlerini test eder.		2	1	0	50
F.8.2.1.2. DNA'nın yapısını model üzerinde gösterir.		2	1	1	50
F.8.4.1.2. Elementleri periyodik tablo üzerinde metal, yarımetal ve ametal olarak sınıflandırır.		1	1	0	100
F.8.4.4. Maddelerin asitlik ve bazlık durumlarına ilişkin pH değerlerini kullanarak çıkarımda bulunur.		2	1	1	50
F.8.3.1.1. Katı basıncını etkileyen değişkenleri deneyerek keşfeder.		2	0	2	0
F.8.4.4.1. Asit ve bazların genel özelliklerini ifade eder.		1	1	0	100
F.8.2.4.1. Canlıların yaşadıkları çevreye uyumlarını gözlem yaparak açıklar.		2	2	0	100
F.8.4.2.1. Fiziksel ve kimyasal değişim arasındaki farkları, çeşitli olayları gözlemleyerek açıklar.		1	1	0	100
F.8.4.3.1. Bileşiklerin kimyasal tepkime sonucunda oluştuğunu bilir.		1	0	1	0
F.8.2.5.1. Genetik mühendisliğini ve biyoteknolojiyi ilişkilendirir.		1	0	1	0
F.8.2.2.2. Tek karakter çaprazlamaları ile ilgili problemler çözerek sonuçlar hakkında yorum yapar.		1	0	1	0
F.8.1.2.2. İklim biliminin (klimatoloji) bir bilim dalı olduğunu ve bu alanda çalışan uzmanlara iklim bilimci (klimatolo		1	0	1	0

SINAV SONUÇ BELGESİ							
AFYONKARAHİSAR / AFYONKARAHİSAR MERKEZ / Anıtkaya Ortaokulu							
Öğrenci				Numara		Sınıf	
ENES ÖZDEMİR				84		8A	
Puan Türü	Puan	Genel Ort.	Dereceler				
			Snf	Kurum	İlçe	İl	Genel
LGS	▲ 333,954	322.270	5	5	77	77	9468
Puanı Hesaplanan:			19	157	157	22506	
Katılımlar:			17	19	157	157	22535

Ders	Soru	Doğru	Yanlış	Net	Başarı %	Sınıf Ort.	Kurum Ort.	Genel Ort.
Türkçe	20	10	6	8,00	40	▲ 6,25	▲ 5,56	▼ 9,04
Tarih	10	8	2	7,33	73	▲ 3,88	▲ 3,42	▲ 4,21
Din K.ve A.B.	10	4	4	2,67	27	▼ 3,31	▼ 3,28	▼ 4,81
İngilizce	10	4	6	2,00	20	▼ 2,39	▼ 2,05	▼ 3,96
Matematik	20	12	3	11,00	55	▲ 1,75	▲ 1,61	▲ 7,17
Fen	20	10	7	7,67	38	▲ 6,88	▲ 6,28	▼ 9,50
Toplam:	90	48	28	38,67	43	▲ 24,47	▲ 22,21	▲ 37,26

Soru No	12345678901234567890
Sözel (TÜR)	CBB d AabBacCcdDD B
Cevap Anh.	B CBBCBDADCBAACACDDABD
Sözel (TAR)	ADaBaACDB
Cevap Anh.	B ADDABCACDB
Sözel (DİN)	BACdaaD b
Cevap Anh.	B BACADCBCB
Sözel (İNG)	bcCcDddBA
Cevap Anh.	B ABCDDBACBA
Sayısal (MAT)	C dDCAC B DCDcdBAC
Cevap Anh.	B CDCDCACBABBDDCDBAC
Sayısal (FEN)	DCDdAC DbbCDc AcDbd
Cevap Anh.	B DCDBACADCDDBBABDBD

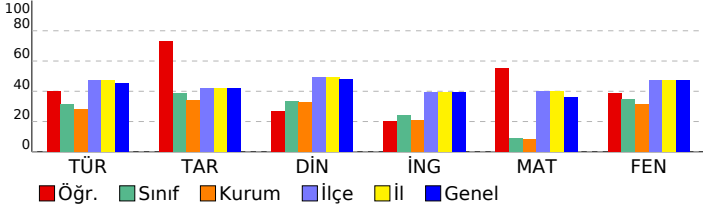

6. BAŞARI BELİRLEME SINAVI

DERSLERE GÖRE BAŞARI ANALİZİ					S	D	Y	B%
Sözel (TÜR)					20	10	6	50
Türkçe					20	10	6	50
T.8.3.30. Bilgi kaynaklarını etkili bir şekilde kullanır.					2	1	0	50
T.8.3.32. Grafik, tablo ve çizelgeyle sunulan bilgileri yorumlar.					1	1	0	100
T.8.4.32. Grafik, tablo ve çizelgeyle sunulan bilgileri yorumlar.					1	1	0	100
T.8.4.16. Yazdıklarını düzenler.					2	0	1	0
T.8.4.18. Cümlenin öğelerini ayırt eder.					1	1	0	100
T.8.3.18. Cümlenin öğelerini ayırt eder.					1	0	1	0
T.8.3.9. Füllimsilerin cümledeki işlevlerini kavrar.					1	0	1	0
T.8.3.14. Metinle ilgili soruları cevaplar.					4	3	1	75
T.8.3.20. Okuduğu metinlerdeki hikâye unsurlarını belirler.					1	0	1	0
T.8.3.18. Metindeki yardımcı fikirleri belirler.					1	0	1	0
T.8.3.29. Medya metinlerini analiz eder.					1	1	0	100
T.8.3.25. Okudukları ile ilgili çıkarımlarda bulunur.					1	1	0	100
T.8.3.7. Metindeki söz sanatlarını tespit eder.					1	0	0	0
T.8.3.6. Deyim, atasözü ve özdeyişlerin metne katkısını belirler.					1	1	0	100
T.8.3.5. Bağlamdan yararlanarak bilmediği kelime ve kelime gruplarının anlamını tahmin eder.					1	0	0	0
Sözel (TAR)					10	8	2	80
Tarih					10	8	2	80
8.2.5. Millî Mücadele'nin hazırlık döneminde Mustafa Kemal'in yaptığı çalışmaları analiz eder.					2	2	0	100
8.3.5. Sakarya Meydan Savaşı'nın kazanılmasında ve Büyük Taarruz'un başanlı olmasında Mustafa Kemal'in rolüne					1	1	0	100
8.1.3. Gençlik döneminde Mustafa Kemal'in fikir hayatını etkileyen önemli kişileri ve olayları kavrar.					1	0	1	0
8.1.1. Avrupa'daki gelişmelerin yansımaları bağlamında Osmanlı Devleti'nin yirminci yüzyılın başlarındaki siyasi ve					1	1	0	100
8.2.8. Mustafa Kemal'in ve Türk milletinin Sevr Antlaşması'na karşı tepkilerini değerlendirir.					1	1	0	100
8.2.7. Büyük Millet Meclisine karşı ayaklanmalar ile ayaklanmaların bastırılması için alınan tedbirleri analiz eder.					1	0	1	0
8.2.6. Misakımillî'nin kabulünü ve Büyük Millet Meclisinin açılışını vatanın bütünlüğü esası ile "ulusal egemenlik" ve					1	1	0	100
8.2.2. Birinci Dünya Savaşı'nda Osmanlı Devleti'nin durumu hakkında çıkarımlarda bulunur.					1	1	0	100
8.3.2. Millî Mücadele Dönemi'nde Batı Cephesi'nde meydana gelen gelişmeleri kavrar.					1	1	0	100
Sözel (DİN)					10	4	4	40
Din K.ve A.B.					10	4	4	40
8.1.2. İnsanın ilmi, iradesi, sorumluluğu ile kader arasındaki ilişki kurar.					2	1	1	50
8.2.1. İslam'ın paylaşma ve yardımlaşmaya verdiği önemi ayet ve hadisler ışığında yorumlar.					1	0	1	100
8.2.2. Zekât ve sadaka ibadetini ayet ve hadislerle açıklar.					2	1	1	50
8.1.1. Kader ve kaza inancını ayet ve hadislerle açıklar.					1	0	1	0
8.3.2. İslam dininin can, nesil, akıl, mal ve din emniyetiyle ilgili ortaya koyduğu ilke ve hedefleri analiz eder.					1	1	0	100
8.3.1. Din, birey ve toplum arasındaki ilişkileri yorumlar.					2	0	0	0
8.2.4. Hz. Şuayb'in (a.s.) hayatını ana hatlarıyla tanıtır.					1	0	1	0
Sözel (İNG)					10	4	6	40
İngilizce					10	4	6	40
Internet related phrases and vocabulary					1	0	1	0
Talking about Internet habits					1	0	1	0
Following phone conversations/Vocabulary					1	1	0	100
Following phone conversations					1	0	1	0
Identifying related vocabulary					1	1	0	100
Expressing preferences					2	0	2	0
Stating personal opinions					1	0	1	0
Accepting and refusing					1	1	0	100
Talking about personal traits/Vocabulary					1	1	0	100
Sayısal (MAT)					20	12	3	60
Matematik					20	12	3	60
8.5.1.5 Basit bir olayın olma olasılığını hesaplar.					1	1	0	100
8.1.2.5 Çok büyük ve çok küçük sayıları bilimsel gösterimle ifade eder ve karşılaştırır.					1	0	0	0
8.2.1.4 Cebirsel ifadeleri çarpanlara ayırır.					3	0	2	0
8.1.3.8 Gerçek sayıları tanıtır, rasyonel ve irrasyonel sayılarla ilişkilendirir.					1	1	0	100
8.5.1.2 "Daha fazla", "eşit", "daha az" olasılıklı olayları ayırt eder, örnek verir.					1	1	0	100
8.1.2.2 Üslü ifadelerle ilgili temel kuralları anlar, birbirine denk ifadeler oluşturur.					3	2	0	67
8.1.3.5 Kareköklü ifadelerde toplama ve çıkarma işlemlerini yapar.					2	1	0	50
8.2.1.2 Cebirsel ifadelerin çarpımını yapar.					1	0	0	0
8.1.3.4 Kareköklü ifadelerde çarpma ve bölme işlemlerini yapar.					1	1	0	100
8.1.1.3 Verilen iki doğal sayının aralarında asal olup olmadığını belirler.					1	1	0	100
8.4.1.2 Verileni sütun, daire veya çizgi grafiği ile gösterir ve bu gösterimler arasında uygun olan dönüşümleri yapar					2	2	0	100
8.5.1.1 Bir olaya ait olası durumları belirler.					1	0	1	0
8.1.1.1 Verilen pozitif tam sayıların pozitif tam sayı çarpanlarını bulur, pozitif tam sayıların pozitif tam sayı çarpanları					1	1	0	100
8.1.1.2 İki doğal sayının en büyük ortak bölenini (EBOB) ve en küçük ortak katını (EKOK) hesaplar, ilgili problemleri					1	1	0	100
Sayısal (FEN)					20	10	7	50
Fen					20	10	7	50
F.8.1.1.1. Mevsimlerin oluşumuna yönelik tahminlerde bulunur.					2	2	0	100
F.8.4.3.1. Bileşiklerin kimyasal tepkime sonucunda oluştuğunu bilir					1	1	0	100
F.8.3.1.2. Sıvı basıncını etkileyen değişkenleri tahmin eder ve tahminlerini test eder.					2	1	1	50
F.8.2.1.2. DNA'nın yapısını model üzerinde gösterir.					2	1	1	50
F.8.4.1.2. Elementleri periyodik tablo üzerinde metal, yarımetal ve ametaller olarak sınıflandırır.					1	1	0	100
F.8.4.4.4. Maddelerin asitlik ve bazlık durumlarına ilişkin pH değerlerini kullanarak çıkarımda bulunur.					2	0	1	0
F.8.3.1.1. Katı basıncını etkileyen değişkenleri deneyerek keşfeder.					2	2	0	100
F.8.4.4.1. Asit ve bazların genel özelliklerini ifade eder.					1	0	1	0
F.8.2.4.1. Canlıların yaşadıkları çevreye uyumlarını gözlem yaparak açıklar.					2	1	1	50
F.8.4.2.1. Fiziksel ve kimyasal değişim arasındaki farkları, çeşitli olayları gözlemleyerek açıklar.					1	0	0	0
F.8.4.3.1. Bileşiklerin kimyasal tepkime sonucunda oluştuğunu bilir.					1	0	0	0
F.8.2.5.1. Genetik mühendisliğini ve biyoteknolojiyi ilişkilendirir.					1	0	1	0
F.8.2.2.2. Tek karakter çaprazlamaları ile ilgili problemler çözerek sonuçlar hakkında yorum yapar.					1	1	0	100
F.8.1.2.2. İklim biliminin (klimatoloji) bir bilim dalı olduğunu ve bu alanda çalışan uzmanlara iklim bilimci (klimatolo					1	0	1	0

SINAV SONUÇ BELGESİ							
AFYONKARAHİSAR / AFYONKARAHİSAR MERKEZ / Anıtkaya Ortaokulu							
Öğrenci				Numara		Sınıf	
ENNUR ÖNKAL				85		8A	
Puan Türü	Puan	Genel Ort.	Dereceler				
			Snf	Kurum	İlçe	İl	Genel
LGS	▼ 244,125	322.270	11	11	132	132	18105
Puanı Hesaplanan:			19	157	157	22506	
Katılımlar:			17	19	157	157	22535

Ders	Soru	Doğru	Yanlış	Net	Başarı %	Sınıf Ort.	Kurum Ort.	Genel Ort.
Türkçe	20	8	8	5,33	27	▼ 6,25	▼ 5,56	▼ 9,04
Tarih	10	2	8	-0,67	-7	▼ 3,88	▼ 3,42	▼ 4,21
Din K.ve A.B.	10	4	6	2,00	20	▼ 3,31	▼ 3,28	▼ 4,81
İngilizce	10	1	4	-0,33	-3	▼ 2,39	▼ 2,05	▼ 3,96
Matematik	20	1	1	0,67	3	▼ 1,75	▼ 1,61	▼ 7,17
Fen	20	7	6	5,00	25	▼ 6,88	▼ 6,28	▼ 9,50
Toplam:	90	23	33	12,00	13	▼24,47	▼22,21	▼37,26

Soru No	12345678901234567890		
Sözel (TÜR)	bd	DabcCAABacbc	CBB
Cevap Anh.	A	DBADDCACAABCDADBCBCC	
Sözel (TAR)	Bc	ddaddaDb	
Cevap Anh.	A	BDCACBADDA	
Sözel (DİN)	Bd	BDCbbabc	
Cevap Anh.	A	BCBDCDACAB	
Sözel (İNG)	aCc	a b	
Cevap Anh.	A	ABCABDDCBA	
Sayısal (MAT)	C	c	
Cevap Anh.	A	CABADDCDBBBABCACDCDC	
Sayısal (FEN)	dD	bcA DC c dBaCd	
Cevap Anh.	A	BDBBABBDDCCDCACABDCD	

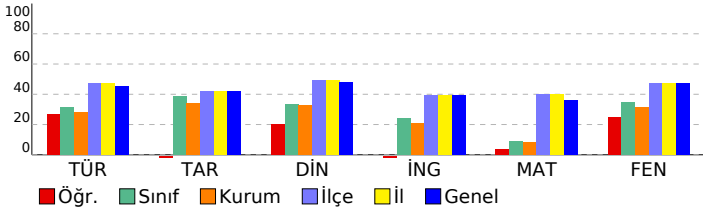

6. BAŞARI BELİRLEME SINAVI

DERSLERE GÖRE BAŞARI ANALİZİ					S	D	Y	B%
Sözel (TÜR)					20	8	8	40
Türkçe					20	8	8	40
T.8.3.5. Bağlamdan yararlanarak bilmediği kelime ve kelime gruplarının anlamını tahmin eder.					1	0	1	0
T.8.3.6. Deyim, atasözü ve özdeyişlerin metne katkısını belirler.					1	0	1	0
T.8.3.7. Metindeki söz sanatlarını tespit eder.					1	0	0	0
T.8.3.25. Okudukları ile ilgili çıkarımlarda bulunur.					1	1	0	100
T.8.3.29. Medya metinlerini analiz eder.					1	0	1	0
T.8.3.18. Metindeki yardımcı fikirleri belirler.					1	0	1	0
T.8.3.20. Okuduğu metinlerdeki hikâye unsurlarını belirler.					1	0	1	0
T.8.3.14. Metinle ilgili soruları cevaplar.					4	4	0	100
T.8.3.9. Fillimsilerin cümledeki işlevlerini kavrar.					1	0	1	0
T.8.3.18. Cümlelerin öğelerini ayırt eder.					1	0	1	0
T.8.4.18. Cümlelerin öğelerini ayırt eder.					1	0	1	0
T.8.4.16. Yazdıklarını düzenler.					2	0	0	0
T.8.3.30. Bilgi kaynaklarını etkili bir şekilde kullanır.					2	1	0	50
T.8.4.32. Grafik, tablo ve çizelgeyle sunulan bilgileri yorumlar.					1	1	0	100
T.8.3.32. Grafik, tablo ve çizelgeyle sunulan bilgileri yorumlar.					1	1	0	100
Sözel (TAR)					10	2	8	20
Tarih					10	2	8	20
8.3.2. Millî Mücadele Dönemi'nde Batı Cephesi'nde meydana gelen gelişmeleri kavrar.					1	1	0	100
8.2.2. Birinci Dünya Savaşı'nda Osmanlı Devleti'nin durumu hakkında çıkarımlarda bulunur.					1	0	1	0
8.2.6. Misakımillî'nin kabulünü ve Büyük Millet Meclisinin açılışını vatanın bütünlüğü esası ile "ulusal egemenlik" ve					1	0	1	0
8.2.5. Millî Mücadele'nin hazırlık döneminde Mustafa Kemal'in yaptığı çalışmaları analiz eder.					2	0	2	0
8.2.7. Büyük Millet Meclisine karşı ayaklanmalar ile ayaklanmaların bastırılması için alınan tedbirleri analiz eder.					1	0	1	0
8.2.8. Mustafa Kemal'in ve Türk milletinin Sevri Antlaşması'na karşı tepkilerini değerlendirir.					1	0	1	0
8.1.1. Avrupa'daki gelişmelerin yansımaları bağlamında Osmanlı Devleti'nin yirminci yüzyılın başlarındaki siyasi ve					1	0	1	0
8.1.3. Gençlik döneminde Mustafa Kemal'in fikir hayatını etkileyen önemli kişileri ve olayları kavrar.					1	0	1	0
8.3.5. Sakarya Meydan Savaşı'nın kazanılmasında ve Büyük Taarruz'un başarılı olmasında Mustafa Kemal'in rolüne					1	1	0	100
Sözel (DİN)					10	4	6	40
Din K.ve A.B.					10	4	6	40
8.3.1. Din, birey ve toplum arasındaki ilişkiyi yorumlar.					2	2	0	100
8.2.4. Hz. Şuayb'in (a.s.) hayatını ana hatlarıyla tanıtır.					1	0	1	0
8.3.2. İslam dininin can, nesil, akıl, mal ve din emniyetiyle ilgili ortaya koyduğu ilke ve hedefleri analiz eder.					1	1	0	100
8.1.1. Kader ve kaza inancını ayet ve hadislerle açıklar.					1	1	0	100
8.2.2. Zekât ve sadaka ibadetini ayet ve hadislerle açıklar.					2	0	2	0
8.1.2. İnsanın ilmi, iradesi, sorumluluğu ile kader arasındaki ilişkiyi kurar.					2	0	2	0
8.2.1. İslam'ın paylaşma ve yardımlaşmaya verdiği önemi ayet ve hadisler ışığında yorumlar.					1	0	1	0
Sözel (İNG)					10	1	4	10
İngilizce					10	1	4	10
Talking about personal traits/Vocabulary					1	0	0	0
Accepting and refusing					1	0	1	0
Expressing preferences					2	1	0	50
Stating personal opinions					1	0	1	0
Identifying related vocabulary					1	0	1	0
Following phone conversations					1	0	0	0
Following phone conversations/Vocabulary					1	0	1	0
Talking about Internet habits					1	0	0	0
Internet related phrases and vocabulary					1	0	0	0
Sayısal (MAT)					20	1	1	5
Matematik					20	1	1	5
8.1.1.2 İki doğal sayının en büyük ortak bölenini (EBOB) ve en küçük ortak katını (EKOK) hesaplar, ilgili problemleri					1	1	0	100
8.1.1.1 Verilen pozitif tam sayıların pozitif tam sayı çarpanlarını bulur, pozitif tam sayıların pozitif tam sayı çarpanı					1	0	0	0
8.4.1.2 Verileni sütun, daire veya çizgi grafiği ile gösterir ve bu gösterimler arasında uygun dönüşümleri yapar					2	0	1	0
8.5.1.1 Bir olaya ait olası durumları belirler.					1	0	0	0
8.2.1.4 Cebirsel ifadeleri çarpanlara ayırır.					3	0	0	0
8.1.2.2 Üslü ifadelerle ilgili temel kuralları anlar, birbirine denk ifadeler oluşturur.					3	0	0	0
8.1.1.3 Verilen iki doğal sayının aralarında asal olup olmadığını belirler.					1	0	0	0
8.1.3.5 Kareköklü ifadelerde toplama ve çıkarma işlemlerini yapar.					2	0	0	0
8.1.3.4 Kareköklü ifadelerde çarpma ve bölme işlemlerini yapar.					1	0	0	0
8.2.1.2 Cebirsel ifadelerin çarpımını yapar.					1	0	0	0
8.5.1.2 "Daha fazla", "eşit", "daha az" olasılıklı olayları ayırt eder, örnek verir.					1	0	0	0
8.1.3.8 Gerçek sayıları tanıtır, rasyonel ve irrasyonel sayılarla ilişkilendirir.					1	0	0	0
8.1.2.5 Çok büyük ve çok küçük sayıları bilimsel gösterimle ifade eder ve karşılaştırır.					1	0	0	0
8.5.1.5 Basit bir olayın olma olasılığını hesaplar.					1	0	0	0
Sayısal (FEN)					20	7	6	35
Fen					20	7	6	35
F.8.2.4.1. Canlıların yaşadıkları çevreye uyumlarını gözlem yaparak açıklar.					2	1	1	50
F.8.1.2.2. İklim biliminin (klimatoloji) bir bilim dalı olduğunu ve bu alanda çalışan uzmanlara iklim bilimi (klimatoloji)					1	0	0	100
F.8.2.2.2. Tek karakter çaprazlamaları ile ilgili problemler çözerek sonuçları hakkında yorum yapar.					1	0	1	0
F.8.2.5.1. Genetik mühendisliğini ve biyoteknolojiyi ilişkilendirir.					1	0	1	0
F.8.3.1.1. Katı basıncı etkileyen değişkenleri deneyerek keşfeder.					2	1	1	50
F.8.4.3.1. Bileşiklerin kimyasal tepkime sonucunda oluştuğunu bilir.					1	0	0	0
F.8.4.2.1. Fiziksel ve kimyasal değişim arasındaki farkları, çeşitli olayları gözlemleyerek açıklar.					1	0	0	0
F.8.3.1.2. Sıvı basıncı etkileyen değişkenleri tahmin eder ve tahminlerini test eder.					2	0	1	0
F.8.2.1.2. DNA'nın yapısını model üzerinde gösterir.					2	2	0	100
F.8.4.4.4. Maddelerin asitlik ve bazlık durumlarına ilişkin pH değerlerini kullanarak çıkarımda bulunur.					2	0	0	0
F.8.4.4.1. Asit ve bazların genel özelliklerini ifade eder.					1	0	0	0
F.8.4.1.2. Elementleri periyodik tablo üzerinde metal, yarımetal ve ametal olarak sınıflandırır.					1	0	0	0
F.8.1.1.1. Mevsimlerin oluşumuna yönelik tahminlerde bulunur.					2	1	1	50
F.8.4.3.1. Bileşiklerin kimyasal tepkime sonucunda oluştuğunu bilir					1	1	0	100

SINAV SONUÇ BELGESİ							
AFYONKARAHİSAR / AFYONKARAHİSAR MERKEZ / Anıtkaya Ortaokulu							
Öğrenci			Numara		Sınıf		
FATMA TOK			20		8A		
Puan Türü	Puan	Genel Ort.	Dereceler				
			Snf	Kurum	İlçe	İl	Genel
LGS	▼ 264,978	322.270	9	9	124	124	15984
	Puanı Hesaplanan:		19	157	157	22506	
Katılımlar:			17	19	157	157	22535

Ders	Soru	Doğru	Yanlış	Net	Başarı %	Sınıf Ort.	Kurum Ort.	Genel Ort.
Türkçe	20	13	4	11,67	58	▲ 6,25	▲ 5,56	▲ 9,04
Tarih	10	3	6	1,00	10	▼ 3,88	▼ 3,42	▼ 4,21
Din K.ve A.B.	10	6	4	4,67	47	▲ 3,31	▲ 3,28	▼ 4,81
İngilizce	10	3	3	2,00	20	▼ 2,39	▼ 2,05	▼ 3,96
Matematik	20	0	4	-1,33	-7	▼ 1,75	▼ 1,61	▼ 7,17
Fen	20	7	10	3,67	18	▼ 6,88	▼ 6,28	▼ 9,50
Toplam:	90	32	31	21,67	24	▼ 24,47	▼ 22,21	▼ 37,26

Soru No	12345678901234567890		
Sözel (TÜR)	bBcDDcACbABC aB BBC		
Cevap Anh.	A DBADDCACABCDADBCBBC		
Sözel (TAR)	dDdAaB aac		
Cevap Anh.	A BDCACBADDA		
Sözel (DİN)	BbaDacACAB		
Cevap Anh.	A BCBCDACAB		
Sözel (İNG)	AaCba A		
Cevap Anh.	A ABCABDDCBA		
Sayısal (MAT)	d c d d		
Cevap Anh.	A CABADDCDBBBABCADCDC		
Sayısal (FEN)	BDdBc d cCc bcbAaaCD		
Cevap Anh.	A BDBBABBDDCCDCACABDCD		

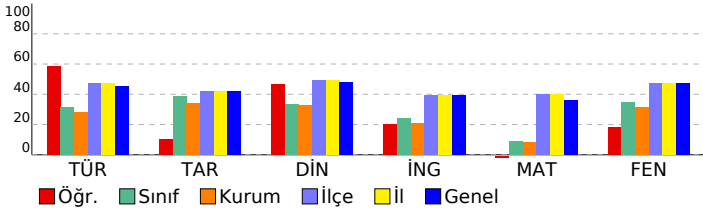

6. BAŞARI BELİRLEME SINAVI

DERSLERE GÖRE BAŞARI ANALİZİ

Sözel (TÜR)	S	D	Y	B%
Türkçe	20	13	4	65
T.8.3.5. Bağlamdan yararlanarak bilmediği kelime ve kelime gruplarının anlamını tahmin eder.	1	0	1	0
T.8.3.6. Deyim, atasözü ve özdeyişlerin metne katkısını belirler.	1	1	0	100
T.8.3.7. Metindeki söz sanatlarını tespit eder.	1	0	1	0
T.8.3.25. Okudukları ile ilgili çıkarımlarda bulunur.	1	1	0	100
T.8.3.29. Medya metinlerini analiz eder.	1	1	0	100
T.8.3.18. Metindeki yardımcı fikirleri belirler.	1	1	0	100
T.8.3.20. Okuduğu metinlerdeki hikaye unsurlarını belirler.	1	1	0	100
T.8.3.14. Metinle ilgili soruların cevaplar.	4	3	1	75
T.8.3.9. Fillimsilerin cümledeki işlevlerini kavrar.	1	1	0	100
T.8.3.18. Cümlelerin öğelerini ayırt eder.	1	0	0	0
T.8.4.18. Cümlelerin öğelerini ayırt eder.	1	0	0	0
T.8.4.16. Yazdıklarını düzenler.	2	1	1	50
T.8.3.30. Bilgi kaynaklarını etkili bir şekilde kullanır.	2	1	0	50
T.8.4.32. Grafik, tablo ve çizelgeyle sunulan bilgileri yorumlar.	1	1	0	100
T.8.3.32. Grafik, tablo ve çizelgeyle sunulan bilgileri yorumlar.	1	1	0	100
Sözel (TAR)	10	3	6	30
Tarih	10	3	6	30
8.3.2. Millî Mücadele Dönemi'nde Batı Cephesi'nde meydana gelen gelişmeleri kavrar.	1	0	1	0
8.2.2. Birinci Dünya Savaşı'nda Osmanlı Devleti'nin durumu hakkında çıkarımlarda bulunur.	1	1	0	100
8.2.6. Misakımillî'nin kabulünü ve Büyük Millet Meclisinin açılışını vatanın bütünlüğü esası ile "ulusal egemenlik" ve	1	0	1	0
8.2.5. Millî Mücadele'nin hazırlık döneminde Mustafa Kemal'in yaptığı çalışmaları analiz eder.	2	1	1	50
8.2.7. Büyük Millet Meclisine karşı ayaklanmalar ile ayaklanmaların bastırılması için alınan tedbirleri analiz eder.	1	0	1	0
8.2.8. Mustafa Kemal'in ve Türk milletinin Sevri Antlaşması'na karşı tepkilerini değerlendirir.	1	0	0	100
8.1.1. Avrupa'daki gelişmelerin yansımaları bağlamında Osmanlı Devleti'nin yirminci yüzyılın başlarındaki siyasi ve	1	1	0	0
8.1.3. Gençlik döneminde Mustafa Kemal'in fikir hayatını etkileyen önemli kişileri ve olayları kavrar.	1	0	1	0
8.3.5. Sakarya Meydan Savaşı'nın kazanılmasında ve Büyük Taarruz'un başarılı olmasında Mustafa Kemal'in rolünü	1	0	1	0
Sözel (DİN)	10	6	4	60
Din K.ve A.B.	10	6	4	60
8.3.1. Din, birey ve toplum arasındaki ilişkiyi yorumlar.	2	1	1	50
8.2.4. Hz. Şuayb'in (a.s.) hayatını ana hatlarıyla tanıtır.	1	0	1	0
8.3.2. İslam dininin can, nesil, akıl, mal ve din emniyetiyle ilgili ortaya koyduğu ilke ve hedefleri analiz eder.	1	1	0	100
8.1.1. Kader ve kaza inancını ayet ve hadislerle açıklar.	1	0	1	0
8.2.2. Zekât ve sadaka ibadetini ayet ve hadislerle açıklar.	2	1	1	50
8.1.2. İnsanî ilmi, iradesi, sorumluluğu ile kader arasında ilişki kurar.	2	2	0	100
8.2.1. İslam'ın paylaşma ve yardımlaşmaya verdiği önemi ayet ve hadisler ışığında yorumlar.	1	1	0	100
Sözel (İNG)	10	3	3	30
İngilizce	10	3	3	30
Talking about personal traits/Vocabulary	1	1	0	100
Accepting and refusing	1	0	1	0
Expressing preferences	2	1	1	50
Stating personal opinions	1	0	1	0
Identifying related vocabulary	1	0	0	0
Following phone conversations	1	0	0	0
Following phone conversations/Vocabulary	1	0	0	0
Talking about Internet habits	1	0	0	0
Internet related phrases and vocabulary	1	1	0	100
Sayısal (MAT)	20	0	4	0
Matematik	20	0	4	0
8.1.1.2 İki doğal sayının en büyük ortak bölenini (EBOB) ve en küçük ortak katını (EKOK) hesaplar, ilgili problemleri	1	0	1	0
8.1.1.1 Verilen pozitif tam sayıların pozitif tam sayı çarpanlarını bulur, pozitif tam sayıların pozitif tam sayı çarpanı	1	0	0	0
8.4.1.2 Verileni sütun, daire veya çizgi grafiği ile gösterir ve bu gösterimler arasında uygun olan dönüşümleri yapar	2	0	1	0
8.5.1.1 Bir olaya ait olası durumları belirler.	1	0	0	0
8.2.1.4 Cebirsel ifadeleri çarpanlara ayırır.	3	0	0	0
8.1.2.2 Üslü ifadelerle ilgili temel kuralları anlar, birbirine denk ifadeler oluşturur.	3	0	0	0
8.1.1.3 Verilen iki doğal sayının aralarında asal olup olmadığını belirler.	1	0	0	0
8.1.3.5 Kareköklü ifadelerde toplama ve çıkarma işlemlerini yapar.	2	0	0	0
8.1.3.4 Kareköklü ifadelerde çarpma ve bölme işlemlerini yapar.	1	0	0	0
8.2.1.2 Cebirsel ifadelerin çarpımını yapar.	1	0	0	0
8.5.1.2 "Daha fazla", "eşit", "daha az" olasılıklı olayları ayırt eder, örnek verir.	1	0	1	0
8.1.3.8 Gerçek sayıları tanıtır, rasyonel ve irrasyonel sayılarla ilişkilendirir.	1	0	0	0
8.1.2.5 Çok büyük ve çok küçük sayıları bilimsel gösterimle ifade eder ve karşılaştırır.	1	0	0	0
8.5.1.5 Basit bir olayın olma olasılığını hesaplar.	1	0	1	0
Sayısal (FEN)	20	7	10	35
Fen	20	7	10	35
F.8.2.4.1. Canlıların yaşadıkları çevreye uyumlarını gözlem yaparak açıklar.	2	2	0	100
F.8.1.2.2. İklim biliminin (klimatoloji) bir bilim dalı olduğunu ve bu alanda çalışan uzmanlara iklim bilimi (klimatolo	1	1	0	100
F.8.2.2.2. Tek karakter çaprazlamaları ile ilgili problemler çözerek sonuçlar hakkında yorum yapar.	1	0	1	0
F.8.2.5.1. Genetik mühendisliğini ve biyoteknolojiyi ilişkilendirir.	1	1	0	100
F.8.3.1.1. Katı basıncını etkileyen değişkenleri deneyerek keşfeder.	2	0	2	0
F.8.4.3.1. Bileşiklerin kimyasal tepkime sonucunda oluştuğunu bilir.	1	0	0	0
F.8.4.2.1. Fiziksel ve kimyasal değişim arasındaki farkları, çeşitli olayları gözlemleyerek açıklar.	1	0	1	0
F.8.3.1.2. Sıvı basıncını etkileyen değişkenleri tahmin eder ve tahminlerini test eder.	2	0	1	0
F.8.2.1.2. DNA'nın yapısını model üzerinde gösterir.	2	0	2	0
F.8.4.4.4. Maddelerin asitlik ve bazlık durumlarına ilişkin pH değerlerini kullanarak çıkarımda bulunur.	2	0	2	0
F.8.4.4.1. Asit ve bazların genel özelliklerini ifade eder.	1	0	0	0
F.8.4.1.2. Elementleri periyodik tablo üzerinde metal, yarımetal ve ametal olarak sınıflandırır.	1	0	1	0
F.8.1.1.1. Mevsimlerin oluşumuna yönelik tahminlerde bulunur.	2	2	0	100
F.8.4.3.1. Bileşiklerin kimyasal tepkime sonucunda oluştuğunu bilir	1	1	0	100

SINAV SONUÇ BELGESİ							
AFYONKARAHİSAR / AFYONKARAHİSAR MERKEZ / Anıtkaya Ortaokulu							
Öğrenci				Numara		Sınıf	
MUSTAFA ERDEM				87		8A	
Puan Türü	Puan	Genel Ort.	Dereceler				
			Snf	Kurum	İlçe	İl	Genel
LGS	▲ 326,283	322.270	6	6	79	79	10089
Puanı Hesaplanan:			19	157	157	22506	
Katılımlar:			17	19	157	157	22535

Ders	Soru	Doğru	Yanlış	Net	Başarı %	Sınıf Ort.	Kurum Ort.	Genel Ort.
Türkçe	20	13	7	10,67	53	▲ 6,25	▲ 5,56	▲ 9,04
Tarih	10	9	1	8,67	87	▲ 3,88	▲ 3,42	▲ 4,21
Din K.ve A.B.	10	4	6	2,00	20	▼ 3,31	▼ 3,28	▼ 4,81
İngilizce	10	6	4	4,67	47	▲ 2,39	▲ 2,05	▲ 3,96
Matematik	20	6	3	5,00	25	▲ 1,75	▲ 1,61	▼ 7,17
Fen	20	12	8	9,33	47	▲ 6,88	▲ 6,28	▼ 9,50
Toplam:	90	50	29	40,33	45	▲ 24,47	▲ 22,21	▲ 37,26

Soru No	12345678901234567890
Sözel (TÜR)	bBcaDCddAABdDacBCBBC
Cevap Anh.	A DBADDCACAABCDADBCBBC
Sözel (TAR)	BDCACBADDc
Cevap Anh.	A BDCACBADDA
Sözel (DİN)	BacDbacCdB
Cevap Anh.	A BCBCDACAB
Sözel (İNG)	AcdaBabCBA
Cevap Anh.	A ABCABDDCBA
Sayısal (MAT)	d c B ABC b DC
Cevap Anh.	A CABADDCDBBBABCDCDC
Sayısal (FEN)	BDaBAdBaDCbCbCdBaCd
Cevap Anh.	A BDDBABBDDCCDCACABDCD

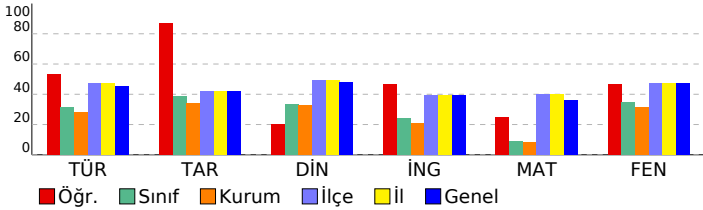

6. BAŞARI BELİRLEME SINAVI

DERSLERE GÖRE BAŞARI ANALİZİ				S	D	Y	B%
Sözel (TÜR)				20	13	7	65
Türkçe				20	13	7	65
T.8.3.5. Bağlamdan yararlanarak bilmediği kelime ve kelime gruplarının anlamını tahmin eder.				1	0	1	0
T.8.3.6. Deyim, atasözü ve özdeyişlerin metne katkısını belirler.				1	1	0	100
T.8.3.7. Metindeki söz sanatlarını tespit eder.				1	0	1	0
T.8.3.25. Okudukları ile ilgili çıkarımlarda bulunur.				1	0	1	0
T.8.3.29. Medya metinlerini analiz eder.				1	1	0	100
T.8.3.18. Metindeki yardımcı fikirleri belirler.				1	1	0	100
T.8.3.20. Okuduğu metinlerdeki hikâye unsurlarını belirler.				1	1	0	100
T.8.3.14. Metinle ilgili soruların cevaplar.				4	3	1	75
T.8.3.9. Fillimsilerin cümledeki işlevlerini kavrar.				1	0	1	0
T.8.3.18. Cümlelerin öğelerini ayırt eder.				1	1	0	100
T.8.4.18. Cümlelerin öğelerini ayırt eder.				1	1	0	100
T.8.4.16. Yazdıklarını düzenler.				2	1	1	50
T.8.3.30. Bilgi kaynaklarını etkili bir şekilde kullanır.				2	2	0	100
T.8.4.32. Grafik, tablo ve çizelgeyle sunulan bilgileri yorumlar.				1	1	0	100
T.8.3.32. Grafik, tablo ve çizelgeyle sunulan bilgileri yorumlar.				1	1	0	100
Sözel (TAR)				10	9	1	90
Tarih				10	9	1	90
8.3.2. Millî Mücadele Dönemi'nde Batı Cephesi'nde meydana gelen gelişmeleri kavrar.				1	1	0	100
8.2.2. Birinci Dünya Savaşı'nda Osmanlı Devleti'nin durumu hakkında çıkarımlarda bulunur.				1	1	0	100
8.2.6. Misakımillî'nin kabulünü ve Büyük Millet Meclisinin açılışını vatanın bütünlüğü esası ile "ulusal egemenlik" ve				1	1	0	100
8.2.5. Millî Mücadele'nin hazırlık döneminde Mustafa Kemal'in yaptığı çalışmaları analiz eder.				2	1	1	50
8.2.7. Büyük Millet Meclisine karşı ayaklanmalar ile ayaklanmaların bastırılması için alınan tedbirleri analiz eder.				1	1	0	100
8.2.8. Mustafa Kemal'in ve Türk milletinin Sevri Antlaşması'na karşı tepkilerini değerlendirir.				1	1	0	100
8.1.1. Avrupa'daki gelişmelerin yansımaları bağlamında Osmanlı Devleti'nin yirminci yüzyılın başlarındaki siyasi ve				1	1	0	100
8.1.3. Gençlik döneminde Mustafa Kemal'in fikir hayatını etkileyen önemli kişileri ve olayları kavrar.				1	1	0	100
8.3.5. Sakarya Meydan Savaşı'nın kazanılmasında ve Büyük Taarruz'un başarılı olmasında Mustafa Kemal'in rolünü				1	1	0	100
Sözel (DİN)				10	4	6	40
Din K.ve A.B.				10	4	6	40
8.3.1. Din, birey ve toplum arasındaki ilişkileri yorumlar.				2	1	1	50
8.2.4. Hz. Şuayb'in (a.s.) hayatını ana hatlarıyla tanıtır.				1	0	1	0
8.3.2. İslam dininin can, nesil, akıl, mal ve din emniyetiyle ilgili ortaya koyduğu ilke ve hedefleri analiz eder.				1	1	0	100
8.1.1. Kader ve kaza inancını ayet ve hadislerle açıklar.				1	0	1	0
8.2.2. Zekât ve sadaka ibadetini ayet ve hadislerle açıklar.				2	1	1	50
8.1.2. İnsanın ilmi, iradesi, sorumluluğu ile kader arasındaki ilişki kurar.				2	1	1	50
8.2.1. İslam'ın paylaşma ve yardımlaşmaya verdiği önemi ayet ve hadisler ışığında yorumlar.				1	0	1	0
Sözel (İNG)				10	6	4	60
İngilizce				10	6	4	60
Talking about personal traits/Vocabulary				1	1	0	100
Accepting and refusing				1	0	1	0
Expressing preferences				2	1	1	50
Stating personal opinions				1	1	0	100
Identifying related vocabulary				1	0	1	0
Following phone conversations				1	0	1	0
Following phone conversations/Vocabulary				1	1	0	100
Talking about Internet habits				1	1	0	100
Internet related phrases and vocabulary				1	1	0	100
Sayısal (MAT)				20	6	3	30
Matematik				20	6	3	30
8.1.1.2 İki doğal sayının en büyük ortak bölenini (EBOB) ve en küçük ortak katını (EKOK) hesaplar, ilgili problemleri				1	0	0	0
8.1.1.1 Verilen pozitif tam sayıların pozitif tam sayı çarpanlarını bulur, pozitif tam sayıların pozitif tam sayı çarpanı				2	0	1	0
8.5.1.1 Bir olaya ait olası durumları belirler.				1	0	1	0
8.2.1.4 Cebirsel ifadeleri çarpanlara ayırır.				3	1	0	33
8.1.2.2 Üslü ifadelerle ilgili temel kuralları anlar, birbirine denk ifadeler oluşturur.				3	1	0	33
8.1.1.3 Verilen iki doğal sayının aralarında asal olup olmadığını belirler.				1	0	0	0
8.1.3.5 Kareköklü ifadelerde toplama ve çıkarma işlemlerini yapar.				2	1	0	50
8.1.3.4 Kareköklü ifadelerde çarpma ve bölme işlemlerini yapar.				1	0	0	0
8.2.1.2 Cebirsel ifadelerin çarpımını yapar.				1	1	0	100
8.5.1.2 "Daha fazla", "eşit", "daha az" olasılıklı olayları ayırt eder, örnek verir.				1	0	0	0
8.1.3.8 Gerçek sayıları tanıtır, rasyonel ve irrasyonel sayılarla ilişkilendirir.				1	0	1	0
8.1.2.5 Çok büyük ve çok küçük sayıları bilimsel gösterimle ifade eder ve karşılaştırır.				1	1	0	100
8.5.1.5 Basit bir olayın olma olasılığını hesaplar.				1	1	0	100
Sayısal (FEN)				20	12	8	60
Fen				20	12	8	60
F.8.2.4.1. Canlıların yaşadıkları çevreye uyumlarını gözlem yaparak açıklar.				2	2	0	100
F.8.1.2.2. İklim biliminin (klimatoloji) bir bilim dalı olduğunu ve bu alanda çalışan uzmanlara iklim bilimi (klimatolo				1	1	0	100
F.8.2.2.2. Tek karakter çaprazlamaları ile ilgili problemler çözerek sonuçlar hakkında yorum yapar.				1	0	1	0
F.8.2.5.1. Genetik mühendisliğini ve biyoteknolojiyi ilişkilendirir.				1	1	0	100
F.8.3.1.1. Katı basıncını etkileyen değişkenleri deneyerek keşfeder.				2	1	1	50
F.8.4.3.1. Bileşiklerin kimyasal tepkime sonucunda oluştuğunu bilir.				1	0	1	0
F.8.4.2.1. Fiziksel ve kimyasal değişim arasındaki farkları, çeşitli olayları gözlemleyerek açıklar.				1	1	0	100
F.8.3.1.2. Sıvı basıncını etkileyen değişkenleri tahmin eder ve tahminlerini test eder.				2	0	2	0
F.8.2.1.2. DNA'nın yapısını model üzerinde gösterir.				2	2	0	100
F.8.4.4.4. Maddelerin asitlik ve bazlık durumlarına ilişkin pH değerlerini kullanarak çıkarımda bulunur.				2	0	2	0
F.8.4.4.1. Asit ve bazların genel özelliklerini ifade eder.				1	1	0	100
F.8.4.1.2. Elementleri periyodik tablo üzerinde metal, yarımetal ve ametal olarak sınıflandırır.				1	1	0	100
F.8.1.1.1. Mevsimlerin oluşumuna yönelik tahminlerde bulunur.				2	1	1	50
F.8.4.3.1. Bileşiklerin kimyasal tepkime sonucunda oluştuğunu bilir				1	1	0	100

SINAV SONUÇ BELGESİ							
AFYONKARAHİSAR / AFYONKARAHİSAR MERKEZ / Anıtkaya Ortaokulu							
Öğrenci				Numara		Sınıf	
NAGİHAN ÖDEMİŞ				55		8A	
Puan Türü	Puan	Genel Ort.	Dereceler				
			Snf	Kurum	İlçe	İl	Genel
LGS	▼ 211,377	322.270	14	15	145	145	20967
Puanı Hesaplanan:			19	157	157	22506	
Katılımlar:			17	19	157	157	22535

Ders	Soru	Doğru	Yanlış	Net	Başarı %	Sınıf Ort.	Kurum Ort.	Genel Ort.
Türkçe	20	5	15	0,00	0	▼ 6,25	▼ 5,56	▼ 9,04
Tarih	10	3	7	0,67	7	▼ 3,88	▼ 3,42	▼ 4,21
Din K.ve A.B.	10	4	6	2,00	20	▼ 3,31	▼ 3,28	▼ 4,81
İngilizce	10	6	4	4,67	47	▲ 2,39	▲ 2,05	▲ 3,96
Matematik	20	5	15	0,00	0	▼ 1,75	▼ 1,61	▼ 7,17
Fen	20	5	15	0,00	0	▼ 6,88	▼ 6,28	▼ 9,50
Toplam:	90	28	62	7,33	8	▼24,47	▼22,21	▼37,26

Soru No	12345678901234567890
Sözel (TÜR)	bcbDaCdbcbabDbccCadC
Cevap Anh.	DBADDCACAABCDADBCBBC
Sözel (TAR)	cabcdBAbDc
Cevap Anh.	BDCACBADDA
Sözel (DİN)	BdBcCbbCcd
Cevap Anh.	BCBDCDACAB
Sözel (İNG)	daCdBDDbBA
Cevap Anh.	ABCABDDCBA
Sayısal (MAT)	dcBdbcaDdBaccaddDaaC
Cevap Anh.	CABADDCDBBBABCACDCDC
Sayısal (FEN)	BacadBBaadbCcbdbbcDab
Cevap Anh.	BDBBABBDDCCDCACABDCD

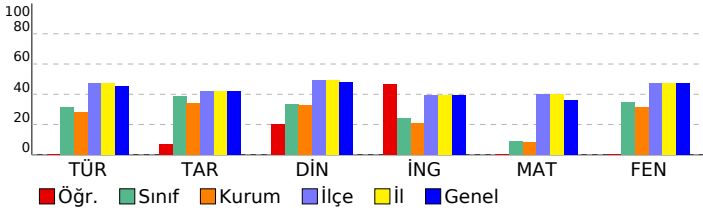

6. BAŞARI BELİRLEME SINAVI

DERSLERE GÖRE BAŞARI ANALİZİ		S	D	Y	B%
Sözel (TÜR)		20	5	15	25
Türkçe		20	5	15	25
T.8.3.5. Bağlamdan yararlanarak bilmediği kelime ve kelime gruplarının anlamını tahmin eder.		1	0	1	0
T.8.3.6. Deyim, atasözü ve özdeyişlerin metne katkısını belirler.		1	0	1	0
T.8.3.7. Metindeki söz sanatlarını tespit eder.		1	0	1	0
T.8.3.25. Okudukları ile ilgili çıkarımlarda bulunur.		1	1	0	100
T.8.3.29. Medya metinlerini analiz eder.		1	0	1	0
T.8.3.18. Metindeki yardımcı fikirleri belirler.		1	1	0	100
T.8.3.20. Okuduğu metinlerdeki hikâye unsurlarını belirler.		1	0	1	0
T.8.3.14. Metinle ilgili soruların cevaplar.		4	0	4	0
T.8.3.9. Fillimsilerin cümledeki işlevlerini kavrar.		1	0	1	0
T.8.3.18. Cümlelerin öğelerini ayırt eder.		1	1	0	100
T.8.4.18. Cümlelerin öğelerini ayırt eder.		1	0	1	0
T.8.4.16. Yazdıklarını düzenler.		2	0	2	0
T.8.3.30. Bilgi kaynaklarını etkili bir şekilde kullanır.		2	2	0	100
T.8.4.32. Grafik, tablo ve çizelgeyle sunulan bilgileri yorumlar.		1	0	1	0
T.8.3.32. Grafik, tablo ve çizelgeyle sunulan bilgileri yorumlar.		1	0	1	0
Sözel (TAR)		10	3	7	30
Tarih		10	3	7	30
8.3.2. Millî Mücadele Dönemi'nde Batı Cephesi'nde meydana gelen gelişmeleri kavrar.		1	0	1	0
8.2.2. Birinci Dünya Savaşı'nda Osmanlı Devleti'nin durumu hakkında çıkarımlarda bulunur.		1	0	1	0
8.2.6. Misakımillî'nin kabulünü ve Büyük Millet Meclisinin açılışını vatanın bütünlüğü esası ile "ulusal egemenlik" ve		1	0	1	0
8.2.5. Millî Mücadele'nin hazırlık döneminde Mustafa Kemal'in yaptığı çalışmaları analiz eder.		2	0	2	0
8.2.7. Büyük Millet Meclisine karşı ayaklanmalar ile ayaklanmaların bastırılması için alınan tedbirleri analiz eder.		1	0	1	0
8.2.8. Mustafa Kemal'in ve Türk milletinin Sevri Antlaşması'na karşı tepkilerini değerlendirir.		1	1	0	100
8.1.1. Avrupa'daki gelişmelerin yansımaları bağlamında Osmanlı Devleti'nin yirminci yüzyılın başlarındaki siyasi ve		1	1	0	100
8.1.3. Gençlik döneminde Mustafa Kemal'in fikir hayatını etkileyen önemli kişileri ve olayları kavrar.		1	0	1	0
8.3.5. Sakarya Meydan Savaşı'nın kazanılmasında ve Büyük Taarruz'un başarılı olmasında Mustafa Kemal'in rolünü		1	1	0	100
Sözel (DİN)		10	4	6	40
Din K.ve A.B.		10	4	6	40
8.3.1. Din, birey ve toplum arasındaki ilişkiyi yorumlar.		2	2	0	100
8.2.4. Hz. Şuayb'in (a.s.) hayatını ana hatlarıyla tanıtır.		1	0	1	0
8.3.2. İslam dininin can, nesil, akıl, mal ve din emniyetiyle ilgili ortaya koyduğu ilke ve hedefleri analiz eder.		1	0	1	0
8.1.1. Kader ve kaza inancını ayet ve hadislerle açıklar.		1	1	0	100
8.2.2. Zekât ve sadaka ibadetini ayet ve hadislerle açıklar.		2	1	1	50
8.1.2. İnsanın ilmi, iradesi, sorumluluğu ile kader arasındaki ilişkiyi kurar.		2	0	2	0
8.2.1. İslam'ın paylaşma ve yardımlaşmaya verdiği önemi ayet ve hadisler ışığında yorumlar.		1	0	1	0
Sözel (İNG)		10	6	4	60
İngilizce		10	6	4	60
Talking about personal traits/Vocabulary		1	0	1	0
Accepting and refusing		1	0	1	0
Expressing preferences		2	2	0	100
Stating personal opinions		1	0	1	0
Identifying related vocabulary		1	1	0	100
Following phone conversations		1	1	0	100
Following phone conversations/Vocabulary		1	0	1	0
Talking about Internet habits		1	1	0	100
Internet related phrases and vocabulary		1	1	0	100
Sayısal (MAT)		20	5	15	25
Matematik		20	5	15	25
8.1.1.2 İki doğal sayının en büyük ortak bölenini (EBOB) ve en küçük ortak katını (EKOK) hesaplar, ilgili problemleri		1	0	1	0
8.1.1.1 Verilen pozitif tam sayıların pozitif tam sayı çarpanlarını bulur, pozitif tam sayıların pozitif tam sayı çarpanı		1	0	1	0
8.4.1.2 Verileni sütun, daire veya çizgi grafiği ile gösterir ve bu gösterimler arasında uygun dönüşümleri yapar		2	1	1	50
8.5.1.1 Bir olaya ait olası durumları belirler.		1	0	1	0
8.2.1.4 Cebirsel ifadeleri çarpanlara ayırır.		3	1	2	33
8.1.2.2 Üslü ifadelerle ilgili temel kuralları anlar, birbirine denk ifadeler oluşturur.		3	0	3	0
8.1.1.3 Verilen iki doğal sayının aralarında asal olup olmadığını belirler.		1	1	0	100
8.1.3.5 Kareköklü ifadelerde toplama ve çıkarma işlemlerini yapar.		2	0	2	0
8.1.3.4 Kareköklü ifadelerde çarpma ve bölme işlemlerini yapar.		1	0	1	0
8.2.1.2 Cebirsel ifadelerin çarpımını yapar.		1	0	1	0
8.5.1.2 "Daha fazla", "eşit", "daha az" olasılıklı olayları ayırt eder, örnek verir.		1	0	1	0
8.1.3.8 Gerçek sayıları tanıtır, rasyonel ve irrasyonel sayılarla ilişkilendirir.		1	1	0	100
8.1.2.5 Çok büyük ve çok küçük sayıları bilimsel gösterimle ifade eder ve karşılaştırır.		1	0	1	0
8.5.1.5 Basit bir olayın olma olasılığını hesaplar.		1	1	0	100
Sayısal (FEN)		20	5	15	25
Fen		20	5	15	25
F.8.2.4.1. Canlıların yaşadıkları çevreye uyumlarını gözlem yaparak açıklar.		2	1	1	50
F.8.1.2.2. İklim biliminin (klimatoloji) bir bilim dalı olduğunu ve bu alanda çalışan uzmanlara iklim bilimi (klimatoloji)		1	0	1	0
F.8.2.2.2. Tek karakter çaprazlamaları ile ilgili problemler çözerek sonuçlar hakkında yorum yapar.		1	0	1	0
F.8.2.5.1. Genetik mühendisliğini ve biyoteknolojiyi ilişkilendirir.		1	0	1	0
F.8.3.1.1. Katı basıncını etkileyen değişkenleri deneyerek keşfeder.		2	0	2	0
F.8.4.3.1. Bileşiklerin kimyasal tepkime sonucunda oluştuğunu bilir.		1	1	0	100
F.8.4.2.1. Fiziksel ve kimyasal değişim arasındaki farkları, çeşitli olayları gözlemleyerek açıklar.		1	1	0	100
F.8.3.1.2. Sıvı basıncını etkileyen değişkenleri tahmin eder ve tahminlerini test eder.		2	1	1	50
F.8.2.1.2. DNA'nın yapısını model üzerinde gösterir.		2	0	2	0
F.8.4.4.4. Maddelerin asitlik ve bazlık durumlarına ilişkin pH değerlerini kullanarak çıkarımda bulunur.		2	0	2	0
F.8.4.4.1. Asit ve bazların genel özelliklerini ifade eder.		1	1	0	100
F.8.4.1.2. Elementleri periyodik tablo üzerinde metal, yarımetal ve ametal olarak sınıflandırır.		1	0	1	0
F.8.1.1.1. Mevsimlerin oluşumuna yönelik tahminlerde bulunur.		2	0	2	0
F.8.4.3.1. Bileşiklerin kimyasal tepkime sonucunda oluştuğunu bilir		1	0	1	0

SINAV SONUÇ BELGESİ							
AFYONKARAHİSAR / AFYONKARAHİSAR MERKEZ / Anıtkaya Ortaokulu							
Öğrenci				Numara		Sınıf	
ÖZKAN ÖNKAL				0		8A	
Puan Türü	Puan	Genel Ort.	Dereceler				
			Snf	Kurum	İlçe	İl	Genel
LGS	▼ 215,663	322.270	13	13	143	143	20651
Puanı Hesaplanan:			19	157	157	22506	
Katılımlar:			17	19	157	157	22535

Ders	Soru	Doğru	Yanlış	Net	Başarı %	Sınıf Ort.	Kurum Ort.	Genel Ort.
Türkçe	20	5	15	0,00	0	▼ 6,25	▼ 5,56	▼ 9,04
Tarih	10	4	6	2,00	20	▼ 3,88	▼ 3,42	▼ 4,21
Din K.ve A.B.	10	5	5	3,33	33	▲ 3,31	▲ 3,28	▼ 4,81
İngilizce	10	1	9	-2,00	-20	▼ 2,39	▼ 2,05	▼ 3,96
Matematik	20	5	15	0,00	0	▼ 1,75	▼ 1,61	▼ 7,17
Fen	20	7	13	2,67	13	▼ 6,88	▼ 6,28	▼ 9,50
Toplam:	90	27	63	6,00	7	▼24,47	▼22,21	▼37,26

Soru No	12345678901234567890
Sözel (TÜR)	bBcacDAbbaccadbccABA
Cevap Anh.	B CBBCBDADCBAACACDDABD
Sözel (TAR)	ADDccabbdDa
Cevap Anh.	B ADDABCACDB
Sözel (DİN)	BbCADCCcad
Cevap Anh.	B BACADCBCB
Sözel (İNG)	cabDbacdcc
Cevap Anh.	B ABCDDBACBA
Sayısal (MAT)	CDbDCcaBcaedbaabdcb
Cevap Anh.	B CDCDCACBABBDDCDDABAC
Sayısal (FEN)	caDBAdcbDabccBdaaDB
Cevap Anh.	B DCDBACADCDDBBABDD

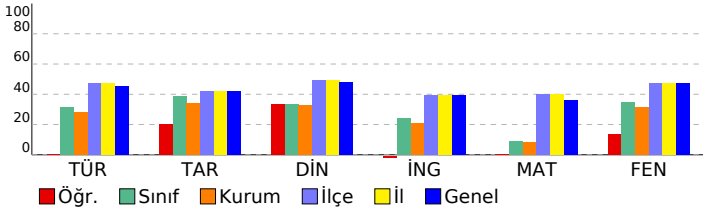

6. BAŞARI BELİRLEME SINAVI

DERSLERE GÖRE BAŞARI ANALİZİ		S	D	Y	B%
Sözel (TÜR)		20	5	15	25
Türkçe		20	5	15	25
T.8.3.30. Bilgi kaynaklarını etkili bir şekilde kullanır.		2	0	2	0
T.8.3.32. Grafik, tablo ve çizelgeyle sunulan bilgileri yorumlar.		1	1	0	100
T.8.4.32. Grafik, tablo ve çizelgeyle sunulan bilgileri yorumlar.		1	0	1	0
T.8.4.16. Yazdıklarını düzenler.		2	1	1	50
T.8.4.18. Cümlenin öğelerini ayırt eder.		1	1	0	100
T.8.3.18. Cümlenin öğelerini ayırt eder.		1	0	1	0
T.8.3.9. Füllimsilerin cümledeki işlevlerini kavrar.		1	0	1	0
T.8.3.14. Metinle ilgili soruları cevaplar.		4	0	4	0
T.8.3.20. Okuduğu metinlerdeki hikâye unsurlarını belirler.		1	0	1	0
T.8.3.18. Metindeki yardımcı fikirleri belirler.		1	0	1	0
T.8.3.29. Medya metinlerini analiz eder.		1	0	1	0
T.8.3.25. Okudukları ile ilgili çıkarımlarda bulunur.		1	0	1	0
T.8.3.7. Metindeki söz sanatlarını tespit eder.		1	1	0	100
T.8.3.6. Deyim, atasözü ve özdeyişlerin metne katkısını belirler.		1	1	0	100
T.8.3.5. Bağlamdan yararlanarak bilmediği kelime ve kelime gruplarının anlamını tahmin eder.		1	0	1	0
Sözel (TAR)		10	4	6	40
Tarih		10	4	6	40
8.2.5. Millî Mücadele'nin hazırlık döneminde Mustafa Kemal'in yaptığı çalışmaları analiz eder.		2	1	1	50
8.3.5. Sakarya Meydan Savaşı'nın kazanılmasında ve Büyük Taarruz'un başarılı olmasında Mustafa Kemal'in rolüne		1	1	0	100
8.1.3. Gençlik döneminde Mustafa Kemal'in fikir hayatını etkileyen önemli kişileri ve olayları kavrar.		1	1	0	100
8.1.1. Avrupa'daki gelişmelerin yansımaları bağlamında Osmanlı Devleti'nin yirminci yüzyılın başlarındaki siyasi ve		1	0	1	0
8.2.8. Mustafa Kemal'in ve Türk milletinin Sevr Antlaşması'na karşı tepkilerini değerlendirir.		1	0	1	0
8.2.7. Büyük Millet Meclisine karşı ayaklanmalar ile ayaklanmaların bastırılması için alınan tedbirleri analiz eder.		1	0	1	0
8.2.6. Misakımillî'nin kabulünü ve Büyük Millet Meclisinin açılışını vatanın bütünlüğü esası ile "ulusal egemenlik" ve		1	0	1	0
8.2.2. Birinci Dünya Savaşı'nda Osmanlı Devleti'nin durumu hakkında çıkarımlarda bulunur.		1	1	0	100
8.3.2. Millî Mücadele Dönemi'nde Batı Cephesi'nde meydana gelen gelişmeleri kavrar.		1	0	1	0
Sözel (DİN)		10	5	5	50
Din K.ve A.B.		10	5	5	50
8.1.2. İnsanın ilmi, iradesi, sorumluluğu ile kader arasındaki ilişki kurar.		2	2	0	100
8.2.1. İslam'ın paylaşma ve yardımlaşmaya verdiği önemi ayet ve hadisler ışığında yorumlar.		1	0	1	0
8.2.2. Zekât ve sadaka ibadetini ayet ve hadislerle açıklar.		2	2	0	100
8.1.1. Kader ve kaza inancını ayet ve hadislerle açıklar.		1	1	0	100
8.3.2. İslam dininin can, nesil, akıl, mal ve din emniyetiyle ilgili ortaya koyduğu ilke ve hedefleri analiz eder.		1	0	1	0
8.3.1. Din, birey ve toplum arasındaki ilişkisi yorumlar.		2	0	2	0
8.2.4. Hz. Şuayb'in (a.s.) hayatını ana hatlarıyla tanıtır.		1	0	1	0
Sözel (İNG)		10	1	9	10
İngilizce		10	1	9	10
Internet related phrases and vocabulary		1	0	1	0
Talking about Internet habits		1	0	1	0
Following phone conversations/Vocabulary		1	0	1	0
Following phone conversations		1	1	0	100
Identifying related vocabulary		1	0	1	0
Expressing preferences		2	0	2	0
Stating personal opinions		1	0	1	0
Accepting and refusing		1	0	1	0
Talking about personal traits/Vocabulary		1	0	1	0
Sayısal (MAT)		20	5	15	25
Matematik		20	5	15	25
8.5.1.5 Basit bir olayın olma olasılığını hesaplar.		1	1	0	100
8.1.2.5 Çok büyük ve çok küçük sayıları bilimsel gösterimle ifade eder ve karşılaştırır.		1	1	0	100
8.2.1.4 Cebirsel ifadeleri çarpanlara ayırır.		3	0	3	0
8.1.3.8 Gerçek sayıları tanıtır, rasyonel ve irrasyonel sayılarla ilişkilendirir.		1	1	0	100
8.5.1.2 "Daha fazla", "eşit", "daha az" olasılıklı olayları ayırt eder, örnek verir.		1	1	0	100
8.1.2.2 Üslü ifadelerle ilgili temel kuralları anlar, birbirine denk ifadeler oluşturur.		3	1	2	33
8.1.3.5 Kareköklü ifadelerde toplama ve çıkarma işlemlerini yapar.		2	0	2	0
8.2.1.2 Cebirsel ifadelerin çarpımını yapar.		1	0	1	0
8.1.3.4 Kareköklü ifadelerde çarpma ve bölme işlemlerini yapar.		1	0	1	0
8.1.1.3 Verilen iki doğal sayının aralarında asal olup olmadığını belirler.		1	0	1	0
8.4.1.2 Verilen sütun, daire veya çizgi grafiği ile gösterir ve bu gösterimler arasında uygun olan dönüşümleri yapar		2	0	2	0
8.5.1.1 Bir olaya ait olası durumları belirler.		1	0	1	0
8.1.1.1 Verilen pozitif tam sayıların pozitif tam sayı çarpanlarını bulur, pozitif tam sayıların pozitif tam sayı çarpanları		1	0	1	0
8.1.1.2 İki doğal sayının en büyük ortak bölenini (EBOB) ve en küçük ortak katını (EKOK) hesaplar, ilgili problemleri		1	0	1	0
Sayısal (FEN)		20	7	13	35
Fen		20	7	13	35
F.8.1.1.1. Mevsimlerin oluşumuna yönelik tahminlerde bulunur.		2	1	1	50
F.8.4.3.1. Bileşiklerin kimyasal tepkime sonucunda oluştuğunu bilir		1	0	1	0
F.8.3.1.2. Sıvı basıncını etkileyen değişkenleri tahmin eder ve tahminlerini test eder.		2	1	1	50
F.8.2.1.2. DNA'nın yapısını model üzerinde gösterir.		2	1	1	50
F.8.4.1.2. Elementleri periyodik tablo üzerinde metal, yarımetal ve ametal olarak sınıflandırır.		1	0	1	0
F.8.4.4. Maddelerin asitlik ve bazlık durumlarına ilişkin pH değerlerini kullanarak çıkarımda bulunur.		2	1	1	50
F.8.3.1.1. Katı basıncını etkileyen değişkenleri deneyerek keşfeder.		2	0	2	0
F.8.4.4.1. Asit ve bazların genel özelliklerini ifade eder.		1	0	1	0
F.8.2.4.1. Canlıların yaşadıkları çevreye uyumlarını gözlem yaparak açıklar.		2	1	1	50
F.8.4.2.1. Fiziksel ve kimyasal değişim arasındaki farkları, çeşitli olayları gözlemleyerek açıklar.		1	0	1	0
F.8.4.3.1. Bileşiklerin kimyasal tepkime sonucunda oluştuğunu bilir.		1	1	0	100
F.8.2.5.1. Genetik mühendisliğini ve biyoteknolojiyi ilişkilendirir.		1	0	1	0
F.8.2.2.2. Tek karakter çaprazlamaları ile ilgili problemler çözerek sonuçlar hakkında yorum yapar.		1	0	1	0
F.8.1.2.2. İklim biliminin (klimatoloji) bir bilim dalı olduğunu ve bu alanda çalışan uzmanlara iklim bilimci (klimatolo		1	1	0	100

SINAV SONUÇ BELGESİ							
AFYONKARAHİSAR / AFYONKARAHİSAR MERKEZ / Anıtkaya Ortaokulu							
Öğrenci				Numara		Sınıf	
RÜYA ÖZTÜRK				88		8A	
Puan Türü	Puan	Genel Ort.	Dereceler				
			Snf	Kurum	İlçe	İl	Genel
LGS	▼ 273,517	322.270	8	8	118	118	15099
Puanı Hesaplanan:			19	157	157	22506	
Katılımlar:			17	19	157	157	22535

Ders	Soru	Doğru	Yanlış	Net	Başarı %	Sınıf Ort.	Kurum Ort.	Genel Ort.
Türkçe	20	10	8	7,33	37	▲ 6,25	▲ 5,56	▼ 9,04
Tarih	10	5	4	3,67	37	▼ 3,88	▲ 3,42	▼ 4,21
Din K.ve A.B.	10	5	5	3,33	33	▲ 3,31	▲ 3,28	▼ 4,81
İngilizce	10	3	7	0,67	7	▼ 2,39	▼ 2,05	▼ 3,96
Matematik	20	3	3	2,00	10	▲ 1,75	▲ 1,61	▼ 7,17
Fen	20	9	9	6,00	30	▼ 6,88	▼ 6,28	▼ 9,50
Toplam:	90	35	36	23,00	26	▼ 24,47	▲ 22,21	▼ 37,26

Soru No	12345678901234567890
Sözel (TÜR)	DB aDdcCbAcdbADBaBB
Cevap Anh.	A DBADDCACAABCDADBCBBC
Sözel (TAR)	BDCAd dcDc
Cevap Anh.	A BDCACBADDA
Sözel (DİN)	BbcDCaddAB
Cevap Anh.	A BCBCDACAB
Sözel (İNG)	AdaAdccdcA
Cevap Anh.	A ABCABDDCBA
Sayısal (MAT)	B Dc d A b
Cevap Anh.	A CABADDCDBBBABCDCDC
Sayısal (FEN)	BDdBdcBdcCbbbc ABa D
Cevap Anh.	A BDDBABBDDCCDCACABDCD

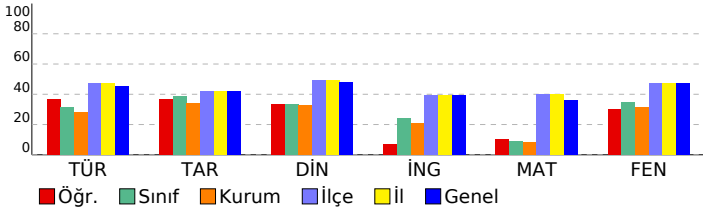

6. BAŞARI BELİRLEME SINAVI

DERSLERE GÖRE BAŞARI ANALİZİ				S	D	Y	B%
Sözel (TÜR)				20	10	8	50
Türkçe				20	10	8	50
T.8.3.5. Bağlamdan yararlanarak bilmediği kelime ve kelime gruplarının anlamını tahmin eder.				1	1	0	100
T.8.3.6. Deyim, atasözü ve özdeyişlerin metne katkısını belirler.				1	1	0	100
T.8.3.7. Metindeki söz sanatlarını tespit eder.				1	0	0	0
T.8.3.25. Okudukları ile ilgili çıkarımlarda bulunur.				1	0	1	0
T.8.3.29. Medya metinlerini analiz eder.				1	1	0	100
T.8.3.18. Metindeki yardımcı fikirleri belirler.				1	0	1	0
T.8.3.20. Okuduğu metinlerdeki hikâye unsurlarını belirler.				1	0	1	0
T.8.3.14. Metinle ilgili soruların cevaplar.				4	2	1	50
T.8.3.9. Fillimsilerin cümledeki işlevlerini kavrar.				1	0	1	0
T.8.3.18. Cümlelerin öğelerini ayırt eder.				1	0	1	0
T.8.4.18. Cümlelerin öğelerini ayırt eder.				1	1	0	100
T.8.4.16. Yazdıklarını düzenler.				2	2	0	100
T.8.3.30. Bilgi kaynaklarını etkili bir şekilde kullanır.				2	0	1	0
T.8.4.32. Grafik, tablo ve çizelgeyle sunulan bilgileri yorumlar.				1	0	1	100
T.8.3.32. Grafik, tablo ve çizelgeyle sunulan bilgileri yorumlar.				1	1	0	100
Sözel (TAR)				10	5	4	50
Tarih				10	5	4	50
8.3.2. Millî Mücadele Dönemi'nde Batı Cephesi'nde meydana gelen gelişmeleri kavrar.				1	1	0	100
8.2.2. Birinci Dünya Savaşı'nda Osmanlı Devleti'nin durumu hakkında çıkarımlarda bulunur.				1	1	0	100
8.2.6. Misakımillî'nin kabulünü ve Büyük Millet Meclisinin açılışını vatanın bütünlüğü esası ile "ulusal egemenlik" ve				1	1	0	100
8.2.5. Millî Mücadele'nin hazırlık döneminde Mustafa Kemal'in yaptığı çalışmaları analiz eder.				2	1	1	50
8.2.7. Büyük Millet Meclisine karşı ayaklanmalar ile ayaklanmaların bastırılması için alınan tedbirleri analiz eder.				1	0	1	0
8.2.8. Mustafa Kemal'in ve Türk milletinin Sevri Antlaşması'na karşı tepkilerini değerlendirir.				1	0	0	0
8.1.1. Avrupa'daki gelişmelerin yansımaları bağlamında Osmanlı Devleti'nin yirminci yüzyılın başlarındaki siyasi ve				1	0	1	0
8.1.3. Gençlik döneminde Mustafa Kemal'in fikir hayatını etkileyen önemli kişileri ve olayları kavrar.				1	0	1	0
8.3.5. Sakarya Meydan Savaşı'nın kazanılmasında ve Büyük Taarruz'un başarılı olmasında Mustafa Kemal'in rolünü				1	1	0	100
Sözel (DİN)				10	5	5	50
Din K.ve A.B.				10	5	5	50
8.3.1. Din, birey ve toplum arasındaki ilişkiyi yorumlar.				2	1	1	50
8.2.4. Hz. Şuayb'ın (a.s.) hayatını ana hatlarıyla tanıtır.				1	0	1	0
8.3.2. İslam dininin can, nesil, akıl, mal ve din emniyetiyle ilgili ortaya koyduğu ilke ve hedefleri analiz eder.				1	1	0	100
8.1.1. Kader ve kaza inancını ayet ve hadislerle açıklar.				1	1	0	100
8.2.2. Zekât ve sadaka ibadetini ayet ve hadislerle açıklar.				2	0	2	0
8.1.2. İnsanın ilmi, iradesi, sorumluluğu ile kader arasındaki ilişkiyi kurar.				2	1	1	50
8.2.1. İslam'ın paylaşma ve yardımlaşmaya verdiği önemi ayet ve hadisler ışığında yorumlar.				1	1	0	100
Sözel (İNG)				10	3	7	30
İngilizce				10	3	7	30
Talking about personal traits/Vocabulary				1	1	0	100
Accepting and refusing				1	0	1	0
Expressing preferences				2	0	2	0
Stating personal opinions				1	1	0	100
Identifying related vocabulary				1	0	1	0
Following phone conversations				1	0	1	0
Following phone conversations/Vocabulary				1	0	1	0
Talking about Internet habits				1	0	1	0
Internet related phrases and vocabulary				1	1	0	100
Sayısal (MAT)				20	3	3	15
Matematik				20	3	3	15
8.1.1.2 İki doğal sayının en büyük ortak bölenini (EBOB) ve en küçük ortak katını (EKOK) hesaplar, ilgili problemleri				1	0	0	0
8.1.1.1 Verilen pozitif tam sayıların pozitif tam sayı çarpanlarını bulur, pozitif tam sayıların pozitif tam sayı çarpanı				1	0	0	0
8.4.1.2 Verileni sütun, daire veya çizgi grafiği ile gösterir ve bu gösterimler arasında uygun dönüşümleri yapar				2	1	1	50
8.5.1.1 Bir olaya ait olası durumları belirler.				1	0	0	0
8.2.1.4 Cebirsel ifadeleri çarpanlara ayırır.				3	1	0	33
8.1.2.2 Üslü ifadelerle ilgili temel kuralları anlar, birbirine denk ifadeler oluşturur.				3	0	0	0
8.1.1.3 Verilen iki doğal sayının aralarında asal olup olmadığını belirler.				1	0	0	0
8.1.3.5 Kareköklü ifadelerde toplama ve çıkarma işlemlerini yapar.				2	0	1	0
8.1.3.4 Kareköklü ifadelerde çarpma ve bölme işlemlerini yapar.				1	0	0	0
8.2.1.2 Cebirsel ifadelerin çarpımını yapar.				1	1	0	100
8.5.1.2 "Daha fazla", "eşit", "daha az" olasılıklı olayları ayırt eder, örnek verir.				1	0	0	0
8.1.3.8 Gerçek sayıları tanıtır, rasyonel ve irrasyonel sayılarla ilişkilendirir.				1	0	0	0
8.1.2.5 Çok büyük ve çok küçük sayıları bilimsel gösterimle ifade eder ve karşılaştırır.				1	0	0	0
8.5.1.5 Basit bir olayın olma olasılığını hesaplar.				1	0	1	0
Sayısal (FEN)				20	9	9	45
Fen				20	9	9	45
F.8.2.4.1. Canlıların yaşadıkları çevreye uyumlarını gözlem yaparak açıklar.				2	2	0	100
F.8.1.2.2. İklim biliminin (klimatoloji) bir bilim dalı olduğunu ve bu alanda çalışan uzmanlara iklim bilimi (klimatolo				1	1	0	100
F.8.2.2.2. Tek karakter çaprazlamaları ile ilgili problemler çözerek sonuçlar hakkında yorum yapar.				1	0	1	0
F.8.2.5.1. Genetik mühendisliğini ve biyoteknolojiyi ilişkilendirir.				1	1	0	100
F.8.3.1.1. Katı basıncını etkileyen değişkenleri deneyerek keşfeder.				2	0	2	0
F.8.4.3.1. Bileşiklerin kimyasal tepkime sonucunda oluştuğunu bilir.				1	0	1	0
F.8.4.2.1. Fiziksel ve kimyasal değişim arasındaki farkları, çeşitli olayları gözlemleyerek açıklar.				1	1	0	100
F.8.3.1.2. Sıvı basıncını etkileyen değişkenleri tahmin eder ve tahminlerini test eder.				2	1	1	50
F.8.2.1.2. DNA'nın yapısını model üzerinde gösterir.				2	1	1	50
F.8.4.4.4. Maddelerin asitlik ve bazlık durumlarına ilişkin pH değerlerini kullanarak çıkarımda bulunur.				2	0	2	0
F.8.4.4.1. Asit ve bazların genel özelliklerini ifade eder.				1	0	1	0
F.8.4.1.2. Elementleri periyodik tablo üzerinde metal, yarımetal ve ametal olarak sınıflandırır.				1	0	0	0
F.8.1.1.1. Mevsimlerin oluşumuna yönelik tahminlerde bulunur.				2	2	0	100
F.8.4.3.1. Bileşiklerin kimyasal tepkime sonucunda oluştuğunu bilir				1	0	0	0

SINAV SONUÇ BELGESİ							
AFYONKARAHİSAR / AFYONKARAHİSAR MERKEZ / Anıtkaya Ortaokulu							
Öğrenci				Numara		Sınıf	
SATI NUR KÜLTE				89		8A	
Puan Türü	Puan	Genel Ort.	Dereceler				
			Snf	Kurum	İlçe	İl	Genel
LGS	▼ 199,973	322.270	16	18	153	153	21706
Puanı Hesaplanan:			19	157	157	22506	
Katılımlar:			17	19	157	157	22535

Ders	Soru	Doğru	Yanlış	Net	Başarı %	Sınıf Ort.	Kurum Ort.	Genel Ort.
Türkçe	20	6	14	1,33	7	▼ 6,25	▼ 5,56	▼ 9,04
Tarih	10	4	6	2,00	20	▼ 3,88	▼ 3,42	▼ 4,21
Din K.ve A.B.	10	3	7	0,67	7	▼ 3,31	▼ 3,28	▼ 4,81
İngilizce	10	1	9	-2,00	-20	▼ 2,39	▼ 2,05	▼ 3,96
Matematik	20	4	16	-1,33	-7	▼ 1,75	▼ 1,61	▼ 7,17
Fen	20	5	15	0,00	0	▼ 6,88	▼ 6,28	▼ 9,50
Toplam:	90	23	67	0,67	1	▼24,47	▼22,21	▼37,26

Soru No	12345678901234567890
Sözel (TÜR)	bdAcDCbdAccaDbcdaBda
Cevap Anh.	A DBADDCACAABCDADBCBBC
Sözel (TAR)	dbCACBdcab
Cevap Anh.	A BDCACBADDA
Sözel (DİN)	BdcDCabadc
Cevap Anh.	A BCBDCDACAB
Sözel (İNG)	cdabdacbdA
Cevap Anh.	A ABCABDDCBA
Sayısal (MAT)	bcadcbdBacBdaCbaDbcd
Cevap Anh.	A CABADDCDBBBABCACDCDC
Sayısal (FEN)	dacBAdBcadbdacdBcbCb
Cevap Anh.	A BDBBABBDDCCDCACABDCD

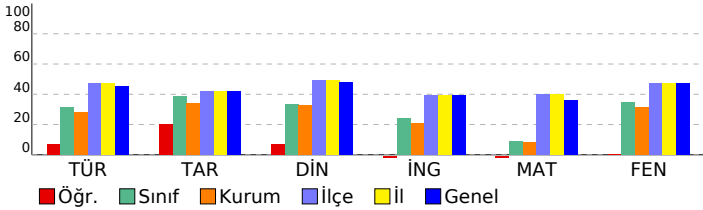

6. BAŞARI BELİRLEME SINAVI

DERSLERE GÖRE BAŞARI ANALİZİ		S	D	Y	B%
Sözel (TÜR)		20	6	14	30
Türkçe		20	6	14	30
T.8.3.5. Bağlamdan yararlanarak bilmediği kelime ve kelime gruplarının anlamını tahmin eder.		1	0	1	0
T.8.3.6. Deyim, atasözü ve özdeyişlerin metne katkısını belirler.		1	0	1	0
T.8.3.7. Metindeki söz sanatlarını tespit eder.		1	1	0	100
T.8.3.25. Okudukları ile ilgili çıkarımlarda bulunur.		1	0	1	0
T.8.3.29. Medya metinlerini analiz eder.		1	1	0	100
T.8.3.18. Metindeki yardımcı fikirleri belirler.		1	1	0	100
T.8.3.20. Okuduğu metinlerdeki hikâye unsurlarını belirler.		1	0	1	0
T.8.3.14. Metinle ilgili soruların cevaplar.		4	1	3	25
T.8.3.9. Fillimsilerin cümledeki işlevlerini kavrar.		1	0	1	0
T.8.3.18. Cümlelerin öğelerini ayırır eder.		1	1	0	100
T.8.4.18. Cümlelerin öğelerini ayırır eder.		1	0	1	0
T.8.4.16. Yazdıklarını düzenler.		2	0	2	0
T.8.3.30. Bilgi kaynaklarını etkili bir şekilde kullanır.		2	0	2	0
T.8.4.32. Grafik, tablo ve çizelgeyle sunulan bilgileri yorumlar.		1	1	0	100
T.8.3.32. Grafik, tablo ve çizelgeyle sunulan bilgileri yorumlar.		1	0	1	0
Sözel (TAR)		10	4	6	40
Tarih		10	4	6	40
8.3.2. Millî Mücadele Dönemi'nde Batı Cephesi'nde meydana gelen gelişmeleri kavrar.		1	0	1	0
8.2.2. Birinci Dünya Savaşı'nda Osmanlı Devleti'nin durumu hakkında çıkarımlarda bulunur.		1	0	1	0
8.2.6. Misakımillî'nin kabulünü ve Büyük Millet Meclisinin açılışını vatanın bütünlüğü esası ile "ulusal egemenlik" ve		1	1	0	100
8.2.5. Millî Mücadele'nin hazırlık döneminde Mustafa Kemal'in yaptığı çalışmaları analiz eder.		2	1	1	50
8.2.7. Büyük Millet Meclisine karşı ayaklanmalar ile ayaklanmaların bastırılması için alınan tedbirleri analiz eder.		1	1	0	100
8.2.8. Mustafa Kemal'in ve Türk milletinin Sevri Antlaşması'na karşı tepkilerini değerlendirir.		1	1	0	100
8.1.1. Avrupa'daki gelişmelerin yansımaları bağlamında Osmanlı Devleti'nin yirminci yüzyılın başlarındaki siyasi ve		1	0	1	0
8.1.3. Gençlik döneminde Mustafa Kemal'in fikir hayatını etkileyen önemli kişileri ve olayları kavrar.		1	0	1	0
8.3.5. Sakarya Meydan Savaşı'nın kazanılmasında ve Büyük Taarruz'un başarılı olmasında Mustafa Kemal'in rolünü		1	0	1	0
Sözel (DİN)		10	3	7	30
Din K.ve A.B.		10	3	7	30
8.3.1. Din, birey ve toplum arasındaki ilişkiyi yorumlar.		2	1	1	50
8.2.4. Hz. Şuayb'in (a.s.) hayatını ana hatlarıyla tanıtır.		1	0	1	0
8.3.2. İslam dininin can, nesil, akıl, mal ve din emniyetiyle ilgili ortaya koyduğu ilke ve hedefleri analiz eder.		1	1	0	100
8.1.1. Kader ve kaza inancını ayet ve hadislerle açıklar.		1	1	0	100
8.2.2. Zekât ve sadaka ibadetini ayet ve hadislerle açıklar.		2	0	2	0
8.1.2. İnsanın ilmi, iradesi, sorumluluğu ile kader arasındaki ilişkiyi kurar.		2	0	2	0
8.2.1. İslam'ın paylaşma ve yardımlaşmaya verdiği önemi ayet ve hadisler ışığında yorumlar.		1	0	1	0
Sözel (İNG)		10	1	9	10
İngilizce		10	1	9	10
Talking about personal traits/Vocabulary		1	0	1	0
Accepting and refusing		1	0	1	0
Expressing preferences		2	0	2	0
Stating personal opinions		1	0	1	0
Identifying related vocabulary		1	0	1	0
Following phone conversations		1	0	1	0
Following phone conversations/Vocabulary		1	0	1	0
Talking about Internet habits		1	0	1	0
Internet related phrases and vocabulary		1	1	0	100
Sayısal (MAT)		20	4	16	20
Matematik		20	4	16	20
8.1.1.2 İki doğal sayının en büyük ortak bölenini (EBOB) ve en küçük ortak katını (EKOK) hesaplar, ilgili problemleri		1	0	1	0
8.1.1.1 Verilen pozitif tam sayıların pozitif tam sayı çarpanlarını bulur, pozitif tam sayıların pozitif tam sayı çarpanı		1	0	1	0
8.4.1.2 Verileni sütun, daire veya çizgi grafiği ile gösterir ve bu gösterimler arasında uygun olan dönüşümleri yapar		2	0	2	0
8.5.1.1 Bir olaya ait olası durumları belirler.		1	0	1	0
8.2.1.4 Cebirsel ifadeleri çarpanlara ayırır.		3	0	3	0
8.1.2.2 Üslü ifadelerle ilgili temel kuralları anlar, birbirine denk ifadeler oluşturur.		3	0	3	0
8.1.1.3 Verilen iki doğal sayının aralarında asal olup olmadığını belirler.		1	0	1	100
8.1.3.5 Kareköklü ifadelerde toplama ve çıkarma işlemlerini yapar.		2	1	1	50
8.1.3.4 Kareköklü ifadelerde çarpma ve bölme işlemlerini yapar.		1	1	0	100
8.2.1.2 Cebirsel ifadelerin çarpımını yapar.		1	0	1	0
8.5.1.2 "Daha fazla", "eşit", "daha az" olasılıklı olayları ayırır eder, örnek verir.		1	0	1	0
8.1.3.8 Gerçek sayıları tanıtır, rasyonel ve irrasyonel sayılarla ilişkilendirir.		1	1	0	100
8.1.2.5 Çok büyük ve çok küçük sayıları bilimsel gösterimle ifade eder ve karşılaştırır.		1	0	1	0
8.5.1.5 Basit bir olayın olma olasılığını hesaplar.		1	0	1	0
Sayısal (FEN)		20	5	15	25
Fen		20	5	15	25
F.8.2.4.1. Canlıların yaşadıkları çevreye uyumlarını gözlem yaparak açıklar.		2	0	2	0
F.8.1.2.2. İklim biliminin (klimatoloji) bir bilim dalı olduğunu ve bu alanda çalışan uzmanlara iklim bilimi (klimatoloji)		1	0	1	0
F.8.2.2.2. Tek karakter çaprazlamaları ile ilgili problemler çözerek sonuçları hakkında yorum yapar.		1	0	1	0
F.8.2.5.1. Genetik mühendisliğini ve biyoteknolojiyi ilişkilendirir.		1	1	0	100
F.8.3.1.1. Katı basıncını etkileyen değişkenleri deneyerek keşfeder.		2	1	1	50
F.8.4.3.1. Bileşiklerin kimyasal tepkime sonucunda oluştuğunu bilir.		1	0	1	0
F.8.4.2.1. Fiziksel ve kimyasal değişim arasındaki farkları, çeşitli olayları gözlemleyerek açıklar.		1	1	0	100
F.8.3.1.2. Sıvı basıncını etkileyen değişkenleri tahmin eder ve tahminlerini test eder.		2	0	2	0
F.8.2.1.2. DNA'nın yapısını model üzerinde gösterir.		2	0	2	0
F.8.4.4.4. Maddelerin asitlik ve bazlık durumlarına ilişkin pH değerlerini kullanarak çıkarımda bulunur.		2	0	2	0
F.8.4.4.1. Asit ve bazların genel özelliklerini ifade eder.		1	0	1	0
F.8.4.1.2. Elementleri periyodik tablo üzerinde metal, yarımetal ve ametaller olarak sınıflandırır.		1	0	1	0
F.8.1.1.1. Mevsimlerin oluşumuna yönelik tahminlerde bulunur.		2	1	1	50
F.8.4.3.1. Bileşiklerin kimyasal tepkime sonucunda oluştuğunu bilir		1	1	0	100

SINAV SONUÇ BELGESİ							
AFYONKARAHİSAR / AFYONKARAHİSAR MERKEZ / Anıtkaya Ortaokulu							
Öğrenci				Numara		Sınıf	
ŞEVVAL KAYA				52		8A	
Puan Türü	Puan	Genel Ort.	Dereceler				
			Snf	Kurum	İlçe	İl	Genel
LGS	▼ 178,259	322.270	17	19	156	156	22413
Puanı Hesaplanan:			19	157	157	22506	
Katılımlar:			17	19	157	157	22535

Ders	Soru	Doğru	Yanlış	Net	Başarı %	Sınıf Ort.	Kurum Ort.	Genel Ort.
Türkçe	20	5	15	0,00	0	▼ 6,25	▼ 5,56	▼ 9,04
Tarih	10	3	7	0,67	7	▼ 3,88	▼ 3,42	▼ 4,21
Din K.ve A.B.	10	2	8	-0,67	-7	▼ 3,31	▼ 3,28	▼ 4,81
İngilizce	10	2	8	-0,67	-7	▼ 2,39	▼ 2,05	▼ 3,96
Matematik	20	3	17	-2,67	-13	▼ 1,75	▼ 1,61	▼ 7,17
Fen	20	3	15	-2,00	-10	▼ 6,88	▼ 6,28	▼ 9,50
Toplam:	90	18	70	-5,33	-6	▼24,47	▼22,21	▼37,26

Soru No	12345678901234567890
Sözel (TÜR)	C*acBbdacDcdCcbabdca
Cevap Anh.	B CBBCBDADCBAACACDDABD
Sözel (TAR)	cbDcBacdcB
Cevap Anh.	B ADDABCACDB
Sözel (DİN)	BcdAbdcdac
Cevap Anh.	B BACADCBCB
Sözel (İNG)	bdacaBdCad
Cevap Anh.	B ABCDDBACBA
Sayısal (MAT)	dcabaddBccddbCaDdabb
Cevap Anh.	B CDCDCACBABBDDCDDABAC
Sayısal (FEN)	cbDaAadbCcdB ccabbd
Cevap Anh.	B DCDBACADCDDBBABDDB

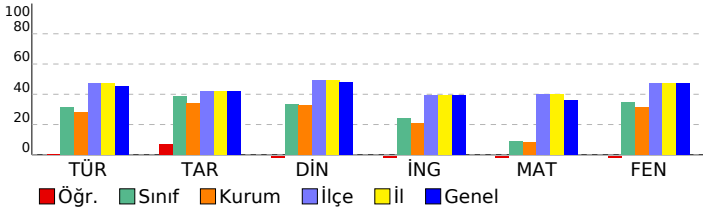

6. BAŞARI BELİRLEME SINAVI

DERSLERE GÖRE BAŞARI ANALİZİ		S	D	Y	B%
Sözel (TÜR)		20	5	15	25
Türkçe		20	5	15	25
T.8.3.30. Bilgi kaynaklarını etkili bir şekilde kullanır.		2	2	0	100
T.8.3.32. Grafik, tablo ve çizelgeyle sunulan bilgileri yorumlar.		1	0	1	0
T.8.4.32. Grafik, tablo ve çizelgeyle sunulan bilgileri yorumlar.		1	0	1	0
T.8.4.16. Yazdıklarını düzenler.		2	1	1	50
T.8.4.18. Cümlelerin öğelerini ayırt eder.		1	0	1	0
T.8.3.18. Cümlelerin öğelerini ayırt eder.		1	0	1	0
T.8.3.9. Füllimsilerin cümledeki işlevlerini kavrar.		1	1	0	100
T.8.3.14. Metinle ilgili soruları cevaplar.		4	1	3	25
T.8.3.20. Okuduğu metinlerdeki hikâye unsurlarını belirler.		1	0	1	0
T.8.3.18. Metindeki yardımcı fikirleri belirler.		1	0	1	0
T.8.3.29. Medya metinlerini analiz eder.		1	0	1	0
T.8.3.25. Okudukları ile ilgili çıkarımlarda bulunur.		1	0	1	0
T.8.3.7. Metindeki söz sanatlarını tespit eder.		1	0	1	0
T.8.3.6. Deyim, atasözü ve özdeyişlerin metne katkısını belirler.		1	0	1	0
T.8.3.5. Bağlamdan yararlanarak bilmediği kelime ve kelime gruplarının anlamını tahmin eder.		1	0	1	0
Sözel (TAR)		10	3	7	30
Tarih		10	3	7	30
8.2.5. Millî Mücadele'nin hazırlık döneminde Mustafa Kemal'in yaptığı çalışmalarını analiz eder.		2	0	2	0
8.3.5. Sakarya Meydan Savaşı'nın kazanılmasında ve Büyük Taarruz'un başanlı olmasında Mustafa Kemal'in rolüne		1	0	1	0
8.1.3. Gençlik döneminde Mustafa Kemal'in fikir hayatını etkileyen önemli kişileri ve olayları kavrar.		1	1	0	100
8.1.1. Avrupa'daki gelişmelerin yansımaları bağlamında Osmanlı Devleti'nin yirminci yüzyılın başlarındaki siyasi ve		1	0	1	0
8.2.8. Mustafa Kemal'in ve Türk milletinin Sevr Antlaşması'na karşı tepkilerini değerlendirir.		1	1	0	100
8.2.7. Büyük Millet Meclisine karşı ayaklanmalar ile ayaklanmaların bastırılması için alınan tedbirleri analiz eder.		1	0	1	0
8.2.6. Misakımillî'nin kabulünü ve Büyük Millet Meclisinin açılışını vatanın bütünlüğü esası ile "ulusal egemenlik" ve		1	0	1	0
8.2.2. Birinci Dünya Savaşı'nda Osmanlı Devleti'nin durumu hakkında çıkarımlarda bulunur.		1	0	1	0
8.3.2. Millî Mücadele Dönemi'nde Batı Cephesi'nde meydana gelen gelişmeleri kavrar.		1	1	0	100
Sözel (DİN)		10	2	8	20
Din K.ve A.B.		10	2	8	20
8.1.2. İnsanın ilmi, iradesi, sorumluluğu ile kader arasındaki ilişkiyi kurar.		2	2	0	100
8.2.1. İslam'ın paylaşma ve yardımlaşmaya verdiği önemi ayet ve hadisler ışığında yorumlar.		1	0	1	0
8.2.2. Zekât ve sadaka ibadetini ayet ve hadislerle açıklar.		2	0	2	0
8.1.1. Kader ve kaza inancını ayet ve hadislerle açıklar.		1	0	1	0
8.3.2. İslam dininin can, nesil, akıl, mal ve din emniyetiyle ilgili ortaya koyduğu ilke ve hedefleri analiz eder.		1	0	1	0
8.3.1. Din, birey ve toplum arasındaki ilişkileri yorumlar.		2	0	2	0
8.2.4. Hz. Şuayb'in (a.s.) hayatını ana hatlarıyla tanıtır.		1	0	1	0
Sözel (İNG)		10	2	8	20
İngilizce		10	2	8	20
Internet related phrases and vocabulary		1	0	1	0
Talking about Internet habits		1	0	1	0
Following phone conversations/Vocabulary		1	0	1	0
Following phone conversations		1	0	1	0
Identifying related vocabulary		1	0	1	0
Expressing preferences		2	2	0	100
Stating personal opinions		1	0	1	0
Accepting and refusing		1	0	1	0
Talking about personal traits/Vocabulary		1	0	1	0
Sayısal (MAT)		20	3	17	15
Matematik		20	3	17	15
8.5.1.5 Basit bir olayın olma olasılığını hesaplar.		1	0	1	0
8.1.2.5 Çok büyük ve çok küçük sayıları bilimsel gösterimle ifade eder ve karşılaştırır.		1	0	1	0
8.2.1.4 Cebirsel ifadeleri çarpanlara ayırır.		3	1	2	33
8.1.3.8 Gerçek sayıları tanıtır, rasyonel ve irrasyonel sayılarla ilişkilendirir.		1	0	1	0
8.5.1.2 "Daha fazla", "eşit", "daha az" olasılıklı olayları ayırt eder, örnek verir.		1	0	1	0
8.1.2.2 Üslü ifadelerle ilgili temel kuralları anlar, birbirine denk ifadeler oluşturur.		3	2	1	67
8.1.3.5 Kareköklü ifadelerde toplama ve çıkarma işlemlerini yapar.		2	2	0	0
8.2.1.2 Cebirsel ifadelerin çarpımını yapar.		1	0	1	0
8.1.3.4 Kareköklü ifadelerde çarpma ve bölme işlemlerini yapar.		1	0	1	0
8.1.1.3 Verilen iki doğal sayının aralarında asal olup olmadığını belirler.		1	0	1	0
8.4.1.2 Verileni sütun, daire veya çizgi grafiği ile gösterir ve bu gösterimler arasında uygun olan dönüşümleri yapar		2	0	2	0
8.5.1.1 Bir olaya ait olası durumları belirler.		1	0	1	0
8.1.1.1 Verilen pozitif tam sayıların pozitif tam sayı çarpanlarını bulur, pozitif tam sayıların pozitif tam sayı çarpanları		1	0	1	0
8.1.1.2 İki doğal sayının en büyük ortak bölenini (EBOB) ve en küçük ortak katını (EKOK) hesaplar, ilgili problemleri		1	0	1	0
Sayısal (FEN)		20	3	15	15
Fen		20	3	15	15
F.8.1.1.1. Mevsimlerin oluşumuna yönelik tahminlerde bulunur.		2	1	1	50
F.8.4.3.1. Bileşiklerin kimyasal tepkime sonucunda oluştuğunu bilir		1	0	1	0
F.8.3.1.2. Sıvı basıncını etkileyen değişkenleri tahmin eder ve tahminlerini test eder.		2	1	0	50
F.8.2.1.2. DNA'nın yapısını model üzerinde gösterir.		2	0	2	0
F.8.4.1.2. Elementleri periyodik tablo üzerinde metal, yarımetal ve ametal olarak sınıflandırır.		1	0	1	0
F.8.4.4. Maddelerin asitlik ve bazlık durumlarına ilişkin pH değerlerini kullanarak çıkarımda bulunur.		2	0	2	0
F.8.3.1.1. Katı basıncını etkileyen değişkenleri deneyerek keşfeder.		2	0	2	0
F.8.4.4.1. Asit ve bazların genel özelliklerini ifade eder.		1	1	0	100
F.8.2.4.1. Canlıların yaşadıkları çevreye uyumlarını gözlem yaparak açıklar.		2	0	2	0
F.8.4.2.1. Fiziksel ve kimyasal değişim arasındaki farkları, çeşitli olayları gözlemleyerek açıklar.		1	0	0	0
F.8.4.3.1. Bileşiklerin kimyasal tepkime sonucunda oluştuğunu bilir.		1	0	1	0
F.8.2.5.1. Genetik mühendisliğini ve biyoteknolojiyi ilişkilendirir.		1	0	1	0
F.8.2.2.2. Tek karakter çaprazlamaları ile ilgili problemler çözerek sonuçlar hakkında yorum yapar.		1	0	1	0
F.8.1.2.2. İklim biliminin (klimatoloji) bir bilim dalı olduğunu ve bu alanda çalışan uzmanlara iklim bilimci (klimatolo		1	0	1	0

SINAV SONUÇ BELGESİ							
AFYONKARAHİSAR / AFYONKARAHİSAR MERKEZ / Anıtkaya Ortaokulu							
Öğrenci				Numara		Sınıf	
VEYSEL İLDİZ				90		8A	
Puan Türü	Puan	Genel Ort.	Dereceler				
			Snf	Kurum	İlçe	İl	Genel
LGS	▼ 233,134	322.270	12	12	136	136	19151
Puanı Hesaplanan:			19	157	157	22506	
Katılımlar:			17	19	157	157	22535

Ders	Soru	Doğru	Yanlış	Net	Başarı %	Sınıf Ort.	Kurum Ort.	Genel Ort.
Türkçe	20	6	9	3,00	15	▼ 6,25	▼ 5,56	▼ 9,04
Tarih	10	4	3	3,00	30	▼ 3,88	▼ 3,42	▼ 4,21
Din K.ve A.B.	10	4	5	2,33	23	▼ 3,31	▼ 3,28	▼ 4,81
İngilizce	10	3	3	2,00	20	▼ 2,39	▼ 2,05	▼ 3,96
Matematik	20	2	4	0,67	3	▼ 1,75	▼ 1,61	▼ 7,17
Fen	20	5	10	1,67	8	▼ 6,88	▼ 6,28	▼ 9,50
Toplam:	90	24	34	12,67	14	▼24,47	▼22,21	▼37,26

Soru No	12345678901234567890
Sözel (TÜR)	a abCcdAcBd ca BBC
Cevap Anh.	A DBADDCACAABCDADBCBBC
Sözel (TAR)	BDadC Ac
Cevap Anh.	A BDCACBADDA
Sözel (DİN)	cadD cbCAB
Cevap Anh.	A BCBCDACAB
Sözel (İNG)	A a B cd A
Cevap Anh.	A ABCABDDCBA
Sayısal (MAT)	d c C bd C
Cevap Anh.	A CABADDCDBBBABCACDCDC
Sayısal (FEN)	BabcAc DCb Dbbcd a
Cevap Anh.	A BDBBABBDDCCDCACABDCD

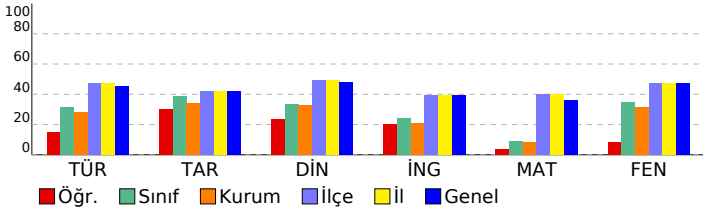

6. BAŞARI BELİRLEME SINAVI

DERSLERE GÖRE BAŞARI ANALİZİ

Sözel (TÜR)	S	D	Y	B%
Türkçe	20	6	9	30
T.8.3.5. Bağlamdan yararlanarak bilmediği kelime ve kelime gruplarının anlamını tahmin eder.	1	0	1	0
T.8.3.6. Deyim, atasözü ve özdeyişlerin metne katkısını belirler.	1	0	0	0
T.8.3.7. Metindeki söz sanatlarını tespit eder.	1	0	0	0
T.8.3.25. Okudukları ile ilgili çıkarımlarda bulunur.	1	0	1	0
T.8.3.29. Medya metinlerini analiz eder.	1	0	1	0
T.8.3.18. Metindeki yardımcı fikirleri belirler.	1	1	0	100
T.8.3.20. Okuduğu metinlerdeki hikâye unsurlarını belirler.	1	0	1	0
T.8.3.14. Metinle ilgili soruların cevaplar.	4	2	2	50
T.8.3.9. Fillimsilerin cümledeki işlevlerini kavrar.	1	0	1	0
T.8.3.18. Cümlelerin öğelerini ayırt eder.	1	0	0	0
T.8.4.18. Cümlelerin öğelerini ayırt eder.	1	0	0	0
T.8.4.16. Yazdıklarını düzenler.	2	0	2	0
T.8.3.30. Bilgi kaynaklarını etkili bir şekilde kullanır.	2	1	0	50
T.8.4.32. Grafik, tablo ve çizelgeyle sunulan bilgileri yorumlar.	1	1	0	100
T.8.3.32. Grafik, tablo ve çizelgeyle sunulan bilgileri yorumlar.	1	1	0	100
Sözel (TAR)	10	4	3	40
Tarih	10	4	3	40
8.3.2. Millî Mücadele Dönemi'nde Batı Cephesi'nde meydana gelen gelişmeleri kavrar.	1	1	0	100
8.2.2. Birinci Dünya Savaşı'nda Osmanlı Devleti'nin durumu hakkında çıkarımlarda bulunur.	1	1	0	100
8.2.6. Misakimillî'nin kabulünü ve Büyük Millet Meclisinin açılışını vatanın bütünlüğü esası ile "ulusal egemenlik" ve	1	0	1	0
8.2.5. Millî Mücadele'nin hazırlık döneminde Mustafa Kemal'in yaptığı çalışmaları analiz eder.	2	0	1	0
8.2.7. Büyük Millet Meclisine karşı ayaklanmalar ile ayaklanmaların bastırılması için alınan tedbirleri analiz eder.	1	1	0	100
8.2.8. Mustafa Kemal'in ve Türk milletinin Sevri Antlaşması'na karşı tepkilerini değerlendirir.	1	0	0	0
8.1.1. Avrupa'daki gelişmelerin yansımaları bağlamında Osmanlı Devleti'nin yirminci yüzyılın başlarındaki siyasi ve	1	1	0	100
8.1.3. Gençlik döneminde Mustafa Kemal'in fikir hayatını etkileyen önemli kişileri ve olayları kavrar.	1	0	1	0
8.3.5. Sakarya Meydan Savaşı'nın kazanılmasında ve Büyük Taarruz'un başarılı olmasında Mustafa Kemal'in rolünü	1	0	0	0
Sözel (DİN)	10	4	5	40
Din K.ve A.B.	10	4	5	40
8.3.1. Din, birey ve toplum arasındaki ilişkiyi yorumlar.	2	0	2	0
8.2.4. Hz. Şuayb'in (a.s.) hayatını ana hatlarıyla tanıtır.	1	0	1	0
8.3.2. İslam dininin can, nesil, akıl, mal ve din emniyetiyle ilgili ortaya koyduğu ilke ve hedefleri analiz eder.	1	1	0	100
8.1.1. Kader ve kaza inancını ayet ve hadislerle açıklar.	1	0	0	0
8.2.2. Zekât ve sadaka ibadetini ayet ve hadislerle açıklar.	2	1	1	50
8.1.2. İnsanî ilmi, iradesi, sorumluluğu ile kader arasındaki ilişkiyi kurar.	2	1	1	50
8.2.1. İslam'ın paylaşma ve yardımlaşmaya verdiği önemi ayet ve hadisler ışığında yorumlar.	1	1	0	100
Sözel (İNG)	10	3	3	30
İngilizce	10	3	3	30
Talking about personal traits/Vocabulary	1	1	0	100
Accepting and refusing	1	0	0	0
Expressing preferences	2	1	1	50
Stating personal opinions	1	0	0	0
Identifying related vocabulary	1	0	0	0
Following phone conversations	1	0	1	0
Following phone conversations/Vocabulary	1	0	1	0
Talking about Internet habits	1	0	0	0
Internet related phrases and vocabulary	1	1	0	100
Sayısal (MAT)	20	2	4	10
Matematik	20	2	4	10
8.1.1.2 İki doğal sayının en büyük ortak bölenini (EBOB) ve en küçük ortak katını (EKOK) hesaplar, ilgili problemleri	1	0	0	0
8.1.1.1 Verilen pozitif tam sayıların pozitif tam sayı çarpanlarını bulur, pozitif tam sayıların pozitif tam sayı çarpanı	2	0	1	0
8.5.1.1 Bir olaya ait olası durumları belirler.	1	0	1	0
8.2.1.4 Cebirsel ifadeleri çarpanlara ayırır.	3	0	1	0
8.1.2.2 Üslü ifadelerle ilgili temel kuralları anlar, birbirine denk ifadeler oluşturur.	3	0	0	0
8.1.1.3 Verilen iki doğal sayının aralarında asal olup olmadığını belirler.	1	0	0	0
8.1.3.5 Kareköklü ifadelerde toplama ve çıkarma işlemlerini yapar.	2	1	0	50
8.1.3.4 Kareköklü ifadelerde çarpma ve bölme işlemlerini yapar.	1	0	0	0
8.2.1.2 Cebirsel ifadelerin çarpımını yapar.	1	0	0	0
8.5.1.2 "Daha fazla", "eşit", "daha az" olasılıklı olayları ayırt eder, örnek verir.	1	0	0	0
8.1.3.8 Gerçek sayıları tanıtır, rasyonel ve irrasyonel sayılarla ilişkilendirir.	1	0	1	0
8.1.2.5 Çok büyük ve çok küçük sayıları bilimsel gösterimle ifade eder ve karşılaştırır.	1	0	0	0
8.5.1.5 Basit bir olayın olma olasılığını hesaplar.	1	1	0	100
Sayısal (FEN)	20	5	10	25
Fen	20	5	10	25
F.8.2.4.1. Canlıların yaşadıkları çevreye uyumlarını gözlem yaparak açıklar.	2	2	0	100
F.8.1.2.2. İklim biliminin (klimatoloji) bir bilim dalı olduğunu ve bu alanda çalışan uzmanlara iklim bilimi (klimatoloji)	1	0	1	0
F.8.2.2.2. Tek karakter çaprazlamaları ile ilgili problemler çözerek sonuçlar hakkında yorum yapar.	1	0	1	0
F.8.2.5.1. Genetik mühendisliğini ve biyoteknolojiyi ilişkilendirir.	1	0	1	0
F.8.3.1.1. Katı basıncını etkileyen değişkenleri deneyerek keşfeder.	2	2	0	100
F.8.4.3.1. Bileşiklerin kimyasal tepkime sonucunda oluştuğunu bilir.	1	0	1	0
F.8.4.2.1. Fiziksel ve kimyasal değişim arasındaki farkları, çeşitli olayları gözlemleyerek açıklar.	1	0	0	0
F.8.3.1.2. Sıvı basıncını etkileyen değişkenleri tahmin eder ve tahminlerini test eder.	2	0	0	0
F.8.2.1.2. DNA'nın yapısını model üzerinde gösterir.	2	1	1	50
F.8.4.4.4. Maddelerin asitlik ve bazlık durumlarına ilişkin pH değerlerini kullanarak çıkarımda bulunur.	2	0	2	0
F.8.4.4.1. Asit ve bazların genel özelliklerini ifade eder.	1	0	0	0
F.8.4.1.2. Elementleri periyodik tablo üzerinde metal, yarımetal ve ametal olarak sınıflandırır.	1	0	1	0
F.8.1.1.1. Mevsimlerin oluşumuna yönelik tahminlerde bulunur.	2	0	2	0
F.8.4.3.1. Bileşiklerin kimyasal tepkime sonucunda oluştuğunu bilir	1	0	0	0

SINAV SONUÇ BELGESİ							
AFYONKARAHİSAR / AFYONKARAHİSAR MERKEZ / Anıtkaya Ortaokulu							
Öğrenci				Numara		Sınıf	
ZEYNEP SELİMEY IRGAL				92		8A	
Puan Türü	Puan	Genel Ort.	Dereceler				
			Snf	Kurum	İlçe	İl	Genel
LGS	▲ 387,631	322.270	1	1	35	35	5605
Puanı Hesaplanan:			19	157	157	22506	
Katılımlar:			17	19	157	157	22535

Ders	Soru	Doğru	Yanlış	Net	Başarı %	Sınıf Ort.	Kurum Ort.	Genel Ort.
Türkçe	20	15	2	14,33	72	▲ 6,25	▲ 5,56	▲ 9,04
Tarih	10	9	1	8,67	87	▲ 3,88	▲ 3,42	▲ 4,21
Din K.ve A.B.	10	9	1	8,67	87	▲ 3,31	▲ 3,28	▲ 4,81
İngilizce	10	8	1	7,67	77	▲ 2,39	▲ 2,05	▲ 3,96
Matematik	20	5	2	4,33	22	▲ 1,75	▲ 1,61	▼ 7,17
Fen	20	19	1	18,67	93	▲ 6,88	▲ 6,28	▲ 9,50
Toplam:	90	65	8	62,33	69	▲ 24,47	▲ 22,21	▲ 37,26

Soru No	12345678901234567890
Sözel (TÜR)	DBADDACAABCB DB BB
Cevap Anh.	DBADDACAABCDADBCBBC
Sözel (TAR)	BcCACBADDA
Cevap Anh.	BDCACBADDA
Sözel (DİN)	BCaDCDACAB
Cevap Anh.	BCBDCDACAB
Sözel (İNG)	AcCAB DCBA
Cevap Anh.	ABCABDDCBA
Sayısal (MAT)	dcD BC C C
Cevap Anh.	CABADDCCBBBABCDCDC
Sayısal (FEN)	BDBBABBDDCbCDACABDCD
Cevap Anh.	BDBBABBDDCCDACABDCD

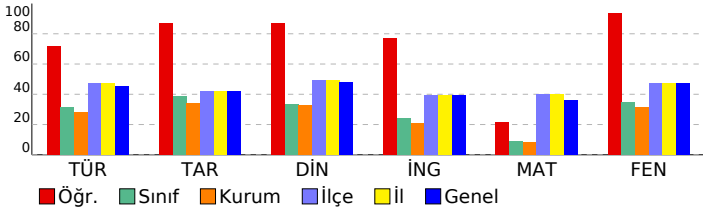

6. BAŞARI BELİRLEME SINAVI

DERSLERE GÖRE BAŞARI ANALİZİ				S	D	Y	B%
Sözel (TÜR)				20	15	2	75
Türkçe				20	15	2	75
T.8.3.5. Bağlamdan yararlanarak bilmediği kelime ve kelime gruplarının anlamını tahmin eder.				1	0	1	0
T.8.3.6. Deyim, atasözü ve özdeyişlerin metne katkısını belirler.				1	1	0	100
T.8.3.7. Metindeki söz sanatlarını tespit eder.				1	1	0	100
T.8.3.25. Okudukları ile ilgili çıkarımlarda bulunur.				1	1	0	100
T.8.3.29. Medya metinlerini analiz eder.				1	1	0	100
T.8.3.18. Metindeki yardımcı fikirleri belirler.				1	1	0	100
T.8.3.20. Okuduğu metinlerdeki hikâye unsurlarını belirler.				1	1	0	100
T.8.3.14. Metinle ilgili soruların cevaplar.				4	4	0	100
T.8.3.9. Fillimsilerin cümledeki işlevlerini kavrar.				1	1	0	100
T.8.3.18. Cümlelerin öğelerini ayırt eder.				1	0	1	0
T.8.4.18. Cümlelerin öğelerini ayırt eder.				1	0	0	0
T.8.4.16. Yazdıklarını düzenler.				2	2	0	100
T.8.3.30. Bilgi kaynaklarını etkili bir şekilde kullanır.				2	0	0	0
T.8.4.32. Grafik, tablo ve çizelgeyle sunulan bilgileri yorumlar.				1	1	0	100
T.8.3.32. Grafik, tablo ve çizelgeyle sunulan bilgileri yorumlar.				1	1	0	100
Sözel (TAR)				10	9	1	90
Tarih				10	9	1	90
8.3.2. Millî Mücadele Dönemi'nde Batı Cephesi'nde meydana gelen gelişmeleri kavrar.				1	1	0	100
8.2.2. Birinci Dünya Savaşı'nda Osmanlı Devleti'nin durumu hakkında çıkarımlarda bulunur.				1	0	1	0
8.2.6. Misakımillî'nin kabulünü ve Büyük Millet Meclisinin açılışını vatanın bütünlüğü esası ile "ulusal egemenlik" ve				1	1	0	100
8.2.5. Millî Mücadele'nin hazırlık döneminde Mustafa Kemal'in yaptığı çalışmaları analiz eder.				2	2	0	100
8.2.7. Büyük Millet Meclisine karşı ayaklanmalar ile ayaklanmaların bastırılması için alınan tedbirleri analiz eder.				1	1	0	100
8.2.8. Mustafa Kemal'in ve Türk milletinin Sevri Antlaşması'na karşı tepkilerini değerlendirir.				1	1	0	100
8.1.1. Avrupa'daki gelişmelerin yansımaları bağlamında Osmanlı Devleti'nin yirminci yüzyılın başlarındaki siyasi ve				1	1	0	100
8.1.3. Gençlik döneminde Mustafa Kemal'in fikir hayatını etkileyen önemli kişileri ve olayları kavrar.				1	1	0	100
8.3.5. Sakarya Meydan Savaşı'nın kazanılmasında ve Büyük Taarruz'un başarılı olmasında Mustafa Kemal'in rolünü				1	1	0	100
Sözel (DİN)				10	9	1	90
Din K.ve A.B.				10	9	1	90
8.3.1. Din, birey ve toplum arasındaki ilişkiyi yorumlar.				2	1	1	50
8.2.4. Hz. Şuayb'in (a.s.) hayatını ana hatlarıyla tanıtır.				1	1	0	100
8.3.2. İslam dininin can, nesil, akıl, mal ve din emniyetiyle ilgili ortaya koyduğu ilke ve hedefleri analiz eder.				1	1	0	100
8.1.1. Kader ve kaza inancını ayet ve hadislerle açıklar.				1	1	0	100
8.2.2. Zekât ve sadaka ibadetini ayet ve hadislerle açıklar.				2	2	0	100
8.1.2. İnsanın ilmi, iradesi, sorumluluğu ile kader arasındaki ilişkiyi kurar.				2	2	0	100
8.2.1. İslam'ın paylaşma ve yardımlaşmaya verdiği önemi ayet ve hadisler ışığında yorumlar.				1	1	0	100
Sözel (İNG)				10	8	1	80
İngilizce				10	8	1	80
Talking about personal traits/Vocabulary				1	1	0	100
Accepting and refusing				1	0	1	0
Expressing preferences				2	2	0	100
Stating personal opinions				1	1	0	100
Identifying related vocabulary				1	0	0	0
Following phone conversations				1	1	0	100
Following phone conversations/Vocabulary				1	1	0	100
Talking about Internet habits				1	1	0	100
Internet related phrases and vocabulary				1	1	0	100
Sayısal (MAT)				20	5	2	25
Matematik				20	5	2	25
8.1.1.2 İki doğal sayının en büyük ortak bölenini (EBOB) ve en küçük ortak katını (EKOK) hesaplar, ilgili problemleri				1	0	0	0
8.1.1.1 Verilen pozitif tam sayıların pozitif tam sayı çarpanlarını bulur, pozitif tam sayıların pozitif tam sayı çarpanı				1	0	0	0
8.4.1.2 Verileni sütun, daire veya çizgi grafiği ile gösterir ve bu gösterimler arasında uygun dönüşümleri yapar				2	1	0	50
8.5.1.1 Bir olaya ait olası durumları belirler.				1	0	1	0
8.2.1.4 Cebirsel ifadeleri çarpanlara ayırır.				3	0	1	0
8.1.2.2 Üslü ifadeleri ilgili temel kuralları anlar, birbirine denk ifadeler oluşturur.				3	1	0	33
8.1.1.3 Verilen iki doğal sayının aralarında asal olup olmadığını belirler.				1	0	0	0
8.1.3.5 Kareköklü ifadelerde toplama ve çıkarma işlemlerini yapar.				2	1	0	50
8.1.3.4 Kareköklü ifadelerde çarpma ve bölme işlemlerini yapar.				1	0	0	0
8.2.1.2 Cebirsel ifadelerin çarpımını yapar.				1	0	0	0
8.5.1.2 "Daha fazla", "eşit", "daha az" olasılıklı olayları ayırt eder, örnek verir.				1	1	0	100
8.1.3.8 Gerçek sayıları tanıtır, rasyonel ve irrasyonel sayılarla ilişkilendirir.				1	0	0	0
8.1.2.5 Çok büyük ve çok küçük sayıları bilimsel gösterimle ifade eder ve karşılaştırır.				1	0	0	0
8.5.1.5 Basit bir olayın olma olasılığını hesaplar.				1	1	0	100
Sayısal (FEN)				20	19	1	95
Fen				20	19	1	95
F.8.2.4.1. Canlıların yaşadıkları çevreye uyumlarını gözlem yaparak açıklar.				2	2	0	100
F.8.1.2.2. İklim biliminin (klimatoloji) bir bilim dalı olduğunu ve bu alanda çalışan uzmanlara iklim bilimi (klimatoloji)				1	1	0	100
F.8.2.2.2. Tek karakter çaprazlamaları ile ilgili problemler çözerek sonuçlar hakkında yorum yapar.				1	1	0	100
F.8.2.5.1. Genetik mühendisliğini ve biyoteknolojiyi ilişkilendirir.				1	1	0	100
F.8.3.1.1. Katı basıncını etkileyen değişkenleri deneyerek keşfeder.				2	2	0	100
F.8.4.3.1. Bileşiklerin kimyasal tepkime sonucunda oluştuğunu bilir.				1	1	0	100
F.8.4.2.1. Fiziksel ve kimyasal değişim arasındaki farkları, çeşitli olayları gözlemleyerek açıklar.				1	1	0	100
F.8.3.1.2. Sıvı basıncını etkileyen değişkenleri tahmin eder ve tahminlerini test eder.				2	2	0	100
F.8.2.1.2. DNA'nın yapısını model üzerinde gösterir.				2	2	0	100
F.8.4.4.4. Maddelerin asitlik ve bazlık durumlarına ilişkin pH değerlerini kullanarak çıkarımda bulunur.				2	1	1	50
F.8.4.4.1. Asit ve bazların genel özelliklerini ifade eder.				1	1	0	100
F.8.4.1.2. Elementleri periyodik tablo üzerinde metal, yarımetal ve ametal olarak sınıflandırır.				1	1	0	100
F.8.1.1.1. Mevsimlerin oluşumuna yönelik tahminlerde bulunur.				2	2	0	100
F.8.4.3.1. Bileşiklerin kimyasal tepkime sonucunda oluştuğunu bilir				1	1	0	100